धनबाद, रांची एवं पटना से प्रकाशित

शुभम संदेश

एक राज्य - एक अखबार

रांची, शनिवार 08 जून 2024 ● ज्येष्ठ शुक्ल पक्ष 02 संवत 2081 ● पृष्ठ : 12, मूल्य : ₹ ● वर्ष : 2, अंक : 60

आमंत्रण मूल्य : ₹ 3 मात्र

मौसम

शहर	अधिकतम	न्यूनतम
धनबाद	42.8	30.8
जमशेदपुर	40.2	25.7
डालटनगंज	44.0	26.9

तापमान डिग्री सेल्सियस में.

* *

नीट रिजल्ट में गड़बड़ी पर कांग्रेस हमलावर उठाए कई सवाल, कहा

छात्रों को मिले न्याय, सुप्रीम कोर्ट की निगरानी में हो जांच

लगातार न्यूज नेटवर्क। नयी दिल्ली

नीट परीक्षा के परिणाम जारी होने के बाद से कई परीक्षार्थियों और अभिभावकों ने अनियमितता व घोटाले के आरोप लगाते हुए इसकी जांच की मांग की है. वे नेशनल टेस्टिंग एजेंसी एनटीए से स्पष्टीकरण मांग रहे हैं कि एक ही केंद्र के छह छात्रों समेत 67 छात्र कैसे टॉप कर गये. वहीं एनटीए ने आरोपों को खारिज करते हुए ज्यादा स्कोरिंग के लिए एनसीईआरटी की टेक्स्ट बुक में बदलाव और परीक्षा केंद्रों पर बर्बाद हुए समय के लिए ग्रेस मार्क्स के प्रावधान को जिम्मेदार ठहराया है. इस मामले में विपक्षी दल कांग्रेस पार्टी भी हमलावर दिख रही है.

कांग्रेस अध्यक्ष मल्लिकार्जुन खरगे, प्रियंका गांधी से लेकर कन्हैया कुमार तक ने आरोप लगाते हुए नीट परीक्षा को रद्द कर सुप्रीम कोर्ट की निगरानी में इसकी जांच की मांग की है. उधर, छात्रों का आरोप है कि पहले पेपर लीक हुआ और अब रिजल्ट में गड़बड़ी की गयी है. परीक्षार्थी पुनः जांच की मांग कर रहे हैं. इधर, नीट यूजी रिजल्ट 2024 फ्रॉड मामले में सियासी पारा भी गरमा गया है. कांग्रेस ने भी नेशनल टेस्टिंग एजेंसी और केंद्र सरकार से जांच की मांग कर रही है.

क्या है मामला : 5 मई को नेशनल टेस्टिंग एजेंसी (एनटीए) ने इस परीक्षा को आयोजित कराया था. जिसका परिणाम मंगलवार 4 जून को जारी किया गया. 67 कैंडिडेट ने रैंक 1 हासिल की है. सभी को 720 में से 720 अंक मिले है. सोशल मीडिया पर आरोप लग रहा है कि रिजल्ट में स्कैम हुआ. 720 में से 720 अंक हासिल करने वालों में से 6 कैंडिडेट्स एक ही सेंटर के हैं. इस साल नीट में 24 लाख से ज्यादा बच्चे शामिल हुए थे. कई छात्रों का भविष्य खतरे में है.

यह गंभीर मामला है जांच हो: कन्हैया कुमार

कांग्रेस नेता कन्हैया कुमार ने नीट पेपर लीक मामले का खुलासा होने के मामले में कहा, कांग्रेस पार्टी ने यह मुद्दा उठाया है. यह एक गंभीर मसला है. इसी निष्पक्ष जांच सुप्रीम कोर्ट की देखने में होनी चाहिए. कन्हैया के अनुसार नीट पेपर लीक मामला ज्वलंत मुद्दा है. धोखाधड़ी हुई है. कई जगहों पर पेपर लीक के आरोप सामने आए हैं. नीट एग्जाम के परिणाम बहुत अजीब आए हैं. 67 उम्मीदवारों ने ऑल इंडिया रैंक वन हासिल किया. कांग्रेस पार्टी के राष्ट्रीय अध्यक्ष ने नीट मुद्दे पर सुप्रीम कोर्ट की निगरानी में निष्पक्ष जांच की मांग की है.

छात्रों के भविष्य से खिलवाड़: खरगे

खरगे ने उच्च स्तरीय जांच की मांग करते हुए कहा, पेपर लीक, धांधली और भ्रष्टाचार नीट समेत कई परीक्षाओं का अभिन्न अंग बन गया हैं. ज़िम्मेदारी मोदी सरकार की है. भाजपा ने युवाओं को ठगा है. हमारी मांग है कि सुप्रीम कोर्ट की देखरेख में उच्चस्तरीय जांच हो, जिससे छात्रों को न्याय मिले. वहीं, प्रियंका गांधी ने भी कहा कि पहले परीक्षा का पेपर लीक हुआ और अब आरोप है कि रिजल्ट में भी स्कैम हुआ है. एक ही सेंटर के 6 छात्रों को 720 में से 720 अंक मिलने पर सवाल उठे हैं. दूसरी ओर, कई बच्चों के आत्महत्या की खबरें हैं. सरकार लाखों छात्रों की आवाज को अनसुना क्यों कर रही है? क्या सरकार की जिम्मेदारी नहीं बनती कि वो जांच कराकर इन वाजिब शिकायतों का निस्तारण करे?

रद्द हो सकती है परीक्षा?

इसके अलावा कई जगह से पेपर लीक के मामले भी सामने आए थे. पटना में परीक्षा के दौरान नकली कैंडिडेट्स भी पकड़ाए थे. इसके बावजूद परीक्षा आयोजित करवाई गई. नीट पेपर लीक का मामले में कई छात्रों ने नीट री एग्जाम को लेकर याचिकाएं दायर की है. बताया जा रहा है जिसकी सुनवाई जुलाई में होगी. ऐसे में सवाल ये उठता है कि क्या नीट परीक्षा रद्द हो जाएगी?

गांधी, अंबेडकर और शिवाजी की मूर्तियां हटाने पर भड़की कांग्रेस

नयी दिल्ली। संसद परिसर से महात्मा गांधी, अंबेडकर और शिवाजी महाराज की मूर्तियों को हटाने का मामला तूल पकड़ चुका है. अब इस पर कांग्रेस पार्टी ने बीजेपी पर हमला बोला है. कांग्रेस नेता पवन खेड़ा ने प्रेस कॉन्फ्रेंस करते हुए कहा कि इन मूर्तियों को उखाड़ कर पीछे कहीं लगाया जा रहा है. एक देश-एक भगवान खुद को मानने वाले खीझ निकाल रहे हैं. परिसर से गांधी, शिवाजी और अंबेडकर की मूर्तियां हट गई हैं. खेड़ा ने कहा कि एनडीए की बैठक में मोदी का भाषण सिर्फ खीझ निकालने वाला है. उन्होंने पिछले 10 साल में तो एनडीए का नाम नहीं लिया. अब मोदी की गारंटी, बीजेपी नहीं एनडीए कह रहे हैं. एनडीए का मतलब नायडू या नीतीश डेमोक्रेटिक अलायंस है. ये लोग अटल के पांव की धूल नहीं हैं और चले हैं नेहरू से तुलना करने.

राष्ट्रपति ने मोदी को दिया सरकार बनाने का न्योता, कल लेंगे शपथ

मोदी 3.0

ये मेरे लिए भावुक करने वाला पल

मोदी ने कहा, आप जब सब मुझे एक बार फिर मुझे यह दायित्व देते हैं तो यह साबित होता है कि अटूट रिश्ता और विश्वास मजबूत धरातल पर है और ये मेरे लिए सबसे बड़ी पूंजी है. ये पल मेरे लिए भावुक करने वाले भी हैं. आप सबके प्रति जितना धन्यवाद करूं, उतना कम है. हमारा अलायंस सच्चे अर्थ में भारत की आत्मा, भारत की जड़ों में रचा-बसा है, उसका एक प्रतिबिंब है. देश में 10 ऐसे राज्य हैं, जहां हमारे आदिवासी बंधुओं की संख्या प्रभावी रूप से है. निर्णायक रूप से है. जहां आदिवासियों की संख्या ज्यादा है, वहां 7 राज्यों में एनडीए सेवा कर रहा है. हम सर्वपंत-समभाव से समर्पित हैं. गोवा हो या नॉर्थ ईस्ट, जहां बहुत बड़ी संख्या में ईसाई समाज रहता है, उन राज्यों में भी एनडीए को सेवा का अवसर मिला है.

आडवाणी-जोशी का लिया आशीर्वाद

एनडीए संसदीय दल का नेता चुने जाने के बाद पीएम मोदी आशीर्वाद लेने के लिए बीजेपी के वरिष्ठ नेता लालकृष्ण आडवाणी के घर पहुंचे. पैर छूकर आशीर्वाद लेने के बाद मोदी ने उनका हाल-चाल पूछा. इसके बाद वरिष्ठ नेता मुरली मनोहर जोशी का भी आशीर्वाद लिया. फिर मोदी पूर्व राष्ट्रपति रामनाथ कोविंद से भी मिले. मोदी ने इन नेताओं को शपथ ग्रहण समारोह में शामिल होने के लिए भी आमंत्रित किया.

एनडीए ने मोदी को नेता चुना, राष्ट्रपति को सौंपा समर्थन पत्र

मोदी बोले- 2014 में मैं नया था, अब अनुभव है, बस आगे बढ़ना है

लगातार न्यूज नेटवर्क। नयी दिल्ली

राष्ट्रपति द्रौपदी मुर्मू ने नरेंद्र मोदी को नई सरकार बनाने का न्यौता शुक्रवार को दे दिया है. केंद्र सरकार बनाने का दावा पेश करने के बाद नरेंद्र मोदी ने देश को संबोधित करते हुए कहा कि पिछले 10 सालों की तरह इस बार भी देशवासियों को निराश नहीं होना पड़ेगा. किसी भी काम को करने के लिए कोई कोर कसर नहीं छोड़ी जाएगी. जिस तरह से पहले सरकार चलती थी उसी तरह से ये सरकार भी चलेगी.

उन्होंने कहा, मैं देशवासियों को विश्वास दिलाता हूं कि 18वीं लोकसभा में भी हम उसी गति के साथ उतने ही सामर्थ्य से देश की आकांक्षाओं को पूरा करने में कोई कमी नहीं रखेंगे. शुक्रवार को सुबह एनडीए की मीटिंग हुई. सभी साथियों ने फिर से मुझे इस दायित्व के लिए पसंद किया है. राष्ट्रपति को मैंने इसकी जानकारी दी. उन्होंने बुलाया और मुझे पीएम उम्मीदवार के रूप में काम करने के लिए ड्यूटी दी है. मंत्रिपरिषद सदस्य की सूची के लिए सूचित किया है. इस दौरान उन्होंने ये भी कहा, 2014 में मैं नया था. अब लंबे समय तक मुझे अनुभव मिला है. अब हमारे लिए तुरंत ही काम को आगे बढ़ाना सरल रहने वाला है. इस अनुभव का लाभ देश की सेवा करने में मिलेगा. इन 10 साल के कार्यकाल के दौरान भारत की वैश्विक छवि बनी है. विश्वबंधु के रूप में भारत उभरा है. अब मुझे पक्का विश्वास है कि भारत वैश्विक परिवेश में भी जरूरी होने वाला है. मोदी ने कहा, दुनिया अनेक संकटों, तनाव और आपदाओं से गुजर रही है. इन सारी समस्याओं के बीच अपने आप को बचाए रखना है और आगे बढ़ते रहना है. हम भारतवासी इतने बड़े संकट के बीच सबसे तेज गति से बढ़ने वाले हैं. पिछले दो टर्म में जिस गति से देश आगे बढ़ा है समाज के हर क्षेत्र में परिवर्तन साफ दिखाई दे रहा है. 18वीं लोकसभा एक प्रकार से नई ऊर्जा, युवा ऊर्जा और कुछ कर गुजरने की इरादे वाली ये लोकसभा है.

इससे पूर्व देश में लगातार तीसरी मोदी सरकार का रास्ता साफ हो गया. एनडीए की बैठक में शुक्रवार को नरेंद्र मोदी को तीसरी बार संसदीय दल का नेता चुना गया. इसके बाद एनडीए के नेता राष्ट्रपति से मिले और सरकार बनाने का दावा पेश किया. राष्ट्रपति को एनडीए के 293 सदस्यों के समर्थन का पत्र भी सौंप दिया. इससे पहले संसद भवन की पुरानी इमारत के संविधान कक्ष में एनडीए की बैठक की शुरुआत होने के बाद राजनाथ सिंह ने मोदी को राजग संसदीय दल का नेता चुने जाने का प्रस्ताव रखा, जिसका सभी सहयोगी दलों ने अनुमोदन किया. अनुमोदन के बाद सभी नेताओं ने ध्वनि मत से मोदी को अपना नेता चुन लिया. भाजपा और राजग नेताओं ने नेता चुने जाने पर मोदी को बधाई दी. इस दौरान कक्ष में मौजूद नेताओं ने मोदी-मोदी के नारे भी लगाए. प्रस्ताव का सबसे पहले अमित शाह, फिर नितिन गड़करी और उसके बाद राजग के अन्य सहयोगी दलों के नेताओं ने समर्थन किया. मोदी देश के दूसरे ऐसे नेता बन जाएंगे, जो लगातार तीसरी बार प्रधानमंत्री पद की शपथ लेंगे. इससे पहले यह रिकॉर्ड पंडित जवाहर लाल नेहरू के नाम पर है. मोदी, पीएम पद की शपथ लेते ही इस रिकॉर्ड की बराबरी कर लेंगे.

चिरपरिचित अंदाज में नजर आए मोदी

एनडीए की संयुक्त बैठक में मोदी ने कहा, मेरे लिए खुशी की बात है कि इतने बहुत बड़े समूह का स्वागत करने का अवसर मिला है. जो साथी जीतकर आए हैं, वे अभिनंदन के अधिकारी हैं. संविधान सदन के सेंट्रल हॉल से सिर झुका कर प्रणाम करते हैं. मोदी ने अपने चिर-परिचित अंदाज में न सिर्फ बीते 10 साल में गठबंधन की सफलताओं और उपलब्धियों पर बात की, जबकि विपक्ष पर भी जमकर निशाना साधा. मोदी ने कहा कि जब चार जून को चुनावी नतीजे आ रहे थे, मैं काम में व्यस्त था. फोन कॉल आना शुरू हो गए थे. मैंने किसी से पूछा कि आंकड़े तो ठीक हैं, लेकिन मुझे ये बताओ कि ईवीएम जिंदा है या मर गया. क्योंकि ये लोग (विपक्ष) तय करके बैठे थे कि भारत के लोकतंत्र और देश की लोकतांत्रिक प्रक्रिया में विश्वास ही उठ जाए और लगातार ये लोग ईवीएम को गाली दे रहे थे. उन्होंने कहा कि मुझे तो लग रहा था कि इस बार ईवीएम की अर्थी लेकर जुलूस निकालेंगे. लेकिन चार जून शाम आते-आते उनको ताले लगे गए. ईवीएम ने उनको चुप कर दिया. मुझे उम्मीद है कि मुझे अगले पांच सालों तक ईवीएम का रोना सुनने को नहीं मिलेगा. लेकिन जब हम 2029 के चुनाव में जाएंगे, तो शायद वे दोबारा ईवीएम का रोना रोएं. देश उन्हें कभी माफ नहीं करेगा. मोदी ने कहा कि मैं देख रहा हूं कि इंडी वाले पहले तो डूब रहे थे, लेकिन अब तेज गति से गर्त में जाने वाले हैं.

अगले 10 साल में विकास का नया अध्याय लिखेंगे

मोदी ने कहा, हम अगले 10 साल में गुड गवर्नेंस, विकास, सामान्य मानवीय जीवन में सरकार की दखल जितनी कम हो, उतना कम करने का प्रयास करेंगे. उसी से लोकतंत्र की मजबूती है. आज के टेक्नोलॉजी के युग में हम बदलाव चाहते हैं. मोदी ने कहा, हम विकास का नया अध्याय लिखेंगे. गुड गवर्नेंस का नया अध्याय लिखेंगे. जनता-जनार्दन की भागीदारी का नया अध्याय लिखेंगे और सब मिलकर के विकसित भारत के सपने को साकार करके रहेंगे. एनडीए नेतृत्व के बीच एक सामान्य बात मौजूद है- वो है सुशासन. मैं बहुत जिम्मेदारी के साथ कह रहा हूं कि अगले 10 साल में गुड गवर्नेंस, विकास, नागरिकों के जीवन में क्वॉलिटी ऑफ लाइफ... मेरा व्यक्तिगत रूप से एक ड्रीम है. देश ने एनडीए के गरीब कल्याण और गुड गवर्नेंस को देखा है. जनता जनार्दन ने सरकार क्या होती है, सरकार क्यों होती है और किसके लिए होती है. किसके लिए काम करती है, अनुभव किया है.

सब दिन मोदी के साथ रहेंगे नीतीश ने मोदी का पैर छुआ

नयी दिल्ली। बिहार के सीएम नीतीश कुमार ने जदयू की ओर से पीएम पद के लिए नरेंद्र मोदी को समर्थन देने का ऐलान किया. भरोसा दिलाया कि वे सब दिन मोदी और एनडीए के साथ रहेंगे. उन्होंने कहा, 10 साल से पीएम हैं और फिर पीएम होने जा रहे हैं. हम पूरे तौर पर सब दिन इनके साथ रहेंगे. अगली बार जब आइएगा, तो न इस बार हम देखे हैं कि कुछ इधर-उधर जीत गया है अगली बार वो सब हारेगा. बिना मतलब का बात बोल-बोल कर क्या किया है, उनलोगों ने आज तक कोई काम नहीं किया है, देश की कोई सेवा नहीं की है. नीतीश ने एनडीए संसदीय दल की मीटिंग में पीएम मोदी के पांव छूकर फिर से सम्मान जताया.

मोदी के नेतृत्व में देश का विकास जारी रहेगा: चंद्रबाबू

टीडीपी नेता चंद्रबाबू नायडू ने कहा, हम सभी को बधाई दे रहे हैं क्योंकि हमने शानदार बहुमत हासिल किया है. मैंने चुनाव प्रचार के दौरान देखा है कि तीन महीने तक पीएम मोदी ने कभी आराम नहीं किया. दिन-रात प्रचार किया. उन्होंने उसी भावना के साथ शुरुआत की और उसी भावना के साथ खत्म किया. विकास की रफ्तार आगे भी जारी रहेगी. आज, भारत के पास सही नेता है- वह मोदी हैं. यह बहुत अच्छा मौका है, अगर आप अभी चूक गए, तो हम हमेशा के लिए चूक जाएंगे.

मोदी 3.0 और रिजर्व बैंक के फैसले से बाजार बम-बम

सेंसेक्स ने तोड़े सभी रिकॉर्ड

मुंबई। नरेंद्र मोदी सरकार की वापसी और रिजर्व बैंक के फैसले का असर शुक्रवार को शेयर बाजार पर साफ देखने को मिला है. बॉम्बे स्टॉक एक्सचेंज का सूचकांक सेंसेक्स ऑल टाइम हाई 1618.85 की बढ़त के साथ 76,693.36 पर बंद हुआ.

वहीं, नेशनल स्टॉक एक्सचेंज का निफ्टी 2.05 प्रतिशत से अधिक की तेजी के साथ 23,290.15 पर बंद हुआ. सेंसेक्स दोपहर में 1700 अंकों से अधिक की उछाल के साथ 76,794.06 पर पहुंच गया था. वहीं, निफ्टी 2 प्रतिशत से अधिक की तेजी के साथ 23,320.20 पर पहुंच गया.

सेंसेक्स में सभी 30 कंपनियों ने बढ़त के साथ कारोबार किया. रिजर्व बैंक ने एक बार फिर रेपो-रेट की पुरानी दरों को बरकरार रखी हैं. यह लगातार 8वीं बार है, जब रेपो रेट में कोई बदलाव नहीं देखने को मिला. दूसरी तरफ नरेंद्र मोदी एनडीए का नेता चुने जाने के बाद बाजार को पंख लग गये.

साक्षात्कार एनडीए सरकार व मोदी-शाह के लिए बड़ी चुनौतियां आएंगी, आसान नहीं होगी एनडीए सरकार की डगर

राहुल गांधी 'मैन ऑफ द मैच', बनें नेता प्रतिपक्ष : थरूर

एजेंसी। नयी दिल्ली

कांग्रेस के वरिष्ठ नेता शशि थरूर ने शुक्रवार को राहुल गांधी को लोकसभा चुनाव का ''मैन ऑफ द मैच'' करार दिया और कहा कि उन्हें नेता प्रतिपक्ष की जिम्मेदारी संभालनी चाहिए. लगातार चौथी बार तिरुवनंतपुरम से निर्वाचित हुए थरूर ने कहा कि जनादेश का संदेश यह है कि मतदाताओं ने भाजपा के 'अति अहंकार' और उसके 'मेरी बात मानिए, नहीं तो रास्ता नापिए' के रवैये को अनुचित ठहराया है. अगली राजग सरकार को लेकर उनका कहना था, यह नरेंद्र मोदी और अमित शाह के लिए एक चुनौती होगी, जो अपनी सरकार चलाने में बहुत अधिक सलाह-मशविरा करने के आदी नहीं रहे हैं और मुझे लगता है कि यह उनके काम करने के तरीके को बदलने और सरकार के भीतर अधिक समायोजन करने की उनकी क्षमता की परीक्षा होगी.

उन्होंने उम्मीद जताई कि विपक्ष के साथ भी सरकार का अधिक समायोजन रहेगा. पूर्व केंद्रीय मंत्री ने कहा कि इस बार मोदी के नेतृत्व वाली राजग सरकार कुछ मुद्दों पर 'मजबूर सरकार' साबित हो सकती है क्योंकि इस गठबंधन का हिस्सा बनने वाली पार्टियों को सहमत होना होगा.

राहुल गांधी निर्विवाद स्टार : लोकसभा में नेता प्रतिपक्ष पद के लिए राहुल गांधी के नाम की पैरवी करते हुए थरूर ने कहा कि पूर्व कांग्रेस अध्यक्ष निर्विवाद रूप से इस लोकसभा चुनाव में स्टार हैं. थरूर का कहना है, राहुल गांधी और कांग्रेस अध्यक्ष (मल्लिकार्जुन) खरगे ने पूरे देश में बड़े पैमाने पर प्रचार किया, लेकिन खरगे राज्यसभा में हैं जहां वह विपक्ष का नेतृत्व करते हैं और यह उचित होगा कि राहुल गांधी लोकसभा में भी ऐसा ही करें. मैंने इस संबंध में सार्वजनिक और निजी तौर पर भी अपनी बात रख दी है. उन्होंने राहुल गांधी का जिक्र करते हुए कहा, मुझे लगता है कि अब हमारे पास सरकार के खिलाफ खड़े होने के लिए एक मजबूत संख्या है और उन्हें (विपक्ष का नेता) ऐसा नेता होना चाहिए जो निःसंदेह पार्टी में सबसे लोकप्रिय हो. क्रिकेट की उपमाओं का उपयोग करते हुए थरूर ने आगे कहा कि गांधी इस चुनाव में निश्चित रूप से मैन ऑफ द मैच थे और कई स्थानों पर कांग्रेस ने गेंद को मैदान से बाहर पहुंचाया है.

गांधी की यात्राओं का असर दिखा : लोकसभा में कांग्रेस की सीटें बढ़कर 103 हो जाने की सराहना करते हुए थरूर ने कहा कि यह बहुत अच्छा प्रदर्शन है और नेता इस बात से बहुत खुश हैं कि जमीन पर जो देखा गया है, यह संख्या के उसके मुताबिक है. कांग्रेस नेता ने कहा, सुधार की गुंजाइश हमेशा रहती है। निश्चित रूप से हमें दिल्ली, मध्य प्रदेश और हिमाचल प्रदेश में सभी सीट हारने की उम्मीद नहीं थी. ये ऐसे क्षेत्र हैं जहां उन राज्य इकाइयों के भीतर कुछ आत्मनिरीक्षण की आवश्यकता होगी कि क्या ग़लत हुआ और मुख्यालय को भी इस पर विचार करना होगा. उन्होंने कहा, दूसरी ओर, हमने अधिकतर अन्य स्थानों पर अच्छा प्रदर्शन किया है और यदि आप उन राज्यों की संख्या को देखें जहां हमने अपने प्रदर्शन में सुधार किया है, तो हम उन राज्यों की संख्या से काफी आगे निकल गए हैं जहां हम पहले की संख्या पर रहे या हम नीचे चले गए. थरूर ने पार्टी के प्रदर्शन के लिए गांधी की दो 'भारत जोड़ो यात्राओं' और उसकी गठबंधन रणनीतियों को भी श्रेय दिया.

अब रबर स्टांप नहीं होगी संसद

थरूर ने कहा, पहले से ही 'अग्निपथ' योजना पर एक पार्टी द्वारा सवाल उठाए जा रहे हैं. कहा जा रहा है कि इसकी समीक्षा की जानी चाहिए. इस विचार का जदयू और चिराग पासवान पार्टी द्वारा समर्थन किया गया है. आंध्र प्रदेश और बिहार दोनों में कई नेताओं ने अपने राज्यों के लिए विशेष राज्य का दर्जा मांगा है, जिससे भाजपा सरकार ने अब तक इनकार कर दिया था. इसको भी फिर से देखना होगा. थरूर ने कहा कि अब इस सरकार को अधिक सहमति वाला मॉडल शासन लाना होगा.

ओडिशा का अगला सीएम कौन?

प्रधान व पात्रा भी रेस में

एजेंसी। भुवनेश्वर

ओडिशा में हुए विधानसभा चुनाव में बीजेपी ने जीत दर्ज की है. अब राज्य का अगला मुख्यमंत्री कौन होगा, इसकी जानकारी शनिवार को हो जाएगी. सीएम के नाम पर सस्पेंस के बीच राज्य में भाजपा के एक वरिष्ठ आदिवासी विधायक ने शुक्रवार को कहा कि 78 सदस्यीय विधायक दल शनिवार को बैठक कर नाम की घोषणा करेगा. केंद्रीय मंत्री धर्मेंद्र प्रधान, संबित पात्रा आदि के नामों पर चर्चा हुई है. संबलपुर जिले के कुचिंडा से वरिष्ठ विधायक रविनारायण नाइक ने शुक्रवार को कहा कि राज्य विधायक दल भुवनेश्वर में बैठक करेगा और 10 जून को भाजपा सरकार के शपथ ग्रहण समारोह से पहले नाम की घोषणा करेगा. नाइक ने कहा, संसदीय दल शुक्रवार को नए सीएम पर फैसला ले सकता है और

शनिवार को औपचारिक घोषणा की जाएगी. ओडिशा के सभी 20 भाजपा सांसदों से शीर्ष नेतृत्व ने सलाह ली है. पार्टी सूत्रों ने बताया कि पिछले दो-तीन दिनों से जिन नामों पर विचार हो रहा है, उनमें पूर्व केंद्रीय शिक्षा मंत्री धर्मेंद्र प्रधान, पूर्व केंद्रीय आदिवासी मामलों के मंत्री जुएल ओराम, पुरी के नवनिर्वाचित सांसद संबित पात्रा, राष्ट्रीय उपाध्यक्ष और केंद्रपाड़ा के सांसद बैजयंत पांडा व पश्चिमी ओडिशा के वरिष्ठ नेता सुरेश पुजारी प्रमुख हैं. इनमें से केवल पुजारी ही विधायक हैं.

जनजातीय मंत्री अर्जुन मुंडा और भाजपा एसटी मोर्चा के राष्ट्रीय अध्यक्ष भी नहीं जीत सके लोकसभा चुनाव

पांच आदिवासी सीटों पर हार का असर : बदले जा सकते हैं बाबूलाल मरांडी

कौशल आनंद। रांची

ऐन विधानसभा चुनाव के ठीक पहले भाजपा को झारखंड में बड़ा नुकसान उठाना पड़ा है. तीन-तीन बड़े आदिवासी चेहरा के रहते हुए वह झारखंड की पांचों आदिवासी आरक्षित सीट हार चुकी है. प्रदेश अध्यक्ष बाबूलाल मरांडी राज्य के बड़े आदिवासी चेहरे के रूप में जाने जाते हैं.

पूर्व सीएम अर्जुन मुंडा और केंद्रीय जनजातीय मंत्री रहते हुए अर्जुन मुंडा और केंद्रीय भाजपा अनुसूचित जनजाति मोर्चा के राष्ट्रीय अध्यक्ष समीर उरांव चुनाव हार चुके हैं. इसके बाद प्रदेश स्तर पर पूरे भाजपा में सन्नाटा सा छा

गया है. पार्टी को समझ नहीं आ रहा है कि आखिर ऐसा हुआ क्यों, क्या वाकई में पूर्व सीएम हेमंत को जेल भेजने का असर आदिवासी सीटों पर पड़ा. ऐसे में अब प्रदेश भाजपा चार महीने बाद होने वाले विधानसभा चुनाव को लेकर आत्ममंथन के दौर से गुजर रही है.

- नेतृत्व को सुझ नहीं रहा है कोई बड़ा आदिवासी चेहरा, आशा लकड़ा या नीलकंठ पर खेल सकती है दांव
- केंद्रीय नेतृत्व में पूरी रिपोर्ट प्रदेश अध्यक्ष से मांगी, विस चुनाव को देखते हुए सरकार गठन के बाद हो सकता है बड़ा निर्णय

केंद्रीय नेतृत्व ने आदिवासी सीट पर रिपोर्ट तलब की

झारखंड में पांच आदिवासी सीट पर बड़ी हार के के बाद भाजपा केंद्रीय नेतृत्व अलर्ट मोड में आ गयी है. मिली जानकारी के अनुसार नेतृत्व ने प्रदेश से विस्तृत रिपोर्ट मांगी है. रिपोर्ट के अध्ययन के बाद नेतृत्व आगामी विधानसभा चुनाव को देखते हुए बड़ा निर्णय ले सकती है. कई प्रदेशों के साथ-साथ झारखंड में आगामी दिनों बड़ा बदलाव देखा सकता है.

बाबूलाल, मुंडा और समीर उरांव के बाद प्रदेश में कोई बड़ा आदिवासी चेहरा नहीं

केंद्रीय नेतृत्व के समक्ष सबसे बड़ा सवाल यह उठ खड़ा हुआ है कि एक बड़ा आदिवासी चेहरा बाबूलाल मरांडी के रहते इतना बड़ा नुकसान उठाना पड़ा है. इतना ही नहीं केंद्रीय जनजातीय मंत्री रहते हुए अर्जुन मुंडा और अनुसूचित जनजाति मोर्चा के राष्ट्रीय अध्यक्ष रहते हुए समीर उरांव भी बड़े अंतर से चुनाव हार चुके हैं. इसके बाद केंद्रीय नेतृत्व के समक्ष इनकी टक्कर और कद का बड़ा चेहरा सुझ नहीं रहा है. इसलिए प्रदेश की कमान किसे दिया जाए वह भी विधानसभा चुनाव के पहले, बड़ा यक्ष प्रश्न बन गया है. भाजपा खेमे से मिली जानकारी के अनुसार आदिवासी चेहरे के रूप में भाजपा दो नाम पर दाव खेल सकती है, जिसमें रांची की राजनीति से सीधे सेंट्रल की राजनीति में इंट्री मार चुकी पूर्व मेयर, राष्ट्रीय सचिव एवं जनजातीय आयोग की सदस्य आशा लकड़ा, भाजपा के वरिष्ठ नेता और विधायक नीलकंठ सिंह मुंडा के नाम सामने आ रहे हैं.

पांच सीटिंग आदिवासी सीट में तीन गंवा चुकी है भाजपा

भाजपा का लोहरदगा, खूंटी और दुमका आदिवासी आरक्षित सीट पर कब्जा था. मगर इस चुनाव में भाजपा इन तीनों सीट के अलावे राजमहल और चाईबासा सीट भी हार गयी. यानि कि भाजपा सभी पांच आदिवासी आरक्षित सीट गंवा चुकी है. इसलिए आगामी विधानसभा चुनाव को देखते हुए भाजपा की चिंता बढ़ गयी है. कैसे दो से तीन महीने में इसका डैमेज कंट्रोल किया जाए, इसको लेकर रांची से लेकर दिल्ली तक मंथन का दोर शुरू हो चुका है.

साक्ष्य के अभाव में हत्या के पांच आरोपी बरी हुए

रांची। रांची सिविल कोर्ट ने हत्या के पांच आरोपियों को साक्ष्य के अभाव में बरी कर दिया है. रांची सिविल कोर्ट के अपर न्यायायुक्त विशाल श्रीवास्तव की अदालत ने मंटू पांडे, राकेश सिंह, मुन्ना सिंह, बिनोद रजक और बीटू पांडे को बरी किया है. सभी आरोपियों पर पवन ठाकुर की हत्या के आरोप में वर्ष 2013 में प्राथमिकी दर्ज की गई है. पवन ठाकुर की हत्या गोली मारकर की गई थी. मृतक की पत्नी के बयान पर आरोपियों के खिलाफ प्राथमिकी दर्ज की गई थी. मामले में अभियोजन पक्ष की ओर से 5 गवाह पेश किया था, लेकिन ये गवाह आरोपों को साबित नहीं कर पाए.

वन उपज पर वन निगम का कब्जा, ग्रामीणों को कम मिलती है मजदूरी

कानून तो बना, पर झारखंड के 11 हजार गांवों को नहीं मिले अधिकार

प्रवीण कुमार। रांची

झारखंड में केंदू पत्ता संग्रहण में लगभग एक लाख परिवार लगे हैं, जिन्हें साल भर में 20 से 30 दिन तक का रोजगार मिलता है. राज्य सरकार ने केंदू पत्ता संग्रहण को लेकर 2015 में नीति बनी थी. केंदू पत्ता को बढ़ावा देने की जिम्मेवारी झारखंड राज्य वन विकास निगम लिमिटेड को सौंपी गई है. केंदू पत्ता सबसे अधिक रांची, गढ़वा, पलामू के अलावा धालभूमगढ़ में होता है.

पलामू में सिर्फ पलामू व्याघ्र परियोजना(पीटीआर) के अंदर केंदू पत्ता संग्रहण पर रोक है, जबकि पेसा और वन अधिकार अधिनियम केंदु पत्ते सहित लघु वन उपज के संग्रहण और बिक्री का अधिकार ग्रामसभा को दी है, लेकिन राज्य में इसे कभी भी सही तरीके से लागू नहीं किया गया. इसके कारण राज्य के 11 हजार से अधिक गांव जो वन क्षेत्र के करीब है, वहां से आदिवासियों का पलायन रोकने में राज्य सरकार कभी भी सक्षम नहीं हो सकी. वहीं महाराष्ट्र के गोंदिया व गढ़चिरौली के इलाके में ग्राम सभा के माध्यम से फेडरेशन बनाकर केंदूपत्ता और लघु वन उपज का व्यापार किया जा रहा है. इसके कारण वहां के लोगों को प्रति मानक बोरा दस हजार रुपये तक मिल रहे हैं, जबकि झारखंड में मात्र 1750 रुपये प्रति मानक बोरा केंदू पत्ता संग्रह करने वाले परिवार को राज्य वन विकास निगम लिमिटेड देता है.

पेसा और वन अधिकार अधिनियम 2006 कानून देता है ग्राम सभा को अधिकार

लघु वन उपज जैसे केंदू पत्ता, गैर-लकड़ी वन उत्पादों को इकट्ठा करने और बिक्री करने का अधिकार ग्राम सभा को देता है. इसके बाद भी राज्य में इसे कभी लागू नहीं किया गया. झारखंड में करीब 11 हजार गांव वन क्षेत्र में है. इन इलाकों से रोजगार को लिए अदिवासियों का पलायन अधिक होता है. पेसा और वन अधिकार के प्रावधानों को बेहतर तरीके से लागू इलाके की हालत में कुछ बदलाव संभव हो सकता है.

महाराष्ट्र में केंदु पत्ता और लघु वन उपज का व्यापार करती है ग्राम सभा

महाराष्ट्र के गोंदिया व गढ़चिरौली के इलाके में ग्राम सभा के माध्यम से फेडरेशन बनाकर भी केंदूपत्ता और लघु वन उपज का व्यापार किया जा रहा है. महाराष्ट्र के 5 जिलों में 170 से अधिक गांवों में 7 ग्रामसभा महासंघों इस बिजनेस मॉडल पर काम हो रहा है. केंदूपत्ता का रेट 10,000 रुपये प्रति मानक बोरी से भी ऊपर तक गया है. समितियों ने टेंडर निकाला व्यापारियों को माल भी बेचा.

क्या है कानून में प्रावधान

सामुदायिक वन संसाधन अधिकार (सीएफआर): धारा 3(1)(i) वन में रहने वाली अनुसूचित जनजातियों और अन्य पारंपरिक वन निवासियों को मामूली वन संसाधनों को इकट्ठा करने और निपटान करने का अधिकार देता है.

स्वामित्व और पहुंच: धारा 3(1)(सी) इन समुदायों को केंदू पत्तों सहित लघु वन उपज पर स्वामित्व अधिकार प्रदान करती है. वे इन उत्पादों को स्थायी रूप से एकत्र, उपयोग और निपटान कर सकते हैं.

प्रबंधन और बिक्री का अधिकार: समुदाय लघु वन उपज को व्यक्तिगत रूप से या सहकारी समितियों या अन्य सामुदायिक संस्थानों के माध्यम से बेच सकता है.

राज्य नियंत्रण से छूट: अधिनियम की धारा 4(1) में कहा गया है कि केंदू पत्ता सहित लघु वन उपज का अधिकार, वन विभागों द्वारा लगाए गए पिछले प्रतिबंधों के अधीन नहीं है, जो प्रभावी रूप से समुदायों को इन संसाधनों पर अधिक स्वायत्तता प्रदान करता है.

कीमत तय करने और बेचने का अधिकार : समुदायों को राज्य वन विभागों के अनुचित हस्तक्षेप के बिना सीधे बाजारों तक पहुंचने का अधिकार है.

कानून को लागू होने से झारखंड के गांवों में आएगी समृद्धिः फादर जार्ज मोनोपोली

फादर जार्ज मोनोपोली कहते हैं कि वन विभाग आदिवासियों को अधिकार नहीं देना चाहता है. वह सीधे तैर पर कानून को ताक पर रख काम कर रहा है, सरकार भी चुप है. राज्य सरकार को इस दिशा में पहल करना चाहिए. सुधीर पाल कहते हैं कि सरकार वन अधिकार कानून और पेसा को सही तरीके से लागू करे तो झारखंड के गांव पलायन के लिए नहीं बल्कि समृद्धि को लिए जाने जाएंगे.

मुख्यमंत्री चंपाई सोरेन 11 को करेंगे विकास योजनाओं की समीक्षा

रांची। आदर्श आचार संहिता समाप्त होते ही मुख्यमंत्री चंपाई सोरेन 11 जून को राज्य की विकास योजनाओं की समीक्षा बैठक प्रोजेक्ट भवन में 11 बजे से करेंगे. मुख्यमंत्री की समीक्षा बैठक को देखते हुए मंत्रिमंडल सचिवालय एवं समन्वय विभाग में सभी विभागों को पत्र लिखा है और योजनाओं की स्थिति की विस्तृत रिपोर्ट योजना विकास विभाग के माध्यम से मांगा है. मुख्यमंत्री सीएम विकास योजना के अलावा विधि व्यवस्था की भी समीक्षा करेंगे. इसकी भी रिपोर्ट पुलिस मुख्यालय से मांगी गई है. वारंट की तामील, अपराध के साथ-साथ अबुआ आवास योजना, सर्टिफिकेट केस, भूमि सुधार राजस्व विभाग की योजनाओं की समीक्षा करेंगे.

झारखंड टीम का ट्रायल 20 और 21 जून को रांची में

संवाददाता। रांची

- सब जूनियर ईस्ट जोन हॉकी चैंपियनशिप

हॉकी इंडिया सब जूनियर ईस्ट जोन महिल व पुरुष हॉकी चैंपियनशिप के लिए झारखंड टीम का चयन ट्रायल 20 व 21 जून को रांची के मरांग गोमके जयपाल सिंह मुंडा हॉकी स्टेडियम में होगा. पुरुष वर्ग का ट्रायल 20 जून को सुबह 6.30 से शुरू होगा. वहीं महिला टीम का ट्रायल 21 जून को सुबह 6.30 बजे से होगा. इस चयन ट्रायल में भाग लेने के लिए खिलाड़ी का जन्म एक जनवरी 2024 या उसके बाद होना होना अनिवार्य है. ट्रायल में भाग लेने वाले खिलाड़ी को अपने साथ पंचायत या नगर निगम द्वारा निर्गत जन्म प्रमाण पत्र, आधार कार्ड, विद्यालय का बोनाफाइड प्रमाण पत्र और उम्र पात्रता प्रमाण पत्र लाना अनिवार्य है. बता दें कि सब जूनियर ईस्ट जोन चैंपियनशिप का आयोजन 24 से 31 जुलाई तक असम के गुवाहाटी में होगा.

छऊ कार्यक्रम को लेकर सीएम को न्योता

संवाददाता। संवाददाता

रांची मुख्यमंत्री चंपाई सोरेन से शुक्रवार को श्रीश्री सार्वजनिक मां मनसा क्लब, बासुड़दा, गम्हरिया, सरायकेला-खरसावां के प्रतिनिधिमंडल ने मुलाकात की. उन्होंने मुख्यमंत्री को बासुड़दा में 15 जून को आयोजित होने वाले अंतरराष्ट्रीय छऊ नृत्य कार्यक्रम में मुख्य अतिथि के रूप में शामिल होने के लिए आमंत्रण पत्र सौंपा. इस अवसर पर आदिवासी कला एवं संस्कृति भवन का भी उद्घाटन मुख्यमंत्री के हाथों किया जाना है. मुख्यमंत्री से मुलाकात करने वालों में मांझी बाबा पिथौ टुडू के साथ श्री श्री सार्वजनिक मां मनसा क्लब, बासुड़दा के मुकेश सिंहदेव, सोना राम सोरेन, मुकेश हांसदा, बलराम लोहार, रवि हांसदा, रामू टुडू, राजेश टुडू, रविन्द्र कालिंदी, मंटू लोहार, बलदेव हांसदा, अजय महतो और संजय पात्रो शामिल थे.

सीएम चंपाई सोरेन को आमंत्रण पत्र सौंपता प्रतिनिधिमंडल.

संयुक्त शिक्षक मोर्चा मिला निदेशक से, ज्ञापन सौंपा

निदेशक को ज्ञापन सौंपता प्रतिनिधिमंडल .

संवाददाता। रांची

झारखंड प्रदेश संयुक्त शिक्षक मोर्चा का प्रतिनिधिमंडल प्राथमिक शिक्षा, झारखंड के निदेशक शशि प्रकाश सिंह से मिल ज्ञापन सौंपा. उन्होंने प्रधानाध्यापक विहीन हो चुके झारखंड राज्य के विद्यालयों में प्रधानाध्यापक समेत शिक्षकों की सभी ग्रेड में वर्षों से लंबित प्रोन्नति को विभागीय मार्गदर्शन के अनुरूप जल्द संपादित करने का अनुरोध किया है. राज्यों के विभिन्न जिलों से आ रही रिपोर्ट के अनुरूप मोर्चा ने जिला शिक्षा अधीक्षक कार्यालय के द्वारा किए जा रहे विसंगतियों पर ध्यान आकृष्ट कराया कराते हुए कहा कि विभागीय मार्गदर्शन के अनुरूप जिले में कुल रिक्तियों के विरुद्ध जिला वार रोस्टर क्लीयरेंस करते हुए मास्टर ग्रेडेशन लिस्ट के अनुरूप प्रमोशन का मार्ग प्रशस्त किया जाए. प्रतिनिधिमंडल में मोर्चा के संयोजक विजय बहादुर सिंह, अमीन अहमद, प्रवक्ता अरुण कुमार दास एवं वरिष्ठ सदस्य मकसूद जफर हादी शामिल थे. निदेशक ने प्रतिनिधिमंडल को आश्वस्त किया कि जल्द ही समस्या के समाधान की पहल की जायेगी.

शैक्षणिक संस्थान के 100 गज के दायरे में तंबाकू पदार्थ बेची तो खैर नहीं

रांची। जिले के सभी शैक्षणिक संस्थानों के 100 गज के दायरे में युवाओं को नशे की लत से बचाने के लिए सिगरेट या किसी अन्य तंबाकू पदार्थ की बिक्री पर रोक लगाया गया है. रांची सदर एसडीओ उत्कर्ष कुमार ने शुक्रवार को धारा 144 के अंतर्गत प्रदान शक्तियों का प्रयोग करते हुए निषेधाज्ञा लागू की है. जारी सूचना में कोटपा अधिनियम के तहत किसी भी शैक्षणिक संस्थान के 100 गज के दायरे में सिगरेट या किसी अन्य तंबाकू पदार्थ की बिक्री पर रोक की बात कही गई है, जिसमें सभी निजी एवं सरकारी स्कूल, महाविद्यालय और विश्वविद्यालय के 100 गज की परिधि में निषेधाज्ञा जारी की गई है. यह निषेधाज्ञा अगले 60 दिनों के लिए लागू रहेगी. यदि किसी ने इसका उल्लंघन की तो प्रशासन उसपर कार्रवाई करेगी.

- धारा 144 के अंतर्गत प्रदान शक्तियों का प्रयोग करते हुए निषेधाज्ञा लागू की है

लोकसभा चुनाव के बाद झारखंड विधानसभा चुनाव की कवायद शुरू

कम वोटिंग के कारणों को जानने के लिए फील्ड विजिट करेगी आयोग की टीम

संवाददाता। रांची

लोकसभा चुनाव के बाद चुनाव आयोग साल के अंत में होने वाले झारखंड विधानसभा चुनाव की तैयारी में जुट गया है. मुख्य निर्वाचन पदाधिकारी कार्यालय में शुक्रवार को बैठक हुई, जिसमें बीते लोकसभा चुनाव की समीक्षा की गई. साथ ही विधानसभा चुनाव की तैयारी में जुट जाने के निर्देश दिए गए. मुख्य निर्वाचन पदाधिकारी के रवि कुमार की मौजूदगी में हुई इस बैठक में राज्य के विभिन्न जिलों के उप निर्वाचन पदाधिकारी के अलावा वीडियो कॉन्फ्रेंसिंग से निर्वाचन कार्य से जुड़े जिलास्तर के पदाधिकारी शामिल हुए. मुख्य निर्वाचन पदाधिकारी के. रवि कुमार ने कहा कि लोकसभा चुनाव के दौरान जिन बूथों पर कम वोटिंग हुई है, उसके कारणों को जानने के लिए चुनाव आयोग की टीम जिलों का दौरा करेगी. इन जगहों में मतदान क्यों कम हुए हैं, इसे जानने के लिए संत जेवियर्स के रिसर्च टीम को भी जिम्मेदारी दी गई है. इसके अलावा जुलाई के पहले सप्ताह से फील्ड विजिट भी होगा.

इस साल होने वाले झारखंड विधानसभा के चुनाव को ध्यान में रखते हुए आयोग ने तैयारी शुरू करते हुए सभी उप निर्वाचन पदाधिकारी को मतदाता सूची में लोकसभा चुनाव के दौरान आई शिकायतों को दूर करने का निर्देश दिया है. साथ ही मतदाताओं से अपील की है कि समय रहते मतदाता सूची में अपना नाम दर्ज कराने का काम करें. मुख्य निर्वाचन पदाधिकारी ने आम लोगों से अपील किया कि मतदाता सूची से संबंधित जो कुछ भी शिकायतें हैं, उसे दूर करने के लिए वोटर को समय पर पहल करनी होगी. अभी वक्त है. विधानसभा चुनाव से पहले ही बीएलओ के माध्यम से इस दिशा में कदम उठाएं. उन्होंने कहा कि आयोग के द्वारा सभी मुखिया एवं जनप्रतिनिधियों को मुफ्त में मतदाता सूची उपलब्ध कराई जाएगी, जिससे समय रहते वे देख सकें कि किनका वोटर लिस्ट में नाम नहीं है या किसी तरह की संशोधन की जरूरत है.

कम वोटिंग की समीक्षा करते के. रविकुमार.

दक्षिण पूर्व रेलवे के नए सीपीआरओ बने ओम प्रकाश चरण

संवाददाता। रांची

दक्षिण पूर्व रेलवे के नये सीपीआरओ ओम प्रकाश चरण ने शुक्रवार को पदभार ग्रहण किया. इससे पहले वे खड़गपुर के वरिष्ठ मंडल वाणिज्य प्रबंधक के पद पर कार्यरत थे. भारतीय रेलवे यातायात सेवा (आईआरटीएस) के 2013 बैच के अधिकारी ओम प्रकाश ने जय नारायण व्यास विश्वविद्यालय, जोधपुर से राजनीति विज्ञान में एमए पूरा किया. उनके पास ट्रेन परिचालन और रेलवे के वाणिज्यिक पहलुओं का व्यापक अनुभव है. रेलवे में सेवा के दौरान उन्होंने विभिन्न महत्वपूर्ण पदों पर काम किया है. वे खड़गपुर और आद्रा के वरिष्ठ मंडल वाणिज्यिक प्रबंधक, चक्रधरपुर के वरिष्ठ मंडल परिचालन प्रबंधक और टाटानगर के क्षेत्र प्रबंधक जैसे महत्वपूर्ण पदों पर रहे हैं.

क्लासिफाइड

चेतावनी अबुआ आवास योजना की प्रगति हो सकती है बाधित, कामकाज हो सकता है ठप

संविदाकर्मी एक अगस्त से जाएंगे अनिश्चितकालीन हड़ताल पर

प्रमुख संवाददाता। रांची

राज्य में सरकारी आवास योजनाओं को समय पूरा करने की जिम्मेवारी 300 संविदा कर्मियों पर है. इनकी संविदा पर नियुक्ति राज्य सरकार नें अधिसूचना 1016 के माध्यम से मार्च 2017 में की गयी थी. विभाग ने इन पदों पर नियुक्ति बिना प्रशासी पद वर्ग समिति की स्वीकृति के ही कर ली थी.

बाद में भी विभाग ने इन पदों की स्वीकृति प्रशासी पद वर्ग समिति से नहीं करायी. इसके कारण इन कर्मियों को अल्प मानदेय में काम करना पड़ा रहा है. राज्य सरकार इन्हीं कर्मियों के बदौलत अबुआ आवास योजना, प्रधानमंत्री आवास योजना (ग्रामीण) और अंबेडकर आवास योजना का काम पूरा करती है. काम का दबाव और अल्प मानदेय से परेशान कर्मी अब आंदोलन के मूड में हैं. शुक्रवार को अपनी मांगों को लेकर राज्य आवास कर्मी संघ का एक प्रतिनिधिमंडल विभागीय सचिव मिलकर मांग पत्र सौंपा. संघ की ओर से कहा गया है कि मांगें नहीं पूरा होने पर एक अगस्त से सभी कर्मी हड़ताल पर जाएंगे.

विभागीय सचिव से मिलने जाता संविदाकर्मियों का प्रतिनिधिमंडल.

मंत्री आलमगीर ने दो साल पहले स्वास्थ्य बीमा और ईपीएफ देने की फाइल बढ़ायी थी

ग्रामीण विकास विभाग के मंत्री आलमगीर आलम ने करीब दो साल पहले इन कर्मियों को स्वास्थ्य बीमा और ईपीएफ का लाभ देने के लिए फाइल में सहमति दी थी. लेकिन दो साल बाद भी कर्मियों को यह लाभ नहीं मिला.

क्या हैं प्रमुख मांगें

- जिला व प्रखंड के सभी कर्मियों का मानदेय सातवें वेतन के अनुरूप की जाए
- सभी कर्मियों का स्वास्थ्य बीमा और ईपीएफ का लाभ दी जाए.
- अनुकंपा के आधार पर मृतक के परिवारों की नौकरी दी जाए
- कर्मियों के सेवा अवधि विस्तार 60 वर्ष तक की जाए
- विभाग के स्तर से जिला एवं प्रखंड के सभी कर्मियों की प्रशासी पद वर्ग समिति से कराई जाए

आंदोलन की रूपरेखा

मांगें पूरी नहीं होने पर पांच व छह जुलाई को कलमबंद हड़ताल, 15 से 16 जुलाई तक मुख्यालय पर धरना, 24 और 26 जुलाई को राजभवन के समक्ष धरना और एक अगस्त से अनिश्चितकालीन हड़ताल पर जाने की चेतावनी विभाग को दी गयी.

तापमान
38.8° अधिकतम | 26.0° न्यूनतम

शुभम संदेश

एक राज्य - एक अखबार

www.lagatar.in
रांची, शनिवार 08 जून 2024 ● ज्येष्ठ शुक्ल पक्ष 02 संवत 2081 ● पृष्ठ : 12, मूल्य : ₹ 5 ● वर्ष : 2, अंक : 60
आमंत्रण मूल्य : ₹ 3 मात्र

मोरहाबादी में पैदल चलनेवालों और मॉर्निंग वॉकर्स के लिए बन रहा पाथ-वे

आकर्ष अनिकेत। रांची

शहर के मोरहाबादी इलाके में एक करोड़ की लागत से सीएम आवास से फुटबॉल स्टेडियम तक सड़क के किनारे-किनारे पेवर ब्लॉक बिछाया जा रहा है, ताकि पैदल चलनेवाले और मॉर्निंग वॉकर्स इस किनारे के रास्ते का इस्तेमाल कर सकें. चूंकि सड़क पर वाहनों का आवागमन होता रहता है और पैदल चलनेवालों या सुबह-शाम घूमनेवालों को तेज रफ्तार वाहनों की की वजह से परेशानी होती है, इसलिए उनके लिए सड़क के किनारे पैदल-पाथ वे तैयार किया जा रहा है. लेकिन काम की रफ्तार कापी सुस्त है. जो काम तीन महीने पहले ही हो जाना चाहिए, वह अब तक पूरा नहीं हो सका है. हालांकि काम करा रही एजेंसी का दावा है कि हर हाल में समय पर पेवर ब्लॉक लगाने का काम पूरा कर लिया जाएगा.

एक करोड़ की लागत से बिछाया जा रहा पेवर ब्लॉक

मोरहाबादी में पेवर ब्लॉक लगाने की जिम्मेवारी प्रिया इंटरप्राइजेज को दी गयी है. लगभग एक करोड़ की लागत से पेवर ब्लॉक बिछाया जा रहा है. काम करा रही एजेंसी प्रिया इंटरेप्राइजजे के संचालक का कहना है कि प्रयास किया जा रहा है कि काम जल्द से जल्द पूरा हो सके. निगम में कुछ कागजी औपचारिकताएं पूरी करने में विलंब हुआ है. लेकिन काम की रफ्तार ठीक है. जितनी जल्द हो सकेगा, काम पूरा कर निगम को सौंप दिया जाएगा. अच्छी क्वालिटी का पेवर ब्लॉक लगाया जा रहा है. साथ ही निगम के अभियंताओं की देखरेख में गुणवत्तापूर्ण काम कराया जा रहा है. गुणवत्ता से किसी तरह का समझौता नहीं किया जा रहा है.

काम की रफ्तार धीमी, ढाई महीने में आधा काम भी नहीं हो सका

निगम के जिम्मेवार इंजीनियर व काम करा रही एजेंसी का कहना है कि हर हाल में काम समय पर पूरा कर दिया जाएगा. लेकिन जितना काम अब तक हो सका है, उसे देखने से साफ प्रतीत होता है कि काम की रफ्तार थोड़ी धीमी है. पेवर ब्लॉक लगाने का काम 14 मार्च 2024 को शुरू किया गया था. काम शुरू हुए ढाई महीने बीत चुके हैं, लेकिन अबतक आधा काम भी नहीं हो सका है. अब तक सीएम आवास से लेकर एकलव्य हॉकी प्रशिक्षण केंद्र तक ही पेवर ब्लॉक बिछाया जा सका है.. एकलव्य हॉकी केंद्र से फुटबॉल स्टेडियम तक और सड़क की दूसरी ओर फुटबॉल स्टेडियम से सीएम आवास तक अब भी पेवर ब्लॉक बिछाने का काम बाकी है.

अफसर बोले- तकनीकी कारणों से कुछ दिनों के लिए काम बाधित रहा

नगर निगम के अधिकारियों का कहना है कि कुछ तकनीकी कारणों की वजह से पेवर ब्लॉक बिछाने का काम कुछ दिनों तक बाधित रहा था. बीच में चुनाव आ जाने के कारण भी काम की रफ्तार पर ब्रेक लगा था. लेकिन पिछले कुछ दिनों से फिर से पेवर ब्लॉक बिछाने का काम चल रहा है. निगम के इंजीनियर काम की मॉनिटरिंग भी कर रहे हैं, ताकि जल्द से जल्द योजना पूरी हो सके और शहर के लोगों को इस पाथ-वे की सुविधा मिल सके.

बिछते ही टूटे कुछ पेवर ब्लॉक जिम्मेवार बोले- बदल दिए जाएंगे

पेवर ब्लॉक बिछाने के कुछ दिनों बाद ही कुछ पेवर ब्लॉक टूट भी गये हैं. पेवर ब्लॉक के साथ-साथ कई जगहों पर पेड़ व पौधों के घेराव के लिए लगी रेलिंग भी टूट गयी. हालांकि काम करा रही एजेंसी का कहना है कि बिछाने के क्रम में यदि कही कुछ पेवर ब्लॉक टूट गये हैं, तो उसे बदल दिया जाएगा. काम की गुणवत्ता से किसी तरह का समझौता नहीं होगा, क्योंकि बढ़िया काम होगा, तो एजेंसी का भी नाम होगा. हमारा प्रयास है कि काम हर हाल में समय पर पूरा हो.

ब्रीफ खबरें

चांद नजर आया बकरीद 17 जून को

रांची। दारुल कजी इमारत शरीया रांची, के कांजी शरीअत मुफ्ती मोहम्मद अनवर कासमी ने कहा कि जीकादा 1445 हिजरी की 29 तारीख और शुक्रवार 7 जून 2024 को ज़िल्हीज्जा महीने का चांद देश के विभिन्न स्थानों में आम तौर पर नजर आया है. इस लिए शनिवार को जिल्हीज्जा महीने की पहली तारीख़ है और सोमवार 17 जून को जिल्हीज्जा महीने की दसवीं तारीख यानी ईद-उल-अजहा है. उन्होंने कहा कि यही फैसला मरकजी दारुल कजा इमारत शरीया फुलवारी शरीफ पटना का है.

परीक्षार्थियों के लिए 8-9 को स्पेशल ट्रेन

रांची। दक्षिण पूर्व रेलवे की ओर से परीक्षा स्पेशल ट्रेन चलाने का निर्णय लिया गया है. इस संबध में दक्षिण पूर्व रेलवे की ओर से आदेश जारी कर दिया गया है, जिसके अनुसार ट्रेन संख्या 08639 रांची पटना परीक्षा स्पेशल आठ जून को दोपहर 14: 10 बजे रांची से रवाना होगी और उसी दिन 23: 00 बजे पटना पहुंचेगी. वापसी में ट्रेन संख्या 08640 पटना रांची परीक्षा स्पेशल नौ जून को 21.10 बजे पटना से रवाना होगी और अगले दिन 05.30 बजे रांची पहुंचेगी.

दंतेवाड़ा में मुठभेड़ सात नक्सली ढेर

दंतेवाड़ा। नारायणपुर-दंतेवाड़ा के सीमावर्ती इलाके में डीआरजी के जवानों की नक्सलियों से मुठभेड़ हो गई. मुठभेड़ के दौरान अब तक सात नक्सली मारे गए.जवानों ने हथियार बरामद किए हैं. नारायणपुर एसपी प्रभात कुमार ने बताया कि छह जून की रात से जिला नारायणपुर, दंतेवाड़ा, कोंडागांव के सीमावर्ती इलाके में पूर्व बस्तर डिविजन अंतर्गत ग्राम मुंगेडी, गोबेल क्षेत्र में नक्सलियों के खिलाफ अंतर्जिला संयुक्त ऑपरेशन चलाया गया था.

मुख्यमंत्री ने टैक्स वसूली के कार्य में तेजी लाने का अधिकारियों को दिया निर्देश

6 हजार करोड़ राजस्व संग्रहण का लक्ष्य हासिल करें : चंपाई

विशेष संवाददाता। रांची

मुख्यमंत्री चंपाई सोरेन ने वाणिज्य कर विभाग को चालू वित्तीय वर्ष की पहली तिमाही में राजस्व प्राप्ति के निर्धारित छह हज़ार करोड़ रुपए के लक्ष्य को हासिल करने के लिए सभी समुचित कदम उठाने का निर्देश दिया है. उन्होंने कहा कि राजस्व संग्रहण के कार्य में तेजी लाई जाए. मुख्यमंत्री शुक्रवार को वाणिज्य कर विभाग द्वारा राजस्व संग्रहण की समीक्षा कर रहे थे.

सीएम को वाणिज्य कर विभाग की ओर से बताया गया कि चालू वित्तीय वर्ष की पहली तिमाही में छह हज़ार करोड़ रुपये के राजस्व संग्रहण के लक्ष्य की तुलना में 35 सौ करोड़ रुपये टैक्स की वसूली की जा चुकी है. इसके साथ टैक्स वसूली के कार्य मे तेजी लाई जा रही है. मालूम हो कि वित्तीय वर्ष 2024-25 में 26000 करोड़ रुपये के राजस्व प्राप्ति का लक्ष्य वाणिज्य कर विभाग ने रखा है.

जेएसटी से संबंधित आकलन को लेकर दिए अहम निर्देश : मुख्यमंत्री ने वाणिज्य कर विभाग से कहा कि ओडिशा, बिहार, छत्तीसगढ़ और बंगाल जैसे राज्यों के संदर्भ में जीएसटी से संबंधित आकलन प्राप्त कर तुलनात्मक प्रतिवेदन तैयार करें. इस मौके पर वाणिज्य कर विभाग की ओर से बताया गया कि जीएसटी कंपनसेशन के रूप में भारत सरकार के द्वारा वित्तीय वर्ष 2021-22 में 165 करोड़ रुपये की राशि उपलब्ध कराई गई, लेकिन अबतक देय राशि का भुगतान लंबित है.

वाणिजय कर विभाग के रिक्त पदों को भरने का आग्रह: वाणिज्य कर सचिव ने मुख्यमंत्री को इस बात से अवगत कराया कि विभाग द्वारा वन टाइम सेटलमेंट स्कीम के माध्यम से राजस्व बढ़ाने की दिशा में प्रयास किया जा रहा है. उन्होंने सीएम से वाणिज्य कर विभाग में एडिशनल और ज्वाइंट कमिश्नर के रिक्त पदों को भरने की दिशा में आवश्यक निर्देश देने का आग्रह किया.

मुख्यमंत्री ने वाणिज्य कर विभाग से कहा- ओडिशा, बिहार, छत्तीसगढ़ और बंगाल जैसे राज्यों के संदर्भ में जीएसटी से संबंधित आकलन प्राप्त कर तैयार करें प्रतिवेदन

मुख्यमंत्री 11 को करेंगे विकास योजनाओं की समीक्षा बैठक

रांची। आदर्श आचार संहिता समाप्त होते ही मुख्यमंत्री चंपाई सोरेन 11 जून को राज्य की विकास योजनाओं की समीक्षा बैठक प्रोजेक्ट भवन में 11 बजे से करेंगे. मुख्यमंत्री की समीक्षा बैठक को देखते हुए मंत्रिमंडल सचिवालय एवं समन्वय विभाग में सभी विभागों को पत्र लिखा है और योजनाओं की स्थिति की विस्तृत रिपोर्ट योजना विकास विभाग के माध्यम से मांगा है. मुख्यमंत्री सीएम विकास योजना के अलावा विधि व्यवस्था की भी समीक्षा करेंगे. इसकी भी रिपोर्ट पुलिस मुख्यालय से मांगी गई है. वारंट की तामील, अपराध के साथ-साथ अबुआ आवास योजना, सर्टिफिकेट केस, भूमि सुधार राजस्व विभाग सहित सभी विभागों की योजनाओं की स्थिति की बारी-बारी से समीक्षा करेंगे.

आलमगीर के विभाग छीने गए, सीएम ने रखे अपने पास

रांची। कैश कांड में जेल में बंद ग्रामीण विकास मंत्री आलमगीर आलम के विभाग मुख्यमंत्री चंपाई सोरेन ने अपने पास ले लिया है. इसको लेकर मंत्रिमंडल सचिवालय एवं निगरानी विभाग में नोटिफिकेशन जारी कर दिया है. विभागीय सचिव वंदना दादेल के हस्ताक्षर से जारी नोटिफिकेशन के अनुसार सीएम के पास पूर्व से आवंटित विभागों के अतिरिक्त खुद सीएम की सलाह से उसमें आंशिक संशोधन करते हुए संसदीय कार्य विभाग, ग्रामीण विकास विभाग, ग्रामीण कार्य विभाग और पंचायती राज विभाग आवंटित किया गया है. पूर्व से आवंटित सभी विभाग सीएम के यथावत्त रहेंगे. यह तत्काल प्रभाव से मान्य होगा. सत्ता के गलियारे से मिली जानकारी के अनुसार सीएम ने ऐसा निर्णय कांग्रेस पर दबाव बढ़ा दिया है, ताकि वह अपने स्तर से मंत्री आलमगीर आलम पर कारवाई करे या उन्हें इस्तीफा देने को कहे. इस निर्णय का यह भी संकेत है कि अगर कांग्रेस आने वाले दिनों में कोई निर्णय नहीं लेती है तो मंत्री आलमगीर को सीएम बर्खास्त भी कर सकते हैं.

एक्शन में चंपाई सरकार

एक सीओ समेत तीन अफसर पर गिरी गाज

रांची। लोकसभा चुनाव खत्म होते सरकार एक्शन मोड में आ चुकी है. राज्य की चंपाई सरकार ने एक अंचल अधिकारी (सीओ) सहित कई अफसरों पर कार्रवाई की मंजूरी सरकार दे दी है. इसके तहत राम प्रवेश कुमार, तत्कालीन अंचल अधिकारी, वलिपुर, धनबाद पर झारखंड सरकारी सेवक नियमावली 2016 के तहत एक वेतन वृद्धि पर रोक के प्रस्ताव को सरकार ने स्वीकृति दी है. वहीं चन्द्रशेखर सिंह, जिनपर बीडीओ सोनवर्षा में पदस्थापन के दौरान अनियमितता को लेकर विभागीय कार्रवाई चल रही थी. सेवानिवृति के बाद उनपर लगे आरोप सही पाए जाने के बाद उनके पेंशन को रोकने के प्रस्ताव को सरकार ने मंजूरी दी है. जबकि अवधेश कुमार पांडेय, सेवानिवृत तत्कालीन, नगर आयुक्त, धनबाद पर पद पर रहते हुए गंभीर आरोप लगे थे. विभागीय जांच में इसे सही पाया गया. उनकी 5 फीसदी पेंशन की राशि की कटौती के प्रस्ताव को सरकार ने स्वीकृति दी है. वहीं डॉ अशोक कुमार पाठक, तत्कालीन सिविल सर्जन (बोकारो) पर विभागीय कार्रवाई की सरकार ने स्वीकृति दी है.

ईडी को रांची में चाहिए ऑफिस के लिए जमीन

नगड़ी और मुड़मा में प्रशासन ने चिह्नित की है जमीन

- भू राजस्व विभाग में एक साल से फाइल लंबित

विनीत आभा उपाध्याय। रांची

प्रवर्तन निदेशालय (ईडी) रांची में क्षेत्रीय कार्यालय खोलने के लिए जमीन की तलाश में है. ईडी की ओर से इसके लिए सरकार से पत्राचार भी किया गया है, लेकिन एक साल बीत जाने के बाद भी अब तक सरकार की ओर से कोई पहल नहीं की गई है.

जानकारी के मुताबिक, प्रशासन ने भूमि चिह्नित करने के साथ प्रस्ताव तैयार कर फाइल भू-राजस्व विभाग को भी भेज दी है. पिछले वर्ष 2023 मई से फाइल भू-राजस्व विभाग में लंबित है, लेकिन उसपर निर्णय नहीं लिया गया है. फिलहाल ईडी का कार्यालय एयरपोर्ट रोड स्थित पूर्व मंत्री एनोस एक्का के आवास में चल रहा, जिसे ईडी ने जब्त कर रखा है.

दो एकड़ जमीन प्रशासन ने चिह्नित की है : जिला प्रशासन ने नगड़ी और मुड़मा में भूमि चिह्नित की है, जो ग्रेटर रांची डेवलपमेंट अथॉरिटी के क्षेत्र में है. प्रशासन ने जिस जमीन को ईडी ऑफिस के लिए चिह्नित किया है, वह दो एकड़ है. पिछले वर्ष 28 मार्च को कमिश्नर को प्रस्ताव भेजा था, जिसपर मुहर लगाते हुए तत्कालीन आयुक्त ने 17 अप्रैल को फाइल भू-राजस्व विभाग में भेज दिया था. इसके बाद से फाइल अब तक विभाग में ही लंबित है.

फिलहाल किन मामलों की जांच कर रही है ईडी

झारखंड में ईडी कई मामलों की जांच कर रही है, जिसमें भूमि घोटाला, खनन घोटाला, टेंडर घोटाला, शराब टेंडर घोटाला जैसे मामले शामिल हैं. जांच के क्रम में ईडी ने आईएएस अधिकारियों समेत पूर्व सीएम हेमंत सोरेन, मंत्री आलमगीर आलम सहित कई ठेकेदारों, पावर ब्रोकर को जेल भेजा है. जांच अभी भी जारी है.

सचिव की हिदायत, सर्कुलर रोड के चौड़ीकरण में नहीं कटेंगे पेड़

संवाददाता। रांची

सर्रकुलर रोड के चौड़ीकरण में एक भी पेड़ नहीं कटेंगे. नगर विकास एवं आवास विभाग के सचिव चंद्रशेखर ने सख्त हिदायत दी है कि विकास कार्यों में पेड़ नहीं कटने चाहिए. साथ ही सचिव के निर्देश पर कचहरी चौक से कांटाटोली चौक तक चौड़ीकरण के काम में पुराने जेल के पास पौधरोपण का काम शुरू हुआ.

सड़क के चौड़ीकरण के डीपीआर में पहले 150 पेड़ कटने का प्रावधान था. लेकिन चंद्रशेखर के निर्देश से ये पेड़ कटने से बच गये. उन्होंने कहा है कि मार्ग में नाला निर्माण के क्रम में जहां भी पेड़ हों, वहां नाले को पेड़ के निकट अर्द्ध गोलाकार बना कर आगे बढ़ा जाए. सचिव ने यह भी निर्देश दिया है कि कचहरी चौक से कांटाटोली चौक के बीच किनारे जहां भी जगह मिले, वहां वृक्ष जरूर लगाया जाये. इस निर्देश के तहत जुडको की ओर से पुराने जेल के पास खाली जमीन पर वृक्षारोपण का काम आरंभ किया गया.

41 करोड़ की है योजना

यह योजना 41 करोड़ की है. सड़क की वर्तमान चौड़ाई 9 से 10 मीटर बढ़ा कर 15 से 17 मीटर की जानी है. इस कार्य में नाममात्र का भूमि अधिग्रहण होना है. इस सड़क के किनारे वाटर एटीएम, शौचालय और बैठने के लिए कुर्सियां लगेंगी.

गोड्डा, जामताड़ा और पाकुड़ में नई पुलिस लाइन का उदघाटन जल्द

विशेष संवाददाता। रांची

सीएम चंपाई सोरेन ने शुक्रवार को पुलिस हाउसिंग कॉरपोरेशन लिमिटेड के भवन निर्माण से जुड़ी योजनाओं की समीक्षा की. इस मौके पर झारखंड कॉरपोरेशन लिमिटेड के अध्यक्ष सह प्रबंध निदेशक प्रशांत सिंह ने बताया कि गोड्डा, जामताड़ा और पाकुड़ में नई पुलिस लाइन का निर्माण हो चुका है, जिसका शीघ्र उद्घाटन होगा. साथ ही पुलिस भवन, पुलिस लाइन और थानों से संबंधित 290 भवनों के निर्माण कार्य तेजी से चल रहा है. उन्होंने प्रस्तावित नए पुलिस मुख्यालय से जुड़ी जानकारियां भी मुख्यमंत्री को दी.

लंबित योजनाएं शीघ्र पूरी हों : सीएम ने कहा कि पुलिस हाउसिंग कॉरपोरेशन द्वारा जिन भवन निर्माण योजनाओं का क्रियान्वयन किया जाना है, उसमें पारदर्शिता बरती जानी चाहिए. चंपाई ने स्वीकृत थाना भवनों का निर्माण शीघ्र शुरू करने और लंबित भवनों का निर्माण कार्य पूरा करने का निर्देश दिया. मुख्यमंत्री ने सभी थानों के परिसर में वन विभाग के सहयोग से पौधरोपण करने को भी कहा. इस मौके पर मुख्यमंत्री के अपर मुख्य सचिव अविनाश कुमार और मुख्यमंत्री के सचिव अरवा राजकमल मौजूद थे.

मोदी कैबिनेट में झारखंड से किसे मिल सकती है जगह!

मुख्य संवाददाता। रांची

एनडीए संसदीय दल का नेता चुने जाने के साथ नरेंद्र मोदी नौ जून को तीसरी बार पीएम बनेंगे.झारखंड से किसे मोदी कैबिनेट में जगह मिलेगी, इसे लेकर राजनीतिक गलियारे में चर्चा हो रही है. यहां से भाजपा ने आठ और आजसू ने एक सीट जीती है. चर्चा है कि झारखंड से भी एक मंत्री को शपथ दिलाई जा सकती है. इससे पहले मोदी सरकार में अर्जुन मुंडा कैबिनेट और अन्नपूर्णा देवी को राज्य मंत्री थे. इस बार अर्जुन मुंडा ही नहीं, बल्कि झारखंड की एसटी आरक्षित सभी सीटों से भाजपा हार गयी है. ऐसे में चर्चा है कि एसटी सीटों पर मजबूती के लिए हो सकता है अर्जुन मुंडा को फिर से मौका दिया जाए. वैसे मंत्री पद की दौड़ में सांसद निशिकांत दुबे के नाम की भी चर्चा है. वे लगातार चौथी बार चुनाव जीते हैं. उनके बाद पलामू एससी सीट से तीसरी बार जीते वीडी राम की भी चर्चा है. वहीं ओबीसी कोटे से विद्युत वरण महतो भी तीसरी बार जमशेदपुर से जीते हैं. कोडरमा से अन्नपूर्णा देवी और रांची से संजय सेठ भी लगातार दूसरी बार चुनाव जीते हैं.

आदिवासी प्रदेश अध्यक्ष बाबूलाल मरांडी,दलित नेता प्रतिपक्ष अमर कुमार बाउरी के बाद ओबीसी से केंद्रीय मंत्री बनाकर भाजपा आने वाले विस चुनाव से पहले सामाजिक समीकरण साधने का प्रयास कर सकती है. कुड़मी को साधने के लिए विद्युत वरण महतो को मौका मिल सकता है, क्योंकि चुनावों में कुड़मी वोट बंटा था. जिस मजबूती से जेबीकेएसएस ने मौजूदगी दर्ज करायी, उससे आनेवाले विस चुनावों में एनडीए को नुकसान हो सकता है. चर्चा तो निशिकांत दुबे को भी मंत्री बनाने की है, लेकिन उनका नाम लिस्ट में होगा ही, इस पर अलग-अलग राय है.

फैशन युवतियों से लेकर गृहणियों तक को लुभा रहीं रंग-बिरंगी छतरियां

युवाओं की पहली पसंद धूप के चश्मे और टोपी

रेहान अहमद। रांची

शहर में टोपी-चश्मे व छतरी की दुकानों पर भीड़ देखी जा रही है. मेन रोड, एचबी रोड, टैक्सी स्टैंड के सामने, चर्च रोड, सुजाता चौक, डोरंडा, हरमू, अपर बाजार समेत अन्य क्षेत्रों में छोटी-बड़ी दुकानों और फुटपाथ पर तरह-तरह के चश्मे टोपी व छतरी की खरीदारी करते लोग नजर आ जाते हैं.

युवा वर्ग फैशन की तर्ज पर चश्मा व टोपी का इस्तेमाल कर रहे हैं. स्कूल कॉलेज की छात्राओं और गृहणियों के लिए छतरी अधिक बिक रही है. इसलिए खरीदारी भी खूब कर रही है. एचबी रोड स्थित प्रकाश ऑप्टिकल्स के संचालक चंद्र प्रकाश गुप्ता व रवि कुमार गुप्ता ने बताया कि पिछले 15 वर्षों दुकान को संभाल रहे हैं. वर्तमान में मेरे यहां चश्मों की 200 वेराइटी है. इस समय सबसे अधिक कोलोराइड गॉगल्स की मांग अधिक है. यहां 599 रुपए से 5000 तक के सन ग्लासेस उपलब्ध हैं. रोजाना 7 से 8 सन ग्लासेज बिक रहे हैं.

रांची में दिल्ली-कोलकाता की टोपी

हरमू स्थित वैशाली स्टोर के मो. आशिक, जेबी सेंटर के संचालक ने कहा कि मौसम के हिसाब से दुकान को सजाया जाता है. यहां दिल्ली, कोलकाता बाजार की टोपी-चश्मे ग्राहकों को बेच रहे हैं. यहां ग्राहकों की पसंद का ख्याल करते हुए टोपी, चश्मों व छातों का कलेक्शन जुटाया जाता है. छाते केसी पाल कंपनी के ही बेचते हैं, ग्राहक इसी कंपनी के छाते की अधिक मांग करते हैं.

लोकल व चाइनीज चश्मे आंखों के लिए घातक : डॉ. रत्नेश

नेत्र विशेषज्ञ डॉ. रत्नेश कुमार ने कहा कि मौसम के हिसाब से लोगों को अपने शरीर का खास ख्याल रखना चाहिए. सूरज की तीखी किरणों से बचाव के लिए सिर में टोपी व चश्मा लगाना जरूरी है. लोकल व चाइनीज चश्मों के इस्तेमाल से बचना चाहिए. नेत्र शरीर का नाजुक व अहम अंगों में से एक है. इसकी सुरक्षा जरूरी है, लोक व चाइनीज ग्लासेस आंखों के लिए घातक हैं. इंडियन व फॉरेन के सन ग्लासेस का ही इस्तेमाल करना चाहिए. सूरज की तीखी किरणों से कार में लगे ग्लास तेज धूप से गर्म हो जाते हैं, वह नुकसानदायक है. सन ग्लासेस हमारी आंखों के बहूत करीब होते हैं, ऐसे में ये आंखों को नुकसान पहुंचा सकते हैं, इसलिए लोकल व चाइनीज चश्मों के इस्तेमाल से बचना चाहिए, क्योंकि नेत्र जीवन है.

चश्मा वेराइटी	दर
सेंट माईरन –	850-1200 रु.
रेबन –	1450-1850 रु.
टरमीनेटर –	1250-1450 रु.
रोमियो सफारी –	1250-1450 रु.
टॉम एंड हॉडी –	950-1250 रु.
बैली सिटी –	1450-1850 रु.
फस्ट ट्रैक –	599-2599 रु.
पोलाराइज –	799-1499 रु.
फ्रोडजी –	2250-3950 रु.
हड कैक –	650-950 रु.

टोपी वेराइटी	दर
हिप हॉप –	150 रु.
जाली टोपी –	120 रु.
आर्मी टोपी –	150 रु.
जींस टोपी –	150 रु.
देवानंद टोपी –	175 रु.
बंग्लादेशी टोपी –	120 रु.
गोल्फ कैप –	220 रु.
पंजाबी टोपी –	120 रु.
क्लासिक कैप –	250 रु.
बच्चों की टोपी –	50-200 रु.
हैट –	250-300 रु.
केसीपाल छाता –	120-300 रु.

नगर निगम ने शहर में 30 स्थानों पर निजी कंपनी को दे रखी है पार्किंग की जिम्मेवारी

पार्किंग स्थल पर दुकानें लगवा कर ठेकेदार करते हैं अवैध वसूली

संवाददाता। रांची

रांची की मुख्य सड़कों पर फुटपाथ दुकानदारों का कब्जा है. इन फुटपाथ दुकानदारों के कारण शहर में जाम की समस्या आम हो गयी है. जिला प्रशासन और रांची नगर निगम की टीम हर दिन अतिक्रमण मुक्त अभियान चला रही है, ताकि सड़कों पर जाम न लगे, जो अतिक्रमण के कारण विफल हो रहा है. वहीं, दूसरी ओर शहर की पार्किंग में फूड वैन से लेकर ठेले-खोमचे से लेकर हर तरह की दुकानें लगती हैं.

नगर निगम ने शहर भर में 30 स्थानों पर पार्किंग की व्यवस्था निजी कंपनी को दी है. अधिक मुनाफा कमाने के चक्कर में पार्किंग का ठेका लेने वाले ठेकेदार पार्किंग की जगह पर दुकानें लगवा कर प्रतिदिन 200 से 300 रुपये किराया वसूल कर कमाई करते हैं

शिकायत मिलने का इंतजार करते हैं अधिकारी

शहर की प्रमुख सड़कों के अधिकांश पार्किंग स्थल पर अवैध दुकानों का कब्जा है. ऐसा नहीं है कि नगर निगम के अधिकारियों को इन अतिक्रमणों की जानकारी नहीं है. नगर निगम समय-समय पर लोगों की शिकायत मिलने पर पार्किंग की बंदोबस्ती रद्द करता रहा है, लेकिन सब कुछ जानने और देखने के बावजूद नगर निगम के अधिकारी शिकायत मिलने का इंतजार करते हैं.

दुकानदारों से प्रतिदिन होती है हजारों की कमाई

अटल स्मृति वेंडर मार्केट के अंदर और बगल में पार्किंग की बात करें तो दोनों जगह मिलाकर 20 से ज्यादा दुकानें हैं. शाम के समय इन दुकानों की संख्या भी बढ़ जाती है. नाम न छापने की शर्त पर पार्किंग में फल का ठेला लगाने वाले एक विक्रेता ने बताया कि ठेकेदार उससे प्रतिदिन 250 रुपये लेता है. साथ ही अगर कोई फूड वैन लगाना चाहता है तो एक वैन से महीने में मोटी रकम वली जाती है. वैन वालों को 500 रुपये का भुगतान करना होगा. एक दुकान से 200 रुपये की दर से 20 दुकानों से 4 हजार रुपये प्रतिदिन वसूला जा रहा है

झामुमो ने पूछा- मोदी जी, नेहरू के पास पूरा बहुमत और आपके पास?

10 वर्ष बाद मोदी को एनडीए व इनके दिवंगत नेताओं की याद आई : सुप्रियो

कौशल आनंद। रांची

झामुमो ने देश के कार्यकारी और भावी प्रधानमंत्री नरेंद्र मोदी को निशाने पर लिया. पार्टी प्रवक्ता सुप्रियो भट्टाचार्य ने कहा कि 18 वीं लोकसभा गठन के पूर्व शुक्रवार को एनडीए संसदीय दल की बैठक में मोदी जी को नेता चुना गया. आज मोदी जी ने अपना भाषण दिया. जो अपने आप में यह बताता है कि मोदी जी नैतिक तौर पर प्रधानमंत्री के दावेदार नहीं रहे. उन्हें जबरन तीसरी बार कुर्सी पर बैठाया जा रहा है. अमित शाह जी के शब्दों में 60 वर्षों के बाद कोई सरकार तीसरी बार आ रही है. ये तुलनात्मक अध्ययन करते हैं कि नेहरू जी के बाद मोदी जी आ रहे हैं. थोड़ा पीछे भी जाना चाहिए कि तीसरी बार जब सन 62 में जवाहर लाल नेहरू जी आ रहे थे, तो इस तरह का फ्रैक्चर मेंडेट नहीं था. देश को तत्कालीन प्रधानमंत्री पर विश्वास था. आज के लोग प्रधानमंत्री पर विश्वास नहीं कर रहे हैं. ये वास्तविक डाटा को भाजपा के लोगों ने छिपाने का काम किया. आज पहली बार 10 वर्षों के बाद मोदी जी मजबूर हुए एनडीए का नाम लेने के लिए. अपने पूरे भाषण में एक भी बार भाजपा का नाम नहीं लिया. जो दर्शाता है कि भाजपा के नेता के तौर पर उनकी हार, उनके लिए शर्म का विषय है. उन्होंने अपने संबोधन में कहा कि जो भी वाजपेयी जी, बाला साहेब ठाकरे जी, प्रकाश बादल जी, जॉर्ज फर्नांडीस जी, शरद यादव जी ने जो बीज लगाया था, आज यह उसका वृक्ष है. दस साल में पहली बार मजबूर हुए उन नेताओं को याद करने के लिए. एक बार ही नहीं कहा गया कि मोदी की गारंटी. उन्होंने पूरे चुनाव में जो न्यूनतम 45 मिनट और अधिकतम डेढ़ घंटे का भाषण होता था. उसमें कम से 50 बार से लेकर 125 बार तक अपने नाम का उल्लेख किया गया. मोदी ऐसा है, मोदी वैसा है, मोदी ऐसा करता है, आज कहां गया वह सूर. उक्त बातें झामुमो के महासचिव और प्रवक्ता सुप्रियो भट्टाचार्य ने पार्टी कार्यालय में आयोजित एक प्रेस वार्ता के दौरान कही.

बोले सुप्रियो

- मंच पर सभी घटक के नेताओं को जगह मिली लेकिन झारखंड के सुदेश महतो को नहीं, दर्शाता है झारखंड के प्रति नरेंद्र मोदी की सोच क्या है
- नीतीश जी को बताना पड़ेगा कि जातिगत गणना पूरे देश में होगी या नहीं
- सुदेश को बताना होगा कि सरना धर्म कोड व ओबीसी आरक्षण लागू होगा या नहीं

सुदेश महतो का नहीं झारखंड का किया गया अपमान

सुप्रियो ने कहा कि मोदी जी कह रहे हैं, अब शासन सर्वमत से चलेगा. क्योंकि उन्हें पता है कि यह जीत नैतिक जीत नहीं है. यह जनादेश उनके नेतृत्व को खारिज करता है. आज उन्हें एनडीए याद आया. चाहे वह जीतन राम मांझी हो या अनुप्रिया पटेल हों, उन्हें मंच पर बैठाया गया. लेकिन झारखंड के उनके एक पार्टनर सुदेश महतो को अपमानित करने का काम किया गया. मंच पर नहीं बुलाया गया. यह दर्शाता है कि झारखंड के प्रति उनके मन में क्या गुस्सा है. ये लोग मोदी की पहली कैबिनेट की बैठक और संसद में सरना धर्म कोड और ओबीसी का 27 प्रतिशत आरक्षण लाने का काम करें.

नीतीश, नायडू व सुदेश अहम सवालों से भाग नहीं सकते, बताएं- सीएए-एनआरसी लागू होगा या नहीं

सुप्रियो ने कहा कि नीतीश जी को यह बताना होगा कि जातिगत जनगणना होगा या नहीं. उस जातिगत जनगणना के अलावे झारखंड से सर्वमत से पारित सरना धर्म कोड को पारित किया गया. नौ सांसद यहां से चुने गए, इसमें आजसू के भी हैं, उनको बताना पड़ेगा कि यह जातीय जनगणना का हिस्सा होगा या नहीं. उनके साथ खड़े नीतीश जी को यह बताना पड़ेगा कि झारखंड से पारित 27 प्रतिशत को ओबीसी आरक्षण वह मिलेगा या नहीं. वहां पर शामिल नायडू जी को बोलना पड़ेगा या सीएए और एनआरसी लागू होगा या नहीं. क्योंकि अपने घोषणा पत्र में उन्होंने इसे खारिज किया है. इन सवालों से आप भटक नहीं सकते हैं. अग्निवीर योजना को समाप्त करवाएं. 50 लाख रेलवे, बैंक और सरकारी दफ्तरों में रिक्तियां हैं, बिना देर किए, उसे भरने का काम शुरू कराएं. क्योंकि आपने कहा था कि रोड मैप तैयार है. महंगाई को कम कीजिए. जीएसटी का पैसा राज्यों को दीजिए. गैर भाजपा सरकार को समान स्तर मिलना चाहिए. उनकी भी बातें सुननी चाहिए. अधिकारों की रक्षा होना चाहिए. क्योंकि बहुत जल्द एनडीए का अतंर कलह सामने आएगा.

आज का नरेंद्र मोदी जी का भाषण उनकी हार और कमजोर होने का स्पष्ट संकते दे रहा था

पार्टी महासचिव एवं प्रवक्ता सुप्रियो भट्टाचार्य मोदी जी आज के अपने भाषण के दौरान इतना घबराए हुए थे कि उनको यहां तक कहना पड़ा कि हमारी पार्टी में ही कुछ फ्रॉड लोग हैं, जिन्हें बताना पड़ेगा कि कौन मंत्री होंगे और कौन सा विभाग होगा. यह बात उन्होंने अपने मुंह से कही. मोदी जी का भाषण आज अजीब रहा, कभी अपने पुराने तेवर में दिखें, फिर अचानक संभलते नजर आए कि अब मैं उस स्थिति में नहीं रहा. आज मोदी जी ने एक बड़ी अजीब बात कही. उन्होंने कहा कि मैंने किसी से पूछा कल तक किसकी सरकार थी, तो एनडीए की, कल किसकी सरकार बनेगी तो एनडीए की बनेगी. जबकि 4 जून तक हमलोग यही सुनते आए मोदी सरकार, मोदी सरकार. यह मोदी की सरकार है. यह मोदी की गारंटी है. कहां गया वह अहंकार. अब मोदी जी की सरकार नहीं रहेगी, मोदी आज बार-बार एनडीए की सरकार, एनडीए की सरकार कहते रहे. क्या यह मोदी की पराजय नहीं है.

ईडी, आईटी और सीबीआई की गाड़ी अब कहां-कहां जाएगी यह बताना चाहिए

सुप्रियो ने कहा कि प्रधानमंत्री प्रतिस्पर्धी संघीय ढांचे की बात कर रहे हैं. तो इसमें यह तय होगा कि अब ईडी, आईटी, सीबीआई की गाड़ी यूपी, एमपी, ओडिशा जाएंगी क्या. क्या मोदी जी के नए संघीय ढांचे में सभी राज्यों को समान अधिकार मिलेगा. आज आगामी पांच साल का संकेत मिल गया. यह सरकार आपसी अंतरद्वंद में ज्यादा दिन नहीं चलेगी, इस सरकार का पतन बहुत जल्द होगा.

सीबीआई अफसर बन 26.90 लाख ठगने वाले पांच अपराधी गिरफ्तार

रांची। सीबीआई अधिकारी बन कर 26.90 लाख की ठगी करने वाले पांच साइबर अपराधियों को सीआईडी की साइबर सेल ने गिरफ्तार किया है. साइबर सेल ने शुक्रवार को जानकारी देते हुए बताया कि इस मामले में विशाल शर्मा, विशाल वर्मा, आशीष कुमार, अंकित अग्रवाल और योगेश अग्रवाल को गिरफ्तार किया गया है. इनके पास से चार मोबाइल, 12 सिम कार्ड, हॉन्ग कॉन्ग, इंडोनेशिया करेंसी, अमेरिकी डॉलर और एक कार बरामद किया गया है. ये सभी साइबर अपराधी रांची के रहने वाले हैं.

- विदेशी करेंसी भी बरामद

सीबीआई अधिकारी बनकर की थी ठगी

इस मामले को लेकर मनीषा प्रकाश ने सीआईडी की साइबर सेल में मामला दर्ज कराया गया था. दर्ज कराए गए मामले में कहा गया था कि उनके व्हाट्सएप पर सीबीआई और दिल्ली पुलिसे के सीनियर ऑफिसर बनकर फोन आया. जिसमें उनके मोबाइल नम्बर के विरुद्ध में गलत विज्ञापन और इनके बैंक अकाउंट के विरुद्ध में गलत ट्रांसेक्शन का मामला दर्ज होना बताया गया. इसके बाद केस सेटल करने के लिए इन्हें अलग-अलग बैंक एकाउन्ट में पैसे जमा करने के लिए बोला गया. ऐसा नहीं करने पर इनके पूरे परिवार को 90 दिन के दौरान गिरफ्तार करने की धमकी दी गयी. जिसके बाद वादी ने 26.97 लाख रूपया अलग-अलग बैंक खाताओं में जमा कर दिये थे. इन साइबर अपराधियों ने 11 पार्टनरशिप फर्म बनाए हैं. सभी फर्म गिरफ्तार अभियुक्त योगेश अग्रवाल के द्वारा बनाये गये थे.

नीट रिजल्ट के खिलाफ गोल इंस्टीट्यूट के विद्यार्थियों ने किया विरोध प्रदर्शन

नीट रिजल्ट में धांधली के खिलाफ प्रदर्शन करते विद्यार्थी.

संवाददाता। रांची

नीट के परिणाम में धांधली की शिकायत को लेकर गोल इंस्टीट्यूट के छात्रों ने नाराजगी जताते हुए शुक्रवार को विरोध प्रदर्शन किया. प्रेस क्लब में छात्रों ने अपने नाम व नीट में प्राप्त अंक के बैनर के साथ विरोध जताया. छात्रों ने कहा कि नीट परीक्षा में धांधली हुई है. इसकी निष्पक्ष जांच करायी जाए. बच्चों के साथ-साथ उनके माता पिता ने भी विरोध जताया. नीट परीक्षा में 720 में 702 अंक लाने वाली हीमा मेहता को भी यही डर सता रहा है कि क्या उनका दाखिला अच्छे सरकारी कॉलेज में हो पाएगा या नहीं. रांची के गोल इंस्टीट्यूट के हेड अभिषेक ने बताया कि ऐसा नहीं है कि कम अंक लाने वाले बच्चे इसका विरोध कर रह हैं. जो बच्चे इसका विरोध कर रहे हैं सभी ने परीक्षा में अच्छे अंक लाये हैं. यह मेहनत करने वाले बच्चों के साथ नाइंसाफी है. उन्हें न्याय दिलाने के हम उनके साथ खड़े हैं.

रिम्स से मेडिका और चांदनी चौक से हटिया तक चला अतिक्रमण के खिलाफ अभियान

दुकानों से जब्त किए गए सामान वाहन पर लोड करते नगर निगम के कर्मी.

संवाददाता। रांची

नगर निगम सड़कों को जाम मुक्त व अतिक्रमण मुफ्त करने के लिए लगातार अतिक्रमण हटायो अभियान चला रहा है. इसी क्रम में शुक्रवार को निगम ने बरियातू रो के रिम्स चौक से मेडिका चौक और चांदनी चौक से हटिया चौक तक अतिक्रमण मुक्त अभियान चलाया. इस दौरान निगम द्वारा अवैध रुप से लगाए गए दुकानों हटाया गया साथ ही कई सामान भी जब्त किए गए. नो वेंडिंग जोन में खड़े दुकान, ठेला, गुमटी व बांस-बल्ली को भी हटाया गया. निगम के द्वारा अभियान के दौरान कुल एक ठेला, चार काउंटर, एख लोहे का टेबल और 30 प्लास्टिक के कैरेट जब्त किए गए. वहीं सड़क पर अतिक्रमण कर दुकान लगाने वाले दुकानदारों पर एक हजार रुपये का जुर्माना लगाया गया.

चमेली झरना से हो गया था लापता, एनडीआरएफ की टीम नहीं आई

लापता किशोर को ढूंढने की गुहार

संवाददाता। रांची

इचाक पदमा सीमा स्थित चर्चित चमेली झरना घूमने गये एक किशोर बीते दिनों रहस्यमय ढंग से लापता हो गया. लापता किशोर की पहचान जमन अब्बास उर्फ गोलू, 16 वर्ष, पिता जफर अब्बास, जैन धर्मशाला गली (जामा मस्जिद रोड) हजारीबाग है. जफर के दोस्त ने बताया कि दोपहर में गोलू घर से निकला, जिसकी जानकारी गोलू ने किसी को नहीं दी. बाहर में उसके छह दोस्त साथ हो लिए. जिसके बाद सभी चमेली झरना चले गए. जब घर लौटने का समय आया तो अन्य दोस्तों ने गोलू को साथ में न देख खोजबीन की. खोजबीन में गोलू का कहीं पता नहीं चला तो दोस्तों ने उसके परिजन व इचाक पुलिस को सूचना दी. इस मामले को लेकर रांची में शुक्रवार को प्रेस को संबोधित करते हुए सैयद फराज अब्बास, फराज अहमद व सैयद हसनैन जैदी ने कहा कि झारखंड सरकार व आपदा प्रबंधन विभाग को तुरंत कार्रवाई करनी चाहिए. उन्होंने कहा कि बच्चों के लापता हुए 12 घंटे से अधिक हो गये हैं अभी तक एनडीआरएफ व आपदा प्रबंधन की टीम उस स्थान पर नहीं पहुंची है. हजारीबाग जिला प्रशासन और एनडीआरएफ की टीम अलग-अलग बहाना बना रही है. इस संबंध में लगातार हजारीबाग उपायुक्त व हजारीबाग के वरीय पुलिस अधीक्षक से बात की जा रही है, लेकिन अभी तक कुछ भी नहीं हुआ है.

झारखंड सरकार व आपदा प्रबंधन विभाग से तुरंत कार्रवाई की मांग.

भाजपा ने सीईओ को सौंपा ज्ञापन, थानेदार को बर्खास्त करने की मांग

रांची। भाजपा ने न्यायिक मामलों के प्रमुख सुधीर श्रीवास्तव के नेतृत्व में मुख्य निर्वाचन पदाधिकारी के. रवि कुमार को ज्ञापन सौंपा और दुमका सांसद के विजय जुलूस में नाचने वाले थाना प्रभारी को बर्खास्त करने की मांग की. सुधीर श्रीवास्तव ने कहा कि पांच जून को शाम साढ़े चार बजे कुंडहित मुख्य सड़क पर दुमका लोकसभा क्षेत्र से विजयी प्रत्याशी का विजय जुलूस निकला, जिसमें जामताड़ा जिले के कुंडहित थाना प्रभारी सुरेश दुबे सार्वजनिक तौर पर नाच रहे थे. किसी पुलिस पदाधिकारी के किसी विजय जुलूस में नाचने की यह पहली घटना है. भाजपा ने मांग की कि दारोगा जब उम्मीदवार के जीतने पर इतना नाचे तो चुनाव के दौरान उम्मीदवार को जिताने के लिए क्या-क्या डीलिंग किये यह भी सार्वजनिक होना चाहिए.

प्रोजेक्ट क्लीयरेंस कमेटी की बैठक प्रति माह कराने का किया आग्रह : किशोर

पीसीसी की बैठक में 16 प्रोजेक्ट्स स्वीकृत

संवाददाता। रांची

जियाडा द्वारा गठित प्रोजेक्ट क्लियरेंस कमिटी की बैठक जियाडा कार्यालय में क्षेत्रीय निदेशक सुधीर कुमार की अध्यक्षता में शुक्रवार को हुई. बैठक में फेडरेशन ऑफ झारखंड चैंबर ऑफ कॉमर्स एंड इडस्ट्रीज के अध्यक्ष किशोर मंत्री शामिल थे. बैठक में पेश किये गये सभी 16 प्रोजेक्ट्स के आवेदनों को स्वीकृति दी गई. स्वीकृति किये गये प्रोजेक्ट्स पतरातू, कोकर, तुपुदाना, बरही औद्योगिक क्षेत्र में स्थापित किये जायेंगे. इन प्रोजेक्ट्स में मुख्यतः सीमेंट प्लांट, होटल एंड रेस्तरां, फर्नीचर मैनुफैक्चरिंग, हैंडीक्राफ्ट टेंपल, हेवी एंड लाइट व्हिकल बॉडी बिल्डिंग, वेयरहाउसिंग एंड लॉजिस्टीक, फैब्रिकेशन वर्क्स, प्लास्टिक वाटर टैंक, पेट्रोल पंप, वॉल पुट्टी एंड रस्टिक मैनुफैक्चरिंग के उद्योग स्थापित होंगे. चैंबर अध्यक्ष किशोर मंत्री ने प्रोजेक्ट क्लियरेंस कमिटी को अहम बताते हुए इस बैठक का आयोजन प्रत्येक माह करने का आग्रह किया. उन्होंने कहा कि पीसीसी की बैठक में लिये जानेवाले निर्णयों का तवरित एक्शन टेकन रिपोर्ट बनाया जाय ताकि कार्यों में तेजी आ सके, जिसपर जियाडा के क्षेत्रीय निदेशक ने सहमति जताई. चैंबर अध्यक्ष ने राज्य के सभी जिलों में 100 एकड़ का औद्योगिक क्षेत्र आवंटित करने के साथ ही उसमें 5 से 20 हजार स्कवॉयर फीट तक के भूखंड छोटे छोटे उद्योगों को आवंटित करने को भी जरूरी बताया. जिसपर क्षेत्रीय निदेशक ने बताया कि तत्काल में रामगढ के गोला क्षेत्र, चतरा व खूंटी में अतिरिक्त औद्योगिक क्षेत्र की उपलब्धता के लिये कार्रवाई शुरू कर दी गई है. चैंबर अध्यक्ष ने बिजली विभाग के कार्यपालक अभियंता से आग्रह किया कि सरकार की सोलर बेस्ड योजनाओं के अनुसार ग्रामीण इलाकों व औद्योगिक क्षेत्रों में सोलर पैनल लगाये जाए ताकि बिजली पर से निर्भरता कुछ कम हो सके. मौके पर जियाडा के क्षेत्रीय उप निदेशक श्वेता बैद्य, एमएसएमई के इंद्रजीत यादव, पॉल्यूशन बोर्ड से रामप्रवेश सिंह, बिजली विभाग के कार्यपालक अभियंता गौरव कुमार, बैंक ऑफ इंडिया, जिला उद्योग केंद्र के अलावा जेसिया के पूर्व अध्यक्ष रंजीत टिबडेवाल, अजय दधीच मौजूद थे.

प्रोजेक्ट क्लियरेंस कमेटी की बैठक लेते जियाडा के क्षेत्रीय निदेशक सुधीर कुमार.

चिंतनीय राजधानी और आसपास के किसान इन दिनों गर्मी से परेशान, मजदूरी करने को विवश

खेती से मजदूरी भी नहीं निकाल पा रहे हैं किसान

संवाददाता। रांची

राजधानी और आसपास के किसान इन दिनों गर्मी से परेशान हैं. खेतों में लगी फसलें अधिक गर्मी के कारण मुरझा रही हैं. लोग घर से कम निकल रहे हैं, जिससे साग सब्जी बाजार में कम बिक रही है. कद्दर, टमाटर, भेंडी, साग, बांधा गोभी. फूलगोभी का उचित दाम नहीं मिल रहा है. लागत से कम मिल रहा है. पूंजी घर से जा रहा है. किसान खेती छोड़कर मजदूरी करने के लिए मजबूर हो रहे हैं. अधिकांश किसान खेती बारी छोड़कर शहर काम करने पहुंच रहे हैं, क्योंकि घर में परिवार है. बच्चों की परवरिश की चिंता है.

क्या कहते हैं किसान

सुरेश मुंडा ने कहा कि गर्मी अधिक पड़ रही है. कुएं में पानी कम है. खेती नहीं की जा सकती है. घर में बाल बच्चे हैं. इनकी परवरिश की चिंता लगी रहती है. भूखे न सोयें, इसलिए मजदूरी करना पड़ती है. रांची प्रत्येक दिन सुबह नौ बजे जाते हैं. आटो भाड़ा देकर दिन भर मजदूरी करते हैं. सिंचाई का साधन नहीं है. सरकारी कुआं है, लेकिन कुएं में पानी नहीं है.

प्रदीप उरांव ने कहा कि मौसमी खेती करते हैं. बरसात और जाड़ा में खेती होती है. गर्मी में खेती के लिए पानी नहीं होता है. जब खेती नहीं होती है तो काम की तलाश में रांची पहुंचते हैं. रांची में जो भी काम मिलता है, उसे करते हैं. इसके एवज में प्रतिदिन पांच सौ मिलते हैं. इसी से घर परिवार चलता है. परिवार में मां, बाप ,भाई और बहन हैं. घर में अकेला काम करते हैं, घर के सारे खर्चे मजदूरी पर ही निर्भर हैं.

पिठोरिया के किसान रंजीत उरांव ने बताया कि गर्मी में पूरा खेत खाली रहता है, क्योंकि मार्च और अप्रैल में कुआं सूखने लगता है. पहाड़ी इलाका में बरसात और जाडा में खेती करते हैं. गांव में इंदिरा आवास मिस्त्री का काम करते हैं. जमीन है, लेकिन गर्मी में खेती नहीं कर पाते.चार महीने मजदूरी करनी पड़ता है.

किसान वीरू महली ने बताया कि खेत में मिर्चा और बीन लगाये हैं. इसके साथ ही मजदूरी भी करते हैं. इसके लिए गांव में काम करते हैं. ठेकेदार के अंदर में मिस्त्री का काम करते हैं.

जल संकट को लेकर विरोध मार्च आज

संवाददाता। रांची

राजधानी का तापमान तेजी से बढ़ रहा है. लोगो के कुएं और बोरिंग सूख गये हैं. लोग प्यास बुझाने के लिए सप्लाई पानी पर निर्भर रहना पड़ रहा है, लेकिन पानी पीने योग्य नहीं है. यह हालत रांची महानगर के प्रायः सभी मुहल्लों की है. राष्ट्रीय युवा शक्ति के केंद्रीय अध्यक्ष उत्तम यादव ने शुक्रवार को किशोर गंज में बताया कि 8 जून को जल संकट को लेकर विरोध मार्च निकाला जाएगा. जिसमें जयपाल सिंह मुंडा स्टेडियम से लेकर अलबर्ट एक्का चौक तक पैदल मार्च होगा. वहीं पर सरकार के खिलाफ जमकर प्रदर्शन होगा. उन्होंने कहा कि राजधानी में धीरे धीरे जल संकट गहराता जा रहा है. सप्लाई पानी के आने जाने की कोई समय सीमा नहीं है. पानी कब आता है, कब जाता है, कोई नहीं जानता. पानी लेने के लिए रात भर जागना होता है. जुडको पर आरोप लगाते हुए कहा कि पानी पीने के लिए बड़ी-बड़ी पानी टंकी लगायी गयी है. दर्जनों स्थान पर पानी टंकी बनकर तैयार हैं. लोगों के घरों तक पानी पहुंचे, इसके लिए घरों तक पाइप बिछाया गया है, लेकिन अभी तक पानी नहीं मिला है. अगर प्रदर्शन से समस्या का समाधान नही निकला तो पीएचडी विभाग के सामने प्रदर्शन होगा. उसके बाद पेयजल मंत्री का आवास घेराव किया जाएगा.

कहा-डैम से गाद की सफाई करना जरूरी

गर्मी शुरू होते ही तालाब और डैमो का पानी दिनोदिन कम हो रहा है. प्रत्येक वर्ष जलस्तर नीचे जा रहा है. इसे बचाने के लिए डैम और तालाब को बचाना जरूरी है. गाद से भरे डैम को साफ करने वाले अधिकारी सुस्त हो गये हैं. बरसात का पानी बचाना होगा. इसके लिए अधिकारी कोई रुचि नहीं ले रहा है. डैम से गाद को जल्द हटाये नगर निगम सुस्त हो गई है. मौके पर केंद्रीय उपाध्यक्ष नितेश वर्मा, केंद्रीय संयोजक उमेश साहु, आर्यन मेहता, विशाल साहु समेत अन्य मौजूद थे.

ब्रीफ खबरें

मारवाड़ी युवा मंच ने किया प्याऊ का शुभारंभ

रांची। हनुमान मंदिर परिसर, जालान रोड में शुक्रवार को मारवाड़ी युवा मंच की ओर से प्याऊ का शुभारंभ किया गया. प्याऊ को आरओ फिल्टर से युक्त किया गया है. ताकि आम जन को शुद्ध जल मिल सके. प्याऊ का उद्घाटन गोवर्धन गाड़ौदिया, पंकज पोद्दार ने फीता काट कर किया. बाबूलाल प्रेमसन्स ग्रुप ने इस कार्य में बढ़-चढ़ कर सहयोग दिया. हर्ष जालान, सौरव सरावगी, राघव जालान, आशीष अग्रवाल, सोनित अग्रवाल, स्पर्श चौधरी, वरुण जालान, मुकेश जाजोदिया, मनीष लोधा, विशाल पाडिया, विकास अग्रवाल आदि मौके पर मौजूद थे.

मारवाड़ी सम्मेलन का प्रतिभा सम्मान कल

रांची। रांची जिला मारवाड़ी सम्मेलन के तत्वावधान में मारवाड़ी समाज के मेधावी छात्र-छात्राओं का प्रतिभा सम्मान समारोह 9 जून को स्थानीय महाराजा अग्रसेन भवन में होगा. मारवाड़ी सम्मेलन के प्रवक्ता संजय सर्राफ एवं कार्यक्रम संयोजक विकास अग्रवाल एवं विशाल पाड़िया ने बताया कि 10वीं एवं 12वीं परीक्षा में 85% या उससे ऊपर अंक पाने तथा प्रोफेशनल डिग्री हासिल करनेवालों को सम्मानित किया जाएगा.

ऑल इंडिया में टॉप रैंकर्स देने की परंपरा को जारी रखते हुए मेडिकल प्रवेश परीक्षा में दिखी गोल के छात्रों की सर्वश्रेष्ठ प्रतिभा

गोल ने दिया झारखंड का नीट टॉपर, रांची सेंटर के छात्रों का शानदार प्रदर्शन

नीट टॉपर

- मेरिट के अनुसार स्कॉलरशिप के माध्यम से 100 प्रतिशत तक की छूट दी जा रही है
- गोल विलेज से 100% छात्रों ने नीट क्वालिफाई किया

संवाददाता। रांची

गोल रांची सेंटर के छात्रों ने नीट 2024 के परिणाम में एक बार फिर शानदार प्रदर्शन किया है. अब तक प्राप्त जानकारी के अनुसार, झारखंड से 700 मार्क्स में 11, 690-699 मार्क्स में 27, 680-689 मार्क्स में 48, 670-679 मार्क्स में 70, 660-669 मार्क्स में 80, 650-659 मार्क्स में 79, 650-720 मार्क्स में कुल 315 छात्र आये हैं. यहा जानकारी गोल रांची सेंटर के हेड अभिषेक ने दी.

रांची के हिनू सेंटर हेड काली प्रसाद सिंह ने बताया कि गोल के छात्रों ने नीट 2024 के रिजल्ट में ऑल इंडिया में टॉप रैंकर्स देने की परंपरा को जारी रखते हुए मेडिकल प्रवेश परीक्षा में सर्वश्रेष्ठ प्रदर्शन किया है.

हर साल की भांति इस साल भी नीट में झारखंड के अधिकतर टॉपर्स गोल इंस्टीट्यूट से ही हैं.

नीट 2024 के रिजल्ट में अपने छात्र-छात्राओं की सराहनीय कामयाबी की जानकारी देते गोल के पदाधिकारी.

जानिए गोल रांची सेंटर के टॉपर्स को

केशव सौरव समदर्शी (मार्क्स-715) ने ऑल इंडिया जेनरल रैंक-98 व कैटेगरी रैंक- 24, गौरव कुमार (मार्क्स-710) ऑल इंडिया जेनरल रैंक-491 व कैटेगरी रैंक- 142, शुभम कुमार (मार्क्स-710) ऑल इंडिया जेनरल रैंक-517 व कैटेगरी रैंक- 145, निखिल कुमार गुप्ता (मार्क्स-706) ऑल इंडिया जनरल रैंक-757 व कैटेगरी रैंक- 229, सौरव कुमार (मार्क्स-705) ऑल इंडिया जेनरल रैंक-1361 व कैटेगरी रैंक- 437, सैफ अली (मार्क्स-705) ऑल इंडिया जेनरल रैंक-1062 व कैटेगरी रैंक- 338, हेमा मेहता (मार्क्स-702) ऑल इंडिया जेनरल रैंक-1414 व कैटेगरी रैंक- 456, अनन्या आयुषी (मार्क्स-701) ऑल इंडिया जेनरल रैंक-1555 व कैटेगरी रैंक- 137, मो. इर्तजा जावेद (मार्क्स-700) ऑल इंडिया जेनरल रैंक-1973 व कैटेगरी रैंक- 678, शुभम कुमार (मार्क्स-700) ऑल इंडिया जेनरल रैंक-2321 व कैटेगरी रैंक- 223 प्राप्त किया है.

581 स्टूडेंट्स को सरकारी मेडिकल कॉलेजों में मिल सकता है दाखिला

गोल इंस्टीट्यूट के असिस्टेंट डायरेक्टर रंजय सिंह ने कहा कि गोल से अभी तक प्राप्त आंकड़ों के अनुसार, 6873 छात्रों ने नीट क्वालीफाई किया है, जिनमें लगभग 581 से अधिक छात्रों को सरकारी मेडिकल कॉलेजों में दाखिला मिलने की संभावना है.

टॉपर केशव ने कहा

गोल ने परिवार की तरह केयर किया

715 अंक प्राप्त केशव सौरव समदर्शी ने कहा कि गोल संस्थान ने एक परिवार की तरह केयर किया है. साथ ही क्वालिटी शिक्षण और नीट के नये पैटर्न पर आधारित गोल के टेस्ट द्वारा प्रैक्टिस ने हमें टॉपर बनाने में महत्वपूर्ण भूमिका निभाई. 710 अंक प्राप्त गौरव कुमार ने अपनी सफलता का श्रेय माता-पिता के अलावा गोल इंस्टीट्यूट को देते हुए बताया कि विपरीत परिस्थितियों में भी गोल इंस्टीट्यूट द्वारा रेगुलर क्लास, रिविजन क्लास, टेस्ट, डाउट्स के साथ गोल के एक्सपर्ट्स द्वारा दिशानिर्देश ने हमारी सफलता में अहम भूमिका निभाय है. गोल विलेज में प्राप्त पर्सनल केयर एवं अच्छे कंपीटिटिव माहौल का हमारे अच्छे रिजल्ट में अहम रोल है. गोल का सहयोग हमें नीट परीक्षा के दिन तक मिला, जो हमारे लिए अविस्मरणीय है.

इंस्टीट्यूट के टेस्ट, पर्सनल व पैरेंटल केयर से मिली सफलता

706 अंक प्राप्त निखिल कुमार गुप्ता ने अपनी सफलता का श्रेय अपने परिजनों के साथ-साथ गोल को देते हुए बताया कि गोल द्वारा नए पैटर्न पर आधारित शिक्षण के साथ-साथ लगातार लिए गए टेस्ट और पर्सनल एवं पैरेंटल केयर का मेरे सफलता में बहुत बड़ा योगदान है. उन्होंने गोल को धन्यवाद देते हुए कहा गोल एक शिक्षण संस्थान ही नहीं शिक्षा का एक मंदिर भी है.

गोल एजुकेशन विलेज का कंपीटिटिव माहौल

705 अंक प्राप्त सौरव कुमार ने गोल संस्थान को धन्यवाद देते हुए बताया कि गोल एजुकेशन विलेज का कंपीटिटिव माहौल, लाइब्रेरी की अद्वितीय व्यवस्था व गोल के समर्पित लोगों से लगातार मिल रहे सहयोग का हमारी सफलता में महत्वपूर्ण योगदान है. मुझे नीट में 705 मार्क्स लाने का सौभाग्य प्राप्त हुआ और हमें उम्मीद है कि देश के टॉप 10 मेडिकल कॉलेजों में से एक में हमें दाखिला मिलेगा.

संस्थान के टीम वर्क से मिली सफलता

संस्थापक एवं मैनेजिंग डॉयरेक्टर बिपीन सिंह ने सफल विद्यार्थियों को बधाई देते हुए कहा कि यह सफलता छात्रों के अथक प्रयास, संस्थान के टीम वर्क और अभिभावकों का गोल के प्रति विश्वास का प्रतिफल है. उन्होंने उम्मीद जतायी कि आनेवाले वर्षों में गोल इंस्टीट्यूट छात्रों और संस्थान के प्रयास से और भी बेहतर रिजल्ट देने के लिए प्रतिबद्ध है.

चैलेंजर ग्रुप और गोल विलेज के 100 प्रतिशत छात्र हुए सफल

रंजय सिंह ने बताया कि चैलेंजर ग्रुप के 100% छात्रों ने सफलता प्राप्त की, वहीं गोल विलेज से 100% छात्रों ने नीट क्वालिफाई किया, जिनमें से लगभग 91% छात्रों को सरकारी मेडिकल कॉलेजों में दाखिला मिलने की उम्मीद है. उन्होंने बताया कि अगले वर्ष नीट की तैयारी कर रहे छात्रों के लिए गोल इंस्टीट्यूट ऑनलाइन एवं ऑफलाइन क्लास एवं टेस्ट के माध्यम से सभी जरूरी सुविधाएं उपलब्ध कराएगा. साथ ही छात्रों के मेरिट के अनुसार स्कॉलरशिप के माध्यम से 100 प्रतिशत तक की छूट दी जा रही है.

नीट काउंसलिंग के लिए गोल सभी छात्रों का सपोर्ट करेगा

गोल इंस्टीट्यूट के आनंद वत्स ने कहा कि गोल विलेज के छात्रों की शानदार सफलता के पीछे छात्रों का आपसी सहयोग के कारण अच्छा माहौल, पर्सनल केयर और वहां की लाइब्रेरी का महत्वपूर्ण योगदान रहा है. गोल के टारगेट और एचीवर कोर्स में नीट के स्कोर के आधार पर छात्रों को भारी छूट के साथ रिजल्ट ओरिएंटेड कोर्स में एडमिशन का अवसर है. साथ ही नीट काउंसलिंग के लिए गोल संस्थान की तरफ से सभी छात्रों का सपोर्ट किया जाएगा.

रॉकमैन प्रीमियर लीग: चैलेंजर्स ने सुपरजॉयंट्स को हराया

खिलाड़ी को प्रतीक चिह्न देकर प्रोत्साहित करते आयोजक.

रांची। रॉकमैन प्रीमियर लीग में शुक्रवार को खेले गए मुकाबले में चैलेंजर्स ने सुपर जॉयंट्स को 50 रन से हरा दिया. मैच में चैलेंजर्स ने पहले बल्लेबाजी करते हुए अर्जुन के 84 रन की पारी के बदौलत 213 रन विशाल स्कोर खड़ा किया. टीम के लिए सौरव और अमन ने भी शानदार प्रदर्शन किया. सौरव ने 68 और अमन ने 35 रन की महत्वपूर्ण पारी खेली. वहीं विपक्षी टीम की श्रेया ने एक विकेट चटकाए. लक्ष्य का पीछा करने उतरी सुपरजॉयंट्स की टीम 168 रन ही बना सकी. टीम के लिए आशीष ने45 और आदित्य ने 33 रन बनाए. विपक्षी टीम के उपेंद्र ने 16 रन देकर तीन और सौरव ने 19 रन देकर एक विकेट लिए. सौरव को ऑलराउंड प्रदर्शन के लिए प्लेयर ऑफ द मैच चुना गया.

मुकाबले में वॉरियर्स ने स्मैशर्स को 31 रन से हराया

रांची। स्मैशर्स के साथ खेले गए मुकाबले में वॉरियर्स की टीम ने 31 रन से जीत दर्ज की. वॉरियर्स की टीम पहले बल्लेबाजी करती हुई निर्धारित 20 ओवर में छह विकेट के नुकसान पर 169 रन बनाई. टीम के लिए रोहित ने सर्वाधिक 48, दिनेश ने 45 व जीतेंद्र ने 42 रन बनाए. विपक्षी टीम के शिवम ने दो विकेट लिए. लक्ष्य का पीछा करने उतरी स्मैशर्स की टीम जीतेंद्र की धारदार गेंदबाजी के सामने 138 रन ही बना सकी. जीतेंद्र ने अपनी टीम के लिए तीन विकेट लिए. वहीं रौशन व रोहित ने दो-दो विकेट लिए. जीतेंद्र को अपने ऑलराउंड प्रदर्शन के लिए मैन ऑफ द मैच चुना गया.

आरडीसीए रेड ने आरडीसीए ग्रीन को हराया

रांची। आरडीसीए महिला प्रीमियर लीग में शुक्रवार को खेले गए मैच में आरडीसीए रेड ने आरडीसीए ग्रीन को 10 रन से हराया. मैच में पहले बल्लेबाजी करते हुए आरडीसीए रेड में निर्धारित 25 ओवर में दो विकेट के नुकसान पर 184 रन का विशाल स्कोर खड़ा किया. टीम के लिए ईशा ने सर्वाधिक 72 व वैभवी ने 70 रन बनाए. ग्रीन टीम की आरती व पारुल ने एक-एक विकेट चटकाए. लक्ष्य का पीछा करने उतरी आरडीसीए ग्रीन की टीम 25 ओवर में 174 रन ही बना सकी. टीम के लिए प्रीति ने 48, रीना ने 36 व आरती ने 20 रन बनाए. रेड टीम के अंजुम ने 27 रन खर्चकर दो और कृतिका व ईशा ने एक-एक विकेट लिए. मैच में ऑलराउंड प्रदर्शन के लिए ईशा को प्लेयर ऑफ द मैच चुना गया.

सीएम से मिले गो-सेवा आयोग के अध्यक्ष

रांची। झारखंड गो सेवा आयोग के अध्यक्ष राजीव रंजन प्रसाद और उपाध्यक्ष राजू गिरी ने शुक्रवार को मुख्यमंत्री चंपइ सोरेन से शिष्टाचार मुलाकात की. आयोग के वर्तमान में चल रही योजनाओं और भावी कार्यक्रमों की जानकारी दी. साथ ही प्रशिक्षित महिलाओं के सर्टिफिकेट वितरण कार्यक्रम में भाग लेने के लिए सीएम को आमंत्रित भी किया. राजीव रंजन ने बताया कि दक्षिणी छोटानागपुर प्रमंडल के अंतर्गत रांची जिला के दस प्रखंड में गो ग्राम शक्ति योजना चलायी गयी थी. इसके तहत रोजगार उन्मुखी गोबर निर्मित वस्तुओं के निर्माण का प्रशिक्षण महिलाओं को दिया गया. अब प्रशिक्षित महिलाओं को आयोग की ओर से सर्टिफिकेट दिया जायेगा. उन्होंने बताया कि सीएम ने इसमें भाग लेने के लिए जल्द ही समय देने की बात कही.

नवगठित कार्यकारिणी की पहली बैठक हरमू स्थित विद्यापति दलान में संपन्न

मैथिली मंच का रजत जयंती वर्ष नवंबर में विद्यापति पर्व समारोह

संवाददाता। रांची

मिथिलावासियों की सामाजिक एवं सांस्कृतिक संस्था झारखंड मैथिली मंच की नवगठित कार्यकारिणी की पहली बैठक हरमू स्थित विद्यापति दलान में संपन्न हुई, जिसकी अध्यक्षता मंच के अध्यक्ष विनय कुमार झा ने की. परंपरा के अनुसार भगवती वंदना विद्यापति रचित जय जय भैरवि असुर भयाऊनि के साथ प्रारंभ हुई एवं बाबा विद्यापति की तस्वीर पर पुष्पांजलि अर्पित कर श्रद्धांजलि दी गई. अध्यक्ष ने आगत अतिथियों का स्वागत किया और महासचिव जयंत कुमार झा ने आगामी कार्यक्रमों के विषय में विस्तार से चर्चा की.कार्यकारिणी के निर्णयानुसार, मंच के रजत जयंती वर्ष पूरा होने के उपलक्ष्य में, इस वर्ष नवंबर माह के दूसरे सप्ताह में वार्षिकी कार्यक्रम विद्यापति स्मृति पर्व समारोह को विराट रूप से आयोजित करने का निर्णय लिया गया. समारोह में इस वर्ष का साहित्यिक विदेह सम्मान भी दिया जाएगा.आयोजन को सफल बनाने हेतु स्मारिका संपादन समिति , विदेह सम्मान निर्णायक समिति आदि का गठन किया गया.

मैथिली मंच की नवगठित कार्यकारिणी की पहली बैठक में शामिल कार्यकारिणी सदस्य एवं विचार व्यक्त करते वक्ता.

नई कार्यकारिणी का गठन, विनय झा बने अध्यक्ष

रक्षक : काशीनाथ झा , अरुण कु झा, अमरनाथ झा
अध्यक्ष : विनय कु झा
उपाध्यक्ष : नंद किशोर महतो, बाबूलाल झा , दयानंद कुमार, मोहन झा पड़ोसी, भारतेन्दु झा व धर्मदेव मिश्रा
महासचिव : जयंत कुमार झा, उपमहासचिव डॉ आनंद कुमार ठाकुर व ब्रजकुमार झा
सचिव : संतोष कुमार झा व सुनील कुमार झा
कार्यालय सचिव : नरेश झा
संयुक्त सचिव : दयाशंकर चौधरी व उपेंद्र मेहता
कोषाध्यक्ष : संतोष मिश्रा
अंकेक्षक : विनय कुमार झा

नियमित रूप से होंगे परिचर्चा, गोष्ठी सहित अन्य कार्यक्रम

बैठक में यह भी निर्णय लिया गया कि मंच अपने नियमित कार्यक्रमों सहित मिथिला के सभी प्रमुख त्योहार , मिथिला विभूतियों की जयंती/पुण्यतिथि पर कार्यक्रम सहित साहित्यिक परिचर्चा व गोष्ठी का आयोजन नियमित रूप से करेगा. साथ ही मैथिली भाषा के संवर्धन एवं विकास के लिए राज्य एवं केंद्र सरकार का भी ध्यान आकृष्ट करेगा. साथ ही मंच के भवन के पहले तल्ले के निर्माण का भी संकल्प लिया गया. बैठक में सलाहकार समिति के सदस्यों के अलावा कार्यकारिणी सदस्य अभय कुमार झा, बद्रीनाथ झा, प्रमोद कुमार झा, पशुपति नाथ झा, विभूति नाथ झा, ब्रज किशोर झा , बहिना प्रकोष्ठ की सदस्य अंजु झा, रेणु झा, मंजु झा, अनिता झा, बबिता झा, सुनीता झा, बिट्टू झा, पूनम मिश्र ने भी अपने बहुमूल्य सुझाव दिए.

विधायक जेपी पटेल पर कार्रवाई की प्रक्रिया तेज

संवाददाता। रांची

मांडू के भाजपा विधायक जेपी पटेल के खिलाफ दल-बदल कानून के तहत कार्रवाई की प्रक्रिया तेज हो गई है. भाजपा ने इस संबंध में विधानसभा अध्यक्ष रवींद्रनाथ महतो से शिकायत की है. बता दें कि जेपी पटेल लोकसभा चुनाव के पहले कांग्रेस में शामिल हो गए थे. कांग्रेस के टिकट पर उन्होंने हजारीबाग सीट से चुनाव लड़ा और हार गये. भाजपा की शिकायत पर उनके खिलाफ दर्ज मामले में

विधानसभा सचिवालय ने उन्हें छह दिन में जवाब सौंपने का समय दिया था. शुक्रवार को वह अवधि समाप्त हो गई. उन्हें दोबारा जवाब दाखिल करने के लिए दो सप्ताह का समय दिया गया है. जेपी पटेल का जवाब विस सचिवालय को मिलने के बाद दल-बदल मामले में कार्यवाही आगे बढ़ेगी. स्पीकर पूरे मामले की सुनवाई करेंगे.

पतरातू वैली की यात्रा का बदलेगा अनुभव और खूबसूरत होगी घाटी

शुभम किशोर। रांची

पतरातू वैली रांची से लगभग 35 किमी कि दूरी पर रामगढ़ जिले में स्थित है. यहां की खूबसूरती से तर कोई वाकिफ है. पतरातू वैली जाने के क्रम में पहाड़ी के कटाव को रोकने के लिए बोल्डर पत्थर से वॉल गार्ड लगा है. पहले इन पत्थर पर या तो सफेद रंग लगाया जाता था या फिर बिना रंगे छोड़ दिया जाता था. लेकिन रांची जिला पर्यटन विभाग इस जगह के अनुभव को और खूबसूरत बनाने का काम कर रही है. वहां के पत्थर को अब पेंट करने का काम किया जा रहा है. पेंटिंग के जरिए झारखंड के संस्कृति को दिखाने का प्रयास किया जा रहा है. पेंटिंग का काम ग्लोबल कंस्ट्रक्शन को दिया गया है. जिसे 45 दिनों के अंदर पूरा करने को कहा गया है. इस काम के लिए लगभग 10 लाख रुपए खर्च किए जा रहे है. साथ ही मेसर्स सिवा इंटरप्राइजेज को वैली के दो साल तक सफाई का जिम्मा दिया गया है. इसके लिए लगभग 16 लाख रूपय खर्च किए जाने है.

न्यूज अपडेट

मारवाड़ी मंच ने तुलसी व एलोवेरा के पौधे बांटे

सेवा सदन पार्क में पौधे का वितरण करते समर्पण शाखा के पदाधिकारी.

रांची । मारवाड़ी युवा मंच रांची समर्पण शाखा ने विश्व पर्यावरण दिवस के अवसर पर शुक्रवार तीसरे दिन सेवासदन पार्क में पौधा वितरण कार्यक्रम किया. मंच सदस्यों ने तुलसी व एलोवेरा के पौधे डिफेंस एकेडमी मोरहाबादी के बच्चों व अन्य नागरिकों के बीच बांटा. लोगों के बीच पौधे लगाये पर्यावरण बचाएं पर जागरुकता फैलाई गई. मौके पर पर्यावरण संरक्षण एवं स्वच्छता प्रभारी रितु पोद्दार, संयोजिका राधा ड्रोलिया, शुभा अग्रवाल, कोमल पोद्दार, पूजा अग्रवाल, स्मिता अग्रवाल, कविता सोमानी आदि शामिल थे.

श्रीसुखमनी साहिब पाठ के पूरे हुए 37 दिन

सुखमनी साहिब का पाठ करते सत्संग सभा की श्रद्धालु महिलाएं.

रांची । गुरुद्वारा श्रीगुरुनानक सत्संग सभा, रातू रोड में इन दिनों गुरु भक्ति की अविरल धारा बह रही है. यहां श्रीगुरु अर्जन देव जी के शहीदी गुरु पर्व को लेकर लगातार सुखमनी साहिब का पाठ स्त्री सत्संग सभा की ओर से किया जा रहा है. शुक्रवार को 37वें दिन भी सभा सदस्यों ने सस्वर पाठ कर गुरु की महिमा गायी. सब के सुख-समृद्धि की कामनाएं कीं. दिन के साढ़े तीन से शाम साढ़े पांच बजे तक पाठ चला. नीता मिढा, इंदू पपनेजा, मनौरी काठपाल, बेबी मिढा, उषा झडइ, बंसी मल्होत्रा, आशी मिढा, नेहा मुजाल, विमला मिढा, अमर मिढा, ममता थरेजा, नीतू, किंगर आदि ने हिस्सा लिया.

ज्वाला जी के आगमन को लेकर मानस पाठ

रांची। राधाकृष्ण मंदिर, कृष्णा नगर कॉलोनी में ज्वाला जी के आगमन को लेकर चल रहा 30 दिनी श्रीरामचरित मानस पाठ शुक्रवार को संपन्न हो गया. अंतिम दिन शुक्रवार को श्रद्धालुओं ने श्रीरामचरित मानस का सस्वर पाठ कर अपने इष्ट के श्रीचरणों में श्रद्धा अर्पित की. शाम चार बजे भक्तों ने पूजा-अर्चना कर भक्ति की ज्योत जगाये. इसके बाद पाठ प्रारंभ हुआ. ढोल और करताल के ताल पर भक्ति की सुमधुर स्वरलहरियों से वातावरण गूंज उठा. रामचंद्र तलेजा ने पाठ कर भक्ति की धारा प्रवाहित की तो चंद्रभान तलेजा श्रद्धालुओं को भावार्थ समझाते रहे. अब 22 जून को मंदिर कमेटी के सदस्य हिमाचल रवाना होंगे.

झूलन के साथ सिरांगो ग्राम में मंडा पूजा संपन्न

रांची। कांके प्रखंड के सिरांगो ग्राम की मंडा पूजा शुक्रवार को झूलन के साथ संपन्न हो गयी. दोपहर बाद सज-संवर कर 83 भोक्ता और सोक्ताइन मंडा स्थल पहुंचे. यहां पुनः नेम-निष्ठा से शिव आराधना कर ऊंचे मंच पर चढे. फिर बारी-बारी से सभी भोक्ताओं ले खूंटे से बंध कर आसमान से पूजित फूलों की वारिश की तो मन्नत के पुष्प पाने को भक्त उमड़ पड़े.

बड़ा पूजा महोत्सव जागरण में बहती रही कला और भक्ति की गंगा, नाचते-झूमते रहे श्रद्धालु

मइया का चुनरिया है रंग लाल लाल ... चलो बुलावा...

संवाददाता। रांची

मां काली जगदंबा मंदिर, डोरंडा मणिटोला का बड़ा पूजा महोत्सव शुक्रवार को मां भवानी जागरण के साथ संपन्न हो गया. जागरण में कला और भक्ति की गंगा बहती रही जहां बोकारो के जॉली छाबड़ा, मानवी सिंह, पवन राय तथा रीना रोहनी ने गणेश वंदना से कार्यक्रम की शुरुआत कर मइया का चुनरिया है रंग लाल लाल ... और चलो बुलावा आया है माता ने बुलाया है ... जैसे भक्ति गीतों की झड़ी लगा दी. देर रात तक श्रद्धालु नाचते-झूमते और जयकारा लगाते भक्ति की गंगा में निमग्न रहे. विविध वाद्ययंत्रों पर छोटू, बादल, रोहित, रंजन और राजू ने भजन गायकों का खूबसूरती से संगत किया. जागरण के समापन पर मां जगदंबा ट्रस्ट के सचिव पवन पासवान ने सभी का आभार जताया.

इससे पहले अहले सुबह प्रधान पुजारी रामेश्वर पावान ने मन्नत वाली मां का श्रृंगार-पूजन नेम-निष्ठा से किया. इसके बाद आम भक्तों के लिए मंदिर का पट खोल दिया गया. बड़ी संख्या में श्रद्धालु भक्ति की डोर से बंध मां काली के दरबार में खिंचे चले आये. दर्शन-पूजन कर खुश-समृद्धि और शांति की कामना की. सभी के बीच प्रसाद बांटा गया. इस बीच मन्नत वाली मां काली जगदंबा की महाआरती तीन प्रहर उतारी गयी.

मां भवानी जागरण में भजन प्रस्तुत करते कलाकार.

सब की सुनती है मन्नत वाली मइया : रामेश्वर

रामेश्वर पासवान ने कहा कि मन्नत वाली काली मइया सबकी सुनती है, दर से खाली हाथ कोई नहीं लौटता, मइया सबकी मनोकामनाएं पूरी करती है. उन्हीं की कृपा से सेवा का मौका मिला है, आजीवन मां की सेवा और भक्ति को समर्पित रहूंगा. उन्होंने बताया कि बड़ा पूजा महोत्सव भक्तों के लिए सौगात लेकर आता है. इसमें स्थानीय सहित अन्य राज्यो से आये श्रद्धालु बढ़-चढ़ कर हिस्सा लेते हैं

मां की कृपा से मिली दुकान

बीकॉम का छात्र बिष्णु प्रधान ने बताया कि मंदिर के सामने दुकान पूजा सामग्री का दुकान खोलने का स्वप्न आया था. तभी यहां पर दुकान खोली. इसी से घर-परिवार चलता है. दुकान के पैसे प्रतियोगी परीक्षाओं की तैयारी भी करते हैं.

इनका रहा योगदान

महोत्सव के आयोजन में वीरेंद्र प्रधान, दिनेश सिंह, अशोक राय, टूनू उपाध्याय, विनोद प्रधान, आलोक श्रीवास्तव, शंकर मिंज, दीपू उरांव, कांता पासवान, डौली, संजय पोद्दार, नीतू, अर्पणा , सोनी कुमारी, अजय गुप्ता आदि ने मुख्य योगदान दिया.

11वीं के छात्रों का ओरिएंटेशन समारोह

टेंडर हार्ट स्कूल

संवाददाता। रांची

टेंडर हार्ट स्कूल में शुक्रवार को 11वीं के विद्यार्थियों के लिए ओरिएंटेशन प्रोग्राम का आयोजन किया गया. कार्यक्रम का मुख्य उद्देश्य नवागंतुक विद्यार्थियों को टेंडर हार्ट स्कूल के नियमों से परिचय,बेहतर परिणाम के लिए विद्यार्थियों, शिक्षकों और अभिवावकों के बीच समन्वय स्थापित करना था. टेंडर हार्ट के वाइस चैयरमैन वेदान्त तिवारी ने उपस्थित सभी विद्यार्थियों और अभिवावकों का स्वागत करते हुए विद्यालय का स्वर्णिम इतिहास,उद्देश्य और 35 सालों से चले आ रहे अनवरत बेहतरीन प्रदर्शन को साझा किया. उन्होंने विद्यालय के अनुशासन व अन्य पाठ्येत्तर गतिविधियों से सभी को अवगत कराया. इस कार्यक्रम में 11वीं कक्षा के विद्यार्थियों के स्वागत के साथ-साथ इस वर्ष के 10वीं और 12वीं में उत्कृष्ट प्रदर्शन करने वाले छात्र-छात्राओं को पुरस्कृत किया गया. गौरतलब है कि शैक्षणिक वर्ष 2024-25 से टेंडर हार्ट स्कूल में आर्ट्स, कॉमर्स व साइंस तीनों संकायों की पढ़ाई प्रारंभ हुई है. सभी नवागंतुक विद्यार्थियों ने बताया कि विद्यालय का पहला दिन उमंग और जोश से भरा रहा और सभी ने आज कठिन परिश्रम के साथ आगे बढ़ने का संकल्प लिया.

ओरिएंटेशन कार्यक्रम में शामिल शिक्षक, कर्मचारी एवं अभिभावक.

टेंडर हार्ट स्कूल के चैयरमैन सुधीर तिवारी और प्राचार्या उषा किरण झा ने सभी विद्यार्थियों का विद्यालय प्रांगण में स्वागत करते हुए बताया कि टेंडर हार्ट स्कूल की पढ़ाई बस बोर्ड परीक्षा तक ही सीमित नहीं है.

ब्रीफ खबरें

एनडीपीएस एक्ट के तीन वारंटी गिरफ्तार

राहे। थाना क्षेत्र के सिरीडीह गांव से तीन वारंटियों को राहे थाना प्रभारी फैज रब्बानी की टीम ने गुरुवार की देर रात गिरफ्तार कर लिया.तीनों एनडीपीएस एक्ट के आरोपी थे. 17 मई 2021 को 140 बोरा डोडा ट्रक में लोड करते पकड़े गए थे. लेकिन तीनों आरोपी पुलिस को चकमा देकर फरार हो गए थे.

अंबा-झरिया में छऊ महोत्सव दस जून को

राहे। प्रखंड के अंबा-झरिया गांव में सोमवार को छऊ नृत्य महोत्सव का आयोजन किया गया है. दिन में मुर्गा लड़ाई प्रतियोगिता होगी और रात में छऊ नृत्य का आयोजन होगा. बंगाल के प्रसिद्ध छऊ नृत्य उस्ताद बिसंबर सिंह मुंडा और उस्ताद पदलोचन महतो की टीम नृत्य प्रस्तुत करेगी. कार्यक्रम को लेकर ग्राम कमेटी तैयारी में जुटी है.

सिल्ली में नये प्रभारी चिकित्सा पदाधिकारी ने दिया योगदान

सिल्ली/मुरी। सिल्ली सामुदायिक स्वास्थ्य केंद्र अस्पताल में शुक्रवार के दिन नव प्रभारी चिकित्सा पदाधिकारी डॉक्टर प्रियंका कुमारी ने अपने पद पर योगदान दिया. योगदान देने के पश्चात सिल्ली स्वास्थ्य परिवार की ओर से उनको पुष्प गुच्छ देकर स्वागत किया गया. पदभार ग्रहण करने के पश्चात उन्होंने कहा कि स्वास्थ्य में गुणात्मक सुधार लाना ही मेरी पहली प्राथमिकता रहेगी. इस मौके पर डॉक्टर विनीता कुमारी डॉ विवेक कुमार, डॉक्टर मोना आनंद, डॉक्टर अनुराधा शर्मा एवं अस्पताल के सभी कर्मचारी एवं स्वास्थ्य कर्मी मौजूद थे.

बेड़ो में नये पुस्तकालय भवन का हुआ उद्घाटन

बेड़ो। प्रखंड स्थित कटरमाली चौक के पास चल रहे ग्रामीण पुस्तकालय के नए भवन का उद्घाटन शुक्रवार को रांची के प्रख्यात संगीत विशारद अमित सरकार और पटना की समाजसेवी शिक्षिका मोना मंदिलवार ने किया. मौके पर कमलदीप संस्था के अध्यक्ष इंदु अंबष्ठ, अमर, दीप्ति और डॉ साहू आदि ग्रामीण मौजूद थे. यह जानकारी कंजीव लोचन सहायक प्राध्यापक, रांची विवि ने दी है.

रातू में आज तीन घंटे बिजली आपूर्ति बंद रहेगी

रातू। बेड़वारी पावर ग्रिड में मरम्मत कार्य के कारण शनिवार को दिन के 11 बजे से दो बजे तक तीन घंटे बिजली आपूर्ति बंद रहेगी. ज्ञात हो कि रातू पावर सब स्टेशन से पिस्का मोड़, पंडरा, रवि स्टील, कमड़े के अतिरिक्त रातू क्षेत्र में बिजली आपूर्ति होती है.

एप डाउन लोड के बहाने 90 हजार रुपये की ठगी

रातू। थाना क्षेत्र के सिमलिया निवासी सोमा मुंडा के खाते से साइबर अपराधियों ने 90 हजार रुपया निकाल लिया.छह जून की घटना है. सोमा मुंडा ने साइबर ठग के विरुद्ध थाने में प्राथमिकी दर्ज कराई है. भुक्तभोगी ने बताया कि छह जून को नए नया नंबर से फोन आया और दो ऐप ऐनीडेक्टस अनुवर अजमीर बिल एप को डाउन लोड करने पर 10 हजार रुपया मिलने की बात कही . इस पर भुक्तभोगी ने एप डाउनलोड किया औऱ वाट्सअप पर एटीएम का जेरोक्स भेज दिया. सोमा मुंडा ने जैसे ही एटीएम कार्ड का जेरोक्स भेजा इसके खाते से 90 हजार रुपया की निकासी हो गयी. रातू पुलिस ने प्राथमिकी दर्ज कर मामले की जांच कर रही है.

ग्रामीणों ने अनगड़ा में सड़क निर्माण कार्य कराया बंद

अनगड़ा। प्रखंड के मासू गांव में प्रधानमंत्री ग्राम सड़क योजना से बन रही सड़क में अनियमितता को लेकर शुक्रवार को आजसू प्रखंड प्रखंड अध्यक्ष जगन्नाथ महतो के नेतृत्व में ग्रामीणों ने निर्माण कार्य बंद करा दिया. ग्रामीणों का आरोप है कि कार्य अत्यंत निम्न गुणवत्ता के साथ कराया जा रहा है. विभागीय इंजीनियरों से कई बार शिकायत करने के बावजूद भी गुणवत्ता में सुधार नहीं किया गया. कार्यस्थल पर विभागीय इंजीनियरों के निरीक्षण के बगैर काम किया जा रहा है. वहीं सड़क बनने के साथ ही टूट जा रही है. निर्माण कार्य में घटिया स्तर की सामग्री का उपयोग किया जा रहा है. ग्रामीणों ने सरकार से उच्च स्तरीय जांच की मांग की है. मौके पर पंचायत समिति सदस्य मदरा मुंडा, ग्राम प्रधान देवराज पाहन, हेसल ग्राम प्रधान रामनाथ करमाली आदि मौजूद थे.

मांडर विधायक ने बेड़ो स्थित कार्यालय लोकसभा चुनाव कांग्रेस कांग्रेस प्रत्याशी को बेड़ो, लापुंग, इंटकी से मिले वोटों की समीक्षा की

कांग्रेस कार्यकर्ता विधानसभा चुनाव की तैयारी में जुटें : शिल्पी नेहा तिर्की

संवाददाता । बेड़ो

लोकसभा चुनाव परिणाम आते ही मांडर की विधायक शिल्पी नेहा तिर्की आने वाले विधानसभा चुनाव की तैयारी में कार्यकर्ताओं को जुट जाने का निर्देश दिया.उन्होंने कहा कि लोकसभा चुनाव से अधिक मेहनत और लगन के साथ कार्यकर्ताओं को विधानसभा चुनाव के लिए अभी से जुट जाना है.

बेड़ो प्रखंड के प्रखंड मुख्यालय परिसर स्थित विधायक कार्यालय में लोकसभा चुनाव 2024 में कांग्रेस पार्टी को मिले वोटों की बैठक आयोजित कर बूथ स्तरीय एवं पंचायत स्तरीय समीक्षा किया गया.

बैठक को संबोधित करतीं मांडर की कांग्रेस विधायक शिल्पी नेहा तिर्की.

विधायक शिल्पी नेहा तिर्की ने बैठक के दौरान कांग्रेस के कार्यकर्ताओं के साथ एक एक बूथों में मिले वोटों की समीक्षा किया. जिन जिन बूथों में कांग्रेस पार्टी को कम वोट मिले, इसे लेकर बेड़ो और इटकी के कांग्रेस पार्टी के कोर कमेटी के साथ अलग अलग समीक्षा बैठक माननीय विधायक शिल्पी नेहा तिर्की की अध्यक्षता में आयोजित किया गया.

खास बातें

- विधानसभा चुनाव के लिए समय कम, बूथ मजबूत करें
- बेड़ो व इटकी के कार्यकर्ताओं के साथ अलग-अलग बैठक की
- जिस बूथ पर कम वोट मिले, वहां कार्यकर्ता और ज्यादा मेहनत करें

बैठक में लोहरदगा लोकसभा अंतर्गत मांडर विधानसभा मे मिली कांग्रेस पार्टी को बम्पर लीड को लेकर विधायक ने प्रखंड के कांग्रेस कार्यकर्ताओं को जीत की बधाई दी साथ ही उन्होंने वोटों की समीक्षा भी की. इटकी और बेड़ो दोनों प्रखंडों में किस बूथ में किस पार्टी को कितना वोट मिले इसकी समीक्षा एवं चर्चा की गई.

जिन बूथों में कांग्रेस पार्टी को कम वोट मिले है उसके कारणों की समीक्षा की गई . उस क्षेत्र व बूथ में कार्यकर्ताओं को जोर लगाने का निर्देश दिया गया और जिस बूथ से पार्टी को लीड मिली है. उसमें पार्टी को और कैसे मजबूत किया जाये. इस पर चर्चा करते हुए आवश्यक दिशा निर्देश दिया. विधायक ने कहा विधानसभा चुनाव के लिए भी अब ज्यादा समय नही है. इसलिए अभी से ही विधानसभा चुनाव के तैयारी में जुट जाना है. इस मौके पर पार्टी के उप प्रमुख मोद्दसिर हक , जिप सदस्य बेरोनिका उरांव, कोर कमेटी के सदस्य देवनिश तिग्गा, कांग्रेस के प्रखंड अध्यक्ष प्रो.करमा उरांव, पूर्व प्रखंड अध्यक्ष सह पूर्व मुखिया बुधराम बाडा, तंजीर हुसैन, सुनील बाड़ा, मुखिया रमेश उरांव, समाजसेवी रविंद्र साहु उर्फ सिंगलू, पंचायत समिति सदस्य आशा रानी पन्ना, शंभु बैठा, फहीम अंसारी, पंचायत अध्यक्ष, पार्टी कार्यकर्ता एवं अन्य उपस्थित रहे.

निरसा प्रखंड अध्यक्ष समेत चार को किया घायल, कार को किया बुरी तरह क्षतिग्रस्त

गो तस्करों ने किया रक्षा दल पर हमला

खास बातें

- गल्फरबाड़ी में वारदात को दिया अंजाम
- घायलों का एसएनएमएमसीएच में चल रहा इलाज

संवाददाता । धनबाद

निरसा विधानसभा अंतर्गत गलफरबाडी थाना क्षेत्र में गो रक्षा दल के निरसा प्रखण्ड अध्यक्ष अभिजीत दास और उनके सहयोगियों पर गो तस्करों द्वारा जानलेवा हमला किये जाने का मामला प्रकाश में आया है. गो रक्षा दल के निरसा प्रखंड अध्यक्ष अभिजीत दास ने जानकारी देते हुए बताया कि गुरुवार की रात्रि करीब 9 बजे निरसा मुगमा डीनोबिली स्कूल जीटी रोड के पास एक गो लदा वाहन को पकड़ा था. इसी बीच 7-8 कार में सवार दर्जनों की संख्या में लोगों ने उनके वाहन को घेर कर हमला दिया. सभी लोग लाठी-डंडा एवं रॉड से लैस थे. दर्जनों की संख्या में आये गो तस्करों ने लोहे की रॉड और धारदार हथियार से रक्षा दल के सदस्यों के साथ मारपीट की. इनकी कार को भी क्षतिग्रस्त कर दिया गया. तस्करी रोकने के कारण ही गो तस्करों ने इस घटना को अंजाम दिया है. पिछले 2 दिन पहले ही एक भाजपा नेता ने भी फोन कर धमकी दी थी. आगे बताया कि निरसा का शमसाद खान गो तस्करी की गाड़ियों को पार करवाने का काम करता है. उन्होंने आरोप लगाया कि तस्कर उनके एक सदस्य को उठाकर ले गए और बुरी तरह उसे घायल कर मुगमा जीटी रोड के पास फेंक दिया. इस घटना में रक्षा दल के प्रखंड अध्यक्ष अभिजीत दास समेत काजल गोप, बुबाई पांडेय व संदीप रविदास बुरी तरह घायल हो गये. सभी घायलों का इलाज पीएमसीएच धनबाद में चल रहा है. इस संबंध में सरायढेला थाना में शिकायत दर्ज करायी गयी है.

सुरुंगा में दूसरे दिन भी छापामारी, अवैध उत्खनन स्थल की भराई

झरिया। अलकडीहा ओपी क्षेत्र के सुरुँगा में दूसरे दिन शुक्रवार को भी छापामारी की गई. इस दौरान अवैध उत्खनन स्थल की भराई सीआईएसएफ बीसीसीएल प्रबंधन और अलकडीहा पुलिस क़ी मौजूदगी में कराई गई. लगातार कार्रवाई होने से तस्कर और कोयला चोर कहीं नहीं दिखे. इस कार्रवाई से कोयला तस्करों में हड़कंप मचा हुआ है. बताते है कि अलकडीहा ओपी क्षेत्र के सुरुँगा में अवैध उत्खन्न होने की सूचना किसी ने जिला खनन पदाधिकारी बीबी प्रमाणिक को दी थी. उसी के आधार पर गुरुवार को भी छपामारी की गईं थी लेकिन कोयला चोर और तस्कर भाग खड़े हुए थे. गुरुवार को दो मुहानों की भराई कराई गईं थी और शुक्रवार को एक मुहाने की भराई कराई गईं. इस दौरान तस्कर अवैध उत्खनन स्थल के बाहर से पल-पल की खबर ले रहे थे.

जीनागोरा लाइन के पास सेठ कोठी और गुड़गुड़िया स्थानों पर भी अवैध उत्खनन की जा रही है. इन स्थानों पर भी यदि स्थानीय पुलिस और सीआईएसएफ छापामारी करे तो भारी मात्रा में कोयला बरामद हो सकता है. छह माह पूर्व भी यहां छापामारी हुई थी. उस समय भारी मात्रा में कोयला यहां से पकड़ाया था. सुरुँगा के आसपास का क्षेत्र जंगली है. यह बस्ती से भी सटा हुआ है. यही कारण है कि तस्कर बाहर से लोगों को बुलाकर सुरंगनुमा कुआं बनाकर कोयला कटवाने का काम करते हैं.

- कार्रवाई से कोयला तस्करों में मचा हड़कंप
- जीनागोरा लाइन के पास भी की जा रही अवैध उत्खनन

सुरुँगा के अलावे पूरे अलकडीहा ओपी क्षेत्र में अहले सुबह से ही कोयला चोरी शुरू हो जाती है दिन भर बाइक से कोयला ढोया जाता है और एक स्थानीय भठे में पहुंचाया जाता है वहां से रात में ट्रक के माध्यम से कोयला बाहर भेजा जाता है. छापामारी के दौरान सीआईएसएफ के अधिकारी स्थानीय पुलिस और बीसीसीएल के अधिकारी ए कुमार, एच आर महतो आदि शामिल थे इधर लोदना क्षेत्र के महाप्रबंधक निर्झर चक्रवर्ती से दूरभाष पर संपर्क करने पर कहा कि अभी मैं मीटिंग में हूं.

ग्रामीणों ने सीसीएल पिपरवार महाप्रबंधक को सौंपा ज्ञापन

14 जून तक समस्याओं का समाधान नहीं तो ट्रांसपोर्टिंग बंद की दी चेतावनी

ज्ञापन सौपे जाने में शामिल ग्रामीण.

संवाददाता । पिपरवार

राय के ग्रामीणों ने शुक्रवार को अपने विभिन्न मांगों को लेकर सीसीएल पिपरवार महाप्रबंधक को ज्ञापन सौंपा. ज्ञापन में राय पंचायत स्थित सपही नदी ट्रांसपोर्टिंग सड़क पर क्षतिग्रस्त छलका पुल निर्माण, श्मशान घाट , सपही नदी के अस्तिव को बचाने का प्रयास , पानी की समस्या एवं स्थानीय बेरोजगार युवकों को आरसीएम साइडिंग में रोजगार नहीं मिलने के विरोध में किया है. ग्रामीणों ने सीसीएल पिपरवार महाप्रबंधक को ज्ञापन देकर इन समस्याओं का निराकरण करने की मांग की हैं . इन समस्याओं का 14 जून तक निराकरण नहीं किए जाने पर 15 जून से आरसीएम साइडिंग में ट्रांसपोर्टिंग का कार्य बंद करने की चेतावनी दी गई हैं . ग्रामीणों का नेतृत्व कर रहे दीपक कुमार महतो ने कहा कि सीसीएल पिपरवार प्रबंधन इन समस्याओं का समाधान जल्द से जल्द नहीं निकाला जाये.

नक्सली खरवार दस्ते का उग्रवादी धराया

संवाददाता । बरवाडीह (लातेहार)

एसी अंजनी अंजन को मिली सूचना पर छिपादोहर पुलिस को सफलता हाथ लगी है. पुलिस ने माओवादी संगठन के छोटू खरवार दस्ता के सदस्यों को गिरफ्तार किया है. शुक्रवार को छिपादोहर थाने में आयोजित प्रेस वार्ता में एसडीपीओ, वेंकटेश कुमार ने इसकी जानकारी दी.उन्होंने बताया कि सूचना थी कि छोटू खरवार के दस्ते का सक्रिय सदस्य रमनदाग जंगल से छिपादोहर-बाईपास होते हुए लुकुमखांड़ जंगल जानेवाला है. एसपी के निर्देश पर एसडीपीओ के नेतृत्व में एक टीम गठित की गई. छापेमारी टीम ने छिपादोहर- बाईपास रोड में रेलवे फाटक के पास घात लगा कर उस उग्रवादी को एक देशी भरठुआ क साथ गिरफ्तार किया. पूछताछ में उसने अपना नाम विनोद उरांव (35) और घर लातेहार जिला के बारियातू थाना क्षेत्र बताया. उसने बताया कि वह छोटू खरवार के दस्ते में काम करता है. उसके निशानदेही पर दो और देशी भरठुआ बंदुक बरामद किया है. एसडीपीओ ने बताया की विनोद उरांव अन्य माओवादियों के साथ मिल कर संगठन के नाम पर हथियार का भय दिखाकर लेवी वसूली करता था. छापामारी टीम में छिपादोहर थाना प्रभारी धीरज कुमार सिंह, सब इंस्पेक्टर बिकाशेंदु त्रिपाठी व सच्चितानंद सिंह आदि शामिल थे.

गिरफ्तार उग्रवादी व दुष्कर्म के आरोपियों के बारे में जानकारी देते एसडीपीओ.

सामूहिक दुष्कर्म के चार आरोपी गिरफ्तार

बरवाडीह। केड़ ग्राम में गत तीन जून को एक महिला के साथ सामूहिक दुष्कर्म का एक मामला प्रकाश मे आया था. छिपादोहर पुलिस ने शुक्रवार को इस कांड में शामिल चार आरोपियों को गिरफ्तार कर लातेहार जेल भेज दिया है. एसडीपीओ, बरवाडीह वेंकटेश कुमार ने बताया कि गत जून की दोपहर 12 बजे पीड़ित महिला के घर चार लोग पानी मांगने के बहाने घुसे और उसके साथ जबरन सामूहिक दुष्कर्म किया. गिरफ्तार आरोपियों से सख्ती से पूछताछ करने पर उन्होने बताया कि पीड़िता के चचेरा देवर के इशारे पर इस घटना को अंजाम दिया.

आंदोलन

अखराटोली व सुल्तान नगर में खराब पड़े ट्रांसफारमर बदलने की मांग

इटकी बिजली सबस्टेशन में ग्रामीणों ने दो घंटे की तालाबंदी

संवाददाता । इटकी

प्रखंड के अखराटोली और सुल्तान नगर में खराब पड़े बिजली ट्रांसफॉर्मर की जगह नए ट्रांसफॉर्मर लगाने की मांग को लेकर आजसू पार्टी के बैनर तले ग्रामीणों ने बिजली सबस्टेशन में तालाबंदी की. ग्रामीण शुक्रवार को दिन के 11 बजे से एक बजे तक सबस्टेशन बंदकर नारेबाजी करते रहे. वहीं अधीक्षण अभियंता के आश्वासन के बाद लोगों ने आंदोलन समाप्त किया. इससे पहले पुराना थाना के पास ग्रामीण एकत्र हुए और आजसू पार्टी के जिला सचिव मुर्तजा आलम के नेतृत्व में जुलूस की शक्ल में नारा लगाते हुए बिजली सबस्टेशन पहुंचकर गेट में तालाबंदी कर दी.

सबस्टेशन में तालाबंदी कर नारेबाजी करते आजसू के नेता-कार्यकर्ता और ग्रामीण.

ग्रामीणों ने कहा कि एक सप्ताह पहले दोनों जगह ट्रांसफॉर्मर खराब हो गया था. इसकी सूचना विभाग को दी और अपने खर्च से ग्रामीणों ने ट्रांसफॉर्मर की मरम्मत के लिए रिपेयर वर्कशॉप पहुंचाया. लेकिन विभागीय लापरवाही से अब तक ट्रांसफॉर्मर नहीं लगाया गया.

ग्रामीणों के आंदोलन के बाद शाम चार बजे तक विभाग ने दोनों स्थानों पर नया ट्रांसफॉर्मर भेज दिया है, बिजली कर्मियों द्वारा नए ट्रांसफॉर्मर लगाने का काम चल रहा है. ट्रांसफार्मर उतारने और चढ़ाने में भी ग्रामीणों से राशि की वसूली की जाती है जिससे आमजनों में भारी आक्रोश है.प्रदर्शन में मुख्य रूप से बन्नू उर्फ अजहर इमाम, मो. फारूक, मांगा उरांव, झंडी उरांव, सोनू उरांव, पंडरू उरांव, विकी उरांव, हाजी नसीम, मो. शमीम, अफसरी खातून, इशरत प्रवीण, अदनान, मोबायाज़, दानिश सहित दर्जनों लोग मौजूद थे.

खास बातें

- 11 बजे से एक बजे तक सबस्टेशन बंदकर नारेबाजी करते रहे ग्रामीण
- चार बजे तक विभाग ने दोनों स्थानों पर नया ट्रांसफॉर्मर भेज दिया गया

न्यूज अपडेट

जामुनदोहर में अचानक भू धंसान से भयभीत हैं ग्रामीण

भु धसान के बाद खुला मुहाना

खलारी । सीसीएल एनके एरिया की केडीएच खदान से सटे जामुनदोहर में खदान विस्तारीकरण के दौरान अचानक भू धंसान होने से दहशत में हैं. जामुनदोहर गांव के ग्रामीण. अचानक भू-धंसान होने के कारण आनन फानन में सीसीएल कामगारों द्वारा डोजर द्वारा मिट्टी डालकर बंद कर दिया गया. इधर , केडीएच खदान की विस्तारीकरण जामुन दोहर में जारी है. जबकि कुछ जमीन की मामला को लेकर जामुन दोहर खाली नहीं हुआ है. सूत्रों से मिली जानकारी के अनुसार जामुन दोहर बस्ती बंद पड़ी भूमिगत खदान के ऊपर बसा है. उस इलाकों के जमीन के गर्भ में अचानक भू-धसान पहले भी कई बार हो चुका है. अब जब खदान की विस्तारीकरण जारी है. तो भू-धसान होना लाजमी है. वहीं जामुन दोहर के ग्रामीणों में डर का माहौल बन गया है.

घर का ग्रिल काटकर पांच लाख के जेवरात की चोरी

नामकुम। थाना क्षेत्र के लोवाडीह नीचेकोचा क्लब घर के पास चोरों ने जगजीत लकड़ा के बंद घर की खिड़की का ग्रिल काटकर पांच लाख रुपये का जेवरात उठा ले गए. घटना गुरुवार रात की है. पीड़ित ने थाने में दी गई लिखित शिकायत में बताया है कि वे लोग गुरुवार की रात अपने घर पर नहीं थे. शुक्रवार की सुबह जब घर पहुंचे तो देखा कि खिड़की का ग्रिल कटा है. वहीं अंदर कमरे में अलमारी टूटी है और पूरा सामान बिखरा पड़ा है. जांच करने पर पता चला कि अलमारी में रखे जेवरात चोरी हो गए हैं. वहीं पुलिस द्वारा सीसीटीवी खंगालने पर तीन-चार चोर लुंगी पहने दिखाई दे रहे हैं. स्थानीय लोगों ने पुलिस को बताया है कि कॉलोनी में कई संदिग्ध दिन में घूमते रहते हैं. ये दिन में घरों पर नजर रखते हैं जिस घर में सन्नाटा होता है या ताला लटका रहता है उस घर में रात में चोरी करते हैं. इसलिए पुलिस रात में कॉलोनियों में भी पेट्रो लिंग करे, ताकि चोर और बदमाशों में पुलिस का डर बना रहे. वहीं नशेड़ियों पर भी कार्रवाई की मांग की गई है.

घर से जेवरात समेत डेढ़ लाख रुपये की चोरी

मांडर। थाना क्षेत्र के कंजिया गांव निवासी सुरेश ठाकुर के घर से चोरों ने एक लाख 20 हजार रुपये नगद समेत लगभग डेढ़ लाख रुपये के जेवरात चुरा लिए . घटना गुरुवार रात की है. सुरेश के अनुसार चोर घर का गेट फांदकर अंदर घुसे और एक लाख 20 हजार रुपये नगद तथा 35 हजार रुपये का जेवरात चुरा लिए. गर्मी के कारण उनका पूरा परिवार आंगन में सो रहा था. उन्होंने ने बताया कि घर से चोरी हुए एक लाख 20 हजार रुपये महिला समिति के थे जिसे उनकी पत्नी रेखा देवी गुरुवार को वट सावित्री पूजा के कारण महिलाओं के बीच बांट नहीं पायी थी. घटना की लिखित जानकारी मांडर पुलिस को दे दी गई है, पुलिस मामले की छानबीन कर रही है.

मारपीट में राजू सेवा सदन के संचालक घायल

रातू। रातू थाना क्षेत्र के राजू सेवा सदन के संचालक डॉ गुलजार तनवीर आलम एवं उनकी पत्नी इश्मत आरा समेत दो बच्चों को रिश्तेदारों ने लाठी-डंडे से मारपीट कर घायल कर दिया. मामले को लेकर इश्मत आरा ने नगड़ी थाना क्षेत्र के कांटा टोली निवासी जुनैद आलम पिता स्व साजिद अली, शहनवाज कौशल एवं अदनान कौशल पिता स्व सुहैल अंसारी, नफीसा खातून पिता सज्जाद आलम, बेबीसा खातून पति स्व सुहैल अंसारी एवं मनीषा खातून पति जुनैद आलम के ऊपर जान मारने की नियत से मारपीट कर घायल करने का आरोप लगाया है. पीड़िता के अनुसार शुक्रवार को दोपहर लगभग पांच बजे सभी आरोपित उनके घर में आए एवं उनकी सास की जमीन में हिस्सेदारी को लेकर विवाद करने लगे एवं शहनवाज अंसारी लज्जा भंग करने के उद्देश्य से कपड़ा को उतारने लगा. जब डॉ राजू ने उनलोगों को समझाने का प्रयास किया तो सभी एका एक टूट पड़े एवं लाठी डंडे से मारपीट करने लगे. इस दौरान आरोपितों ने पीड़िता के गले की चैन एवं बीस हजार रुपए को लेकर भाग निकले. घटना के बाद चिकित्सक ने फोन पर रातू पुलिस को सुचना दी. पुलिस तीन आरोपित को हिरासत में लेकर पूछ-ताछ कर रही है. मामले को लेकर दूसरे पक्ष की ओर से भी लिखित शिकायत की गई है.

नौ सदस्यीय जत्था हेमकुंट साहिब के लिए रवाना

अनगड़ा। सिकिदिरी से एक नौ सदस्यीय जत्था शुक्रवार को सिख धर्म के सबसे पवित्र और लोकप्रिय तीर्थस्थल उत्तराखंड स्थित गुरुद्वारा हेमकुंट साहिब के दर्शन के लिए मंजीत सिंह वालिया के नेतृत्व में रवाना हुआ. जत्था में राहुल बुधराज, आशुतोष मिश्र, सिद्धार्थ राज साहू, रवि मिश्र, अमित सिंह, शुभम सिंह, कुलदीप कुमार साहू और मुकेश महतो शामिल हैं. जत्था को रणवीर सिंह अहलूवालिया सहित कई लोगों ने विदा किया.

कुरमी/कुड़मी(महतो) समन्वय समिति की समीक्षा बैठक संपन्न

समन्वय समिति की बैठक में शामिल लोग.

संवाददाता । सिल्ली/मुरी

विलेज रिसोर्ट सुलुमजुडी में कुरमी/कुड़मी (महतो) समन्वय समिति की बैठक शुक्रवार को हुई. बैठक में झारखंड, बंगाल एवं ओडिशा में लोकसभा चुनाव समाज के द्वारा समर्थित उम्मीदवार का रिजल्ट का समीक्षा बैठक की . बैठक की अध्यक्षता डाधनेश्वर मेहता ने किया एवं संचालन परमेश्वर महतो ने किया. बैठक में मुख्य रुप से समिति के संयोजक लालचन महतो, उपेन्द्र नारायण सिंह, खिरोधर महतो, प्रभु दयाल महतो धुमा महतो, मधुसूदन महतो,फेकन राम महतो, मृत्यंजय महतो मानिक महतो,मथुरा प्रसाद महतो,सृष्टीधर महतो हिरालाल शांखवार दीनबंधु महतो उपेन्द्र नाथ महतो आदि समाज के लोगों ने अपना अपना विचार व्यक्त किए. बैठक में खुटी से अर्जुन मुंडा को समाज के लोगों ने हराया है. इसपर खुशी व्यक्त किया गया . गिरीडीह से चन्द्र प्रकाश चौधरी के जीत पर समाज के लोगों को बधाई दिया गया. पंचायत स्तर से कमेटी गठित करने के लिए प्रखंड प्रभारी को जिम्मेदारी सौंपी गई है.

हर दूसरे मुहल्ले में चल रहा बोतलबंद जार का प्लांट, प्रति जार वसूले जा रहे 10-20 रुपये

रांची में डंके की चोट पर हो रही पानी की चोरी, पाताल पहुंच रहा अंडरग्राउंड वाटर लेवल

समीर चक्रवर्ती। रांची

जी हां, सुनने में थोड़ा अजीब लगेगा, झारखंड की राजधानी रांची में पीने के पानी की चोरी खुलेआम डंके की चोट हो रही है. इसे रोकने में नगर निगम पूरी तरह से फैल है. रांची के अधिकांश इलाकों में आरओ प्लांट अवैध रूप से संचालित हो रहे है. ये आरओ प्लांट वाले आम लोगों को पानी बेच रहे हैं. इससे सरकार को एक रुपये भी राजस्व की प्राप्ति नहीं हो रही है. दूसरी ओर प्रतिदिन लाखों लीटर भूगर्भ जल को निकाल कर कारोबार किया जा रहा है. अत्याधिक दोहन से भूगर्भ जल का स्तर पाताल लोक में चला जा रहा है. पूरे शहर में 800 से अधिक आरओ प्लांट खुल गये हैं. नगर निगम से प्राप्त आंकड़ों के अनुसार, शहर की हर दूसरी गली या मोहल्ले में बोतलबंद जार का प्लांट धड़ल्ले से चल रहा है. यहां पर प्लांट संचालक पानी के लिए 10 से 20 रुपये तक प्रति जार लोगों से वसूल रहे हैं. घनी आबादी के बीच संचालित होनेवाले इन आरओ प्लांट के कारण कई मोहल्ले में जल संकट की स्थिति उत्पन्न हो गयी है. रांची की बड़ी आबादी वाटर लेवल नीचे जाने व सप्लाई पानी में गंदगी के कारण बोतल बंद पानी और जार वाटर पर आश्रित हो गई है. मांग को देखते हुए अब शहर के हर गली और मुहल्ले में जार वाटर की दुकानें खुल गयी हैं.

राजधानी के बड़े इलाके में गंभीर जल संकट

प्रचंड गर्मी के कारण राजधानी के बड़े इलाके में जल संकट की गंभीर स्थिति उत्पन्न हो गयी है. हरमू हाउसिंग कॉलोनी, गंगा नगर, विद्यानगर, यमुना नगर, स्वर्ण जयंती नगर, मधुकम सहित कई इलाके ऐसे हैं, जहां का जल स्तर नीचे चले जाने के कारण 20 हजार से अधिक बोरवेल फेल हो गये हैं. ऐसे मुहल्लों के लोगों के लिए एकमात्र सहारा निगम के टैंकर हैं. इससे भी पानी लेने के लिए लोग एक-दूसरे से उलझ रहे हैं.

रोज 25 हजार लीटर बोतल बंद पानी का धंधा

बिना किसी गाइडलाइन के संचालित इन आरओ वाटर प्लांट में कहीं पर 10 रुपये में 20 लीटर, तो कहीं पर 20 से 30 रुपये में 20 लीटर पानी मिल रहा है. वहीं बोतल बंद पानी का कारोबार भी जोरों पर है. कारोबारी सूत्रों के अनुसार, राजधानी रांची में रोज 25 हजार लीटर बोतल बंद पानी की खपत है. ऐसे में 20 रुपये प्रति लीटर कीमत के हिसाब से एक दिन में पांच लाख रुपये का बोतल बंद पानी राजधानीवासी पी रहे हैं.

निगम का प्रस्ताव ठंडे बस्ते में

जार वाटर के प्लांटों की मनमानी पर रोक लगाने के लिए रांची नगर निगम ने 2017 में ही नगर विकास विभाग को प्रस्ताव भेजा था. सुझाव दिया गया था कि ऐसे वाटर प्लांटों में वाटर मीटर लगाया जाये, ताकि यह पता चल सके कि वह कितना पानी का दोहन करते हैं. इसके अलावा जल संरक्षण के लिए रेन वाटर हार्वेस्टिंग हो. वाटर प्लांट घनी आबादी के बीच नहीं हो, इसका भी सुझाव दिया गया था.

आम लोगों पर दोहरी मार

पानी के इस खेल में आम जनता को ही मरना पड़ रहा है. आम लोगों पर दोहरी मार पड़ रही है. कारण, एक तरफ पानी के लिए नगर निगम को टैक्स देना पड़ता है. लेकिन, निगम के कनेक्शन से लोगों को साफ और पर्याप्त मात्रा में पानी उपलब्ध नहीं हो पाता है. पेयजल की आपूर्ति बेहतर नहीं होने के कारण लोगों को बाहर से जार वाला पानी पैसे देकर लेना पड़ता है.

राशिफल

आचार्य प्रणव मिश्रा

मेष जीवन सुखमय व्यतीत होगा. प्रसन्नता तथा उत्साह से ओत-प्रोत रहेंगे. पारिवारिक सहयोग प्राप्त होगा. चोट-रोग व चोरी-विवाद से बचें. यात्रा लंबी तथा मनोरंजक रह सकती है. अप्रत्याशित लाभ के योग हैं.

वृषभ लेन-देन में जल्दबाजी व लापरवाही न करें. भावनाओं को वश में रखें. मन की बात किसी को न बतलाएं. प्रतिष्ठा में कमी हो सकती है. जल्दबाजी से चोट लग सकती है. कुसंगति से बचें. कोई अप्रत्याशित खर्च सामने आएगा.

मिथुन व्यापार-व्यवसाय लाभदायक रहेगा. नौकरी में अधिकार बढ़ सकते हैं. घर-बाहर पूछ-परख रहेगी. प्रमाद न करें. बकाया वसूली के प्रयास सफल रहेंगे. यात्रा मनोरंजक रहेगी. दिन का इंजॉय करें

कर्क घर में अतिथियों का आगमन होगा. व्यय बढ़ेगा. आत्मविश्वास में वृद्धि होगी. कोई बड़ा काम करने तथा यात्रा पर जाने का मन बनेगा. आय बनी रहेगी. प्रेम-प्रसंग में अनुकूलता रहेगी. भेंट व उपहार देना पड़ सकता है.

सिंह आय के लिए आप प्रयासरत है. इसका लाभ मिलेगा. पराक्रम व प्रतिष्ठा में वृद्धि होगी. धन प्राप्ति सुगम होगी. कारोबारी कामकाज चलते रहेंगे. घर-बाहर प्रसन्नता रहेगी. सुख के साधन जुटेंगे. यात्रा मनोरंजक रहेगी.

कन्या समय सामान्य है. पुराने रोग को नजरअंदाज न करें. व्यय होगा, कीमती वस्तुएं संभालकर रखें. व्यापार-व्यवसाय की गति धीमी रहेगी. शत्रु पीठ पीछे षड्यंत्र रच सकते हैं. प्रियजनों के साथ रिश्तों में खटास आ सकती है.

तुला धर्म में मन लगेगा. सृजनशीलता का विकास होगा. धन प्राप्ति सुगम होगी. व्यापार-व्यवसाय सुखद रहेगा. जल्दबाजी न करें. शारीरिक कष्ट संभव है. चिंता तथा तनाव रहेंगे. संतान संबंधी बुरी सूचना प्राप्त हो सकती है.

वृश्चिक पार्टनर तथा मित्रों का सहयोग प्राप्त होगा. रोजगार प्राप्ति के प्रयास सफल रहेंगे. आपके कार्य और प्रभाव से नौकरी में अधिकार बढ़ सकते हैं. किसी भी व्यक्ति के उकसाने में न आएं. हो सके तो बातचीत में संयम रखें.

धनु जीवनसाथी से सहयोग प्राप्त होगा. व्यापार-व्यवसाय लाभदायक रहेगा. शत्रुभय रहेगा. नौकरी में मातहतों का सहयोग मिलेगा. परिवार के किसी सदस्य के स्वास्थ्य संबंधी चिंता रहेगी. मित्रों का सहयोग प्राप्त होगा.

मकर लाभ के अवसर हाथ आएंगे. जीवनसाथी की चिंता रहेगी. घर में सुख-शांति बनी रहेगी. घर-बाहर पूछ-परख रहेगी. विवेक से कार्य करें, लाभ होगा. किसी धार्मिक स्थल के दर्शन का कार्यक्रम बन सकता है. मित्रों से भेंट होगी.

कुंभ नौकरी में जवाबदारी बढ़ सकती है. थकान व कमजोरी रह सकती है. विरोधी सक्रिय रहेंगे. ऐश्वर्यादि पर खर्च होगा. यश बढ़ेगा. लाभ के अवसर हाथ आएंगे. नए काम मिल सकते हैं. आर्थिक वृद्धि के लिए योजना बनेगी.

मीन दूसरों के मामलों में हाथ न डालें. लेन-देन में जल्दबाजी न करें. किसी व्यक्ति के व्यवहार से क्लेश होगा. आय होगी. जोखिम न उठाएं. वाहन व मशीनरी के प्रयोग में लापरवाही न करें. अनहोनी की आशंका निर्मूल नहीं हो सकती है.

नया समीकरण नया आगाज : समिति

रांची। रांची नागरिक समिति के सचिव समाजसेवी और भाजपा कार्यकर्ता संदीप नागपाल ने कहा कि तीसरी बार नरेंद्र मोदी को एनडीए का नेता चुना जाना नया समीकरण नया आगाज है. अब देशवासियों का सपना और साकार होगा. उन्होंने कहा कि जनहित की योजनाओं ने लोकप्रियता बढ़ाई है तथा प्रधानमंत्री नरेंद्र मोदी के नेतृत्व में देश और ऊंचाइयों की ओर अग्रसर होगा.

हाथियों ने फिर दो घरों को किया ध्वस्त

खूंटी। तोरपा प्रखंड के ग्रामीण इलाकों में जंगली हाथियों का आतंक कम होने का नाम नहीं ले रहा है. गुरुवार की देर रात गजराजों ने उलिहातू पैतुटोली और कोरको टोली में जमकर उत्पात मचाया और दो घरों को ध्वस्त कर घर में रखे अनाज को चट कर गये.

खूंटी में पीएलएफआई के तीन उग्रवादी गिरफ्तार, लूटी गई बाइक बरामद

व्यवसायियों से लगातार लेवी की मांग करते थे गिरफ्तार उग्रवादी

संवाददाता। खूंटी

जिले के जरियागढ़ थाना क्षेत्र के व्यवसायियों से लगातार लेवी की मांग करने वाले प्रतिबंधित उग्रवादी संगठन पीपुल्स लिबरेशन फ्रंट ऑफ इंडिया के तीन सक्रिय उग्रवादियों को पुलिस ने गुरुवार को गिरफ्तार कर लिया. आरोपितों के पास से पीएलएफआई के पर्चे, संगठन के विस्तार से संबंधित प्रेस विज्ञप्ति, दो बाइक और पांच मोबाइल बरामद किये गये हैं. तोरपा के अनुमंडल पुलिस पदाधिकारी क्रिस्टोफर केरकेट्टा ने शुक्रवार को प्रेस कान्फ्रेंस में बताया कि पुलिस अधीक्षक अमन कुमार को गुप्त सूचना मिली थी कि पीएलएफआई के कुछ उग्रवादी व्यवसायियों से लेवी वसूलने के लिए जरियागढ़ आने वाले हैं. इस पर पुलिस टीम ने कैंची मोड़ के पास एंटी क्राइम चेकिंग अभियान चलाया. इसी दौरान एक बाइक पर सवार तीन युवकों को संदिग्ध हालत में पकड़ा गया. उनकी तलाशी लेने पर संगठन के पर्चे आदि बरामद किये गये. गिरफ्तार उग्रवादियों में राहुल साहू, लुकस होरा उर्फ लुका और बालेश्वर साहू उर्फ बुधु साहू शामिल हैं. तीनों रांची जिले के लापुंग थाना के कथकुवांरी वरटोली के रहने वाले हैं. उनके पास से लाल रंग की मोटरसाइकिल (जेएच 23बी 5816) भी बरामद की गई. उनकी निशानदेही पर तोरपा थाना क्षेत्र से लूटी गई टीवीएस अपाची बाइक (जेएच 23एक 5524) को भी राहुल साहू के घर से बरामद कर लिया गया. एसडीपीओ ने बताया उग्रवादी मोटरसाइकिल का नंबर प्लेट बदलकर उसका प्रयोग रंगदारी मांगने के लिए किया करते थे.

लुकस और राहुल का पुराना आपराधिक इतिहास

एसडीपीओ ने बताया कि पकड़ा गया लुकस होरो हार्डकोर उग्रवादी है और काफी समय से पीएलएफआई से जुडा है. उसके खिलाफ 2020 में लापुंग थाने में हत्या, आर्म्स एक्ट और उग्रवादी गतिविधियों को लेकर मामला दर्ज है. उस पर हुलसू गांव निवासी गुला साहूउर्फ रामकुमार साहू की गोली मारकर हत्या करने का आरोप है. पुलिस ने उसे गिरफ्तार कर जेल भेज दिया था लेकिन नौ महीने के बाद वह जमानत पर छूट गया और फिर से संगठन में सक्रिय हो गया. राहुल साहू के खिलाफ भी तोरपा थाने में एक मामला दर्ज है.

ससुराल जाते समय शिक्षक की लूट ली थी बाइक

एसडीपीओ ने बताया कि कर्रा थाना के लरता गांव निवासी शिक्षक बिशु मुडा 21 मई को अपाची बाइक से शाम को लगभग साढ़े सात बजे ससुराल जा रहा था. बारकुली गांव के पास पांच अपराधियों ने उनकी बाइक लूट ली थी. बताया गया कि लूटकांड में शामिल दो अपराधी फरार हैं. दोनों बहुत जल्द पुलिस की गिरफ्त में होंगे. एसडीपीओ ने तोरपा के थाना प्रभारी प्रभात रंजन पांडेय और जरियागढ़ थाना पभारी आदित्य कुमार की भी तारीफ की.

हीट वेव ने झारखंड में बढ़ाई गर्मी, 6 डिग्री तक बढ़ा पारा

संवाददाता। रांची

झारखंड में हीट वेव ने गर्मी बढ़ा दी है. पिछले 24 घंटे में झारखंड में 6 डिग्री तक तापमान में बढ़ोतरी दर्ज की गई. सबसे अधिक जामताड़ा में 6.1 डिग्री तापमान बढ़ा. वहीं देवघर में 5.1 डिग्री, पलामू में 5.5 डिग्री, डालटनगंज में 4.6 डिग्री और रांची में 2.6 डिग्री की बढ़ोतरी दर्ज की गई. शुक्रवार को सबसे अधिक 44.4 डिग्री पलामू का तापमान रहा. राज्य के उत्तरी और दक्षिणी भागों में गर्म और उमस भरा दिन रहने से लोग परेशान रहे. राज्य में अगले 2 दिनों के दौरान अधिकतम तापमान में 2 से 3 डिग्री से. की वृद्धि होने की संभावना है.

हीट वेव के साथ बारिश भी : झारखंड में 10 जून तक हीट वेव को लेकर चेतावनी जारी की गई है. राज्य के उत्तर-पश्चिमी, मध्य, दक्षिणी तथा निकटवर्ती उत्तर-पूर्वी भागो में हीट वेव को लेकर मौसम विभाग ने येलो अलर्ट भी जारी किया गया है. इसके साथ कुछ जिलों में बारिश की भी संभावना जताई गई है. मौसम विभाग के अनुसार शनिवार को राज्य के दक्षिणी एवं मध्य भागों में कहीं-कहीं पर गर्जन के साथ हल्के से मध्यम दर्जे की वर्षा होने की संभावना है. वहीं 9 जून से 13 जून तक राज्य के उत्तर-पूर्वी, मध्य एवं दक्षिणी भागों में कहीं-कहीं पर गर्जन के साथ हल्के दर्जे की वर्षा होने की संभावना है. सुबह में मौसम साफ और दोपहर के बाद बारिश की संभावना है. पिछले 24 घंटे में राज्य में कहीं-कहीं पर स्थानों पर गर्जन और आंधी के साथ हल्के से मध्यम दर्जे की वर्षा हुई. सबसे अधिक वर्षा 19.6 एमएम पूर्वी सिंहभूम में दर्ज किया गया. सबसे अधिक उच्चतम तापमान 41.6 डिग्री से. सरायकेला में जबकि सबसे कम न्यूनतम तापमान 25.1डिग्री से. सरायकेला में दर्ज किया गया.

शहर का तापमान

रांची	38.8	26.0
जमशेदपुर	40.2	25.7
डालटनगंज	44.0	26.9
बोकारो	41.4	26.5
चाईबासा	40.6	26.0
देवघर	42.8	26.8
गिरिडीह	40.9	26.9
गढ़वा	43.9	27.3
सरायकेला	42.1	25.1
गोड्डा	42.9	28.1

राष्ट्रीय बागवानी एवं कृषि उद्योग का शिविर 10 को

केंद्र व राज्य के पदाधिकारी देंगे योजनाओं की पूरी जानकारी : मंत्री

शिविर की जानकारी देते आनंद कोठारी और चैंबर अध्यक्ष किशोर मंत्री.

संवाददाता। रांची

राष्ट्रीय बागवानी बोर्ड योजना, कृषि विपणन अवसंरचना योजना, कृषि अवसंरचना निधि योजना, कृषि क्लिनिक और कृषि व्यवसाय केंद्रीय योजना व प्रधानमंत्री सूक्ष्म खाद्य प्रसंस्करण उद्यम योजना से अधिकाधिक किसानों और व्यापारियों को लाभान्वित करने के उद्देश्य से 10 जून को दिन के 11 बजे से चैंबर भवन में एक दिवसीय शिविर का आयोजन किया गया है. यह जानकारी शुक्रवार को चैंबर अध्यक्ष किशोर मंत्री व अहारी उप समिति के चेयरमैन आनंद कोठारी ने पत्रकारों को दी.

उन्होंने बताया कि शिविर में भाग लेने के इच्छुक प्रतिभागियों के लिए निबंधन शुल्क 1000 रुपये तय किया गया और निबंधन की अंतिम तिथि नौ जून है. उन्होंने कहा कि झारखंड में कामर्शियल खेती, बागवानी कृषि विपणन संरचना, माइक्रो फूड प्रोसेसिंग उद्योग की असीम संभावनाएं हैं. चैंबर की अहारी उपसमिति ने केंद्र एवं राज्य सरकार की सभी कृषि विकास, कृषि विपणन सरंचना एवं माइक्रो फूड प्रोसेसिंग उद्योग, एग्री एक्सपोर्ट की योजनाओं का राज्य के हर जिले, प्रखंड व गांवों में क्रियान्वयन कराकर राज्य की पलायन एवं गरीबी की समस्या का निराकरण कराने की बीड़ा उठाया है.

चैंबर अध्यक्ष किशोर मंत्री ने कहा कि इन योजनाओं के तहत राज्य के सभी जिलों में कोल्ड स्टोरेज, सभी प्रखंड में गोदाम का निर्माण, सभी जिलों में पॉली हाउस में हाईटेक मुनाफा, सब्जी एवं फूल की खेती, सभी गांवों में लघु दाल मिल, तेल मिल, राइस मिल, फल-सब्जी, प्राइमरी प्रोसेसिंग यूनिट, पांच एकड़ से अधिक जमीनवाले कृषकों की जमीन में व्यावसायिक खेती विकसित करायी जाएगा. शिविर में केंद्र और राज्य सरकार के पदाधिकारियों के अलावा बैंकों के पदाधिकारी भी योजनाओं की पूरी जानकारी देंगे.

एएसआई की हत्या मामले में लोहरदगा पहुंचे डीआइजी

लोहरदगा। जिला पुलिस जवान अनंत सिंह मुंडा ने सहायक अवर निरीक्षक धर्मेंद्र सिंह की गोली मारकर हत्या किए जाने की घटना की जांच करने डीआईजी अनूप बिरथरे शुक्रवार को लोहरदगा पहुंचे. इस दौरान डीआईजी घटनास्थल का दौरा किया, जहां उनके साथ लोहरदगा एसपी हारिस बिन जमां और पुलिस के अन्य पदाधिकारी भी मौजूद थे. डीआईजी ने घटनास्थल की जांच करते हुए घटना के समय मौके पर मौजूद पुलिसकर्मियों और अन्य लोगों से पूछताछ की है.

फायर एंड सेफ्टी इंस्टीट्यूट का हुआ उद्घाटन

संवाददाता। रांची

बूटी मोड़ के पास शुक्रवार को गिफिसेट फायर एंड सेफ्टी इंस्टीट्यूट एवं वेदीप इंस्टीट्यूट ऑफ साइंस का उद्घाटन हुआ. मुख्य अतिथि के रूप में मौजूद विधायक सामरी लाल और झारखंड बीजेपी युवा प्रदेश अध्यक्ष शशांक राज ने किया. मौके पर विधायक ने कहा कि फायर एंड सेफ्टी इंस्टीट्यूट खुलने से झारखंड के बच्चों को फायर एंड इंडस्ट्रियल सेफ्टी की ट्रेनिंग मिलेगी, जिससे रोजगार के नए अवसर मिलेंगे. कहा कि वेदीप इंस्टीट्यूट ऑफ साइंस क्षेत्र में आईआईटी और नीट की तैयारी कर रहे बच्चों को इससे लाभ मिलेगा. वहीं फायर एंड सेफ्टी इंस्टीट्यूट के निदेशक राजन पांडेय ने कहा कि इस इंस्टीट्यूट का उद्देश्य बच्चों को ट्रेनिंग देकर उनका जॉब लगाना है. साथ ही उन्होंने कोर्स के दौरान ही 100% जॉब की गारंटी भी दी. वेदीप इंस्टीट्यूट ऑफ साइंस के सेन्टर डायरेक्टर अभिषेक मिश्र ने कहा कि कोचिंग सेंटर का मुख्य उद्देश्य क्षेत्रों के विद्यार्थियों को बेहतर शिक्षा उपलब्ध कराना है. साथ ही उनमें वैज्ञानिक प्रतिभा भरना है, ताकि उनका चयन आईआईटी और नीट में हो सके. कार्यक्रम का संचालन सेंटर डायरेक्टर मनीष मिश्र ने किया. मौके पर सेंटर सदस्य प्रीति सोनी, शील शालिनी, धीरज दुबे, मानी महतो, अजय मिश्र सहित कई लोग मौजूद थे.

अरूप चटर्जी ने कहा : मेरी हत्या हुई तो ये होंगे जिम्मेवार

पूर्व एसएसपी व डीएसपी के खिलाफ केस दर्ज

संवाददाता। रांची

धनबाद के पूर्व एसएसपी और वर्तमान में दुमका डीआईजी के पद पर तैनात आईपीएस अधिकारी संजीव कुमार और रांची में डीएसपी के पद पर तैनात अमर पांडेय के खिलाफ ऑनलाइन एफआईआर दर्ज करवाया गया है. यह एफआईआरएक निजी चैनल न्यूज़ 11 के मालिक अरूप चटर्जी ने दर्ज करवाई है. इसके साथ ही अरूप चटर्जी ने आईपीएस अधिकारी संजीव कुमार, डीएसपी अमर पांडये, इंस्पेक्टर रणधीर सिंह समेत कई लोगों से अपनी जान को खतरा बताते हुए रांची सिविल कोर्ट में इन्फॉर्मेंट्री पिटीशन भी दाखिल की है. जिसमें कहा गया है कि आईपीएस संजीव कुमार और डीएसपी अमर कुमार पांडेय अन्य लोगों के साथ मिलकर उनकी हत्या करवा सकते हैं.

प्राथमिकी के लिए दिए गए अपने आवेदन में अरुप चटर्जी ने बताया है कि खनिज संपदा के अवैध खनन, तस्करी, जनमुद्दों को प्रसारित करता आ रहा हूं. जिसकी वजह से मुझे कोयला माफिया के साथ मिलकर झूठे केस में जेल भी भेजा गया था, इधर कुछ दिनों से ऐसी सूचना मिल रही है कि धनबाद के पूर्व एसएसपी संजीव कुमार और डीएसपी अमर पांडेय अपने कार्यालय में कुछ अधिकारियों के सामने मेरी हत्या करवाने की बात कही है. जिसका प्रमाण भी मौजूद है. इसकी सूचना अरूप चटर्जी ने रांची एसएसपी को भी दी है. एसएसपी को दिए आवेदन में अरूप चटर्जी ने कहा है कि अगर उन्हें या उनके पारिवारिक सदस्यों को किसी तरह का नुकसान होता है, तो इसके लिए संजीव कुमार और उनके संरक्षण प्राप्त पुलिस पदाधिकारी होंगे. ऑनलाइन एफआईआर में आईपीएस संजीव कुमार पर अवैध कोयला कारोबार में लिप्त होने का भी संगीन आरोप लगाया गया है.

प्रोत्साहन अग्निवीर की लिखित परीक्षा में सफल हुए विद्यार्थियों को मिला सम्मान

सफल युवाओं को अडाणी फाउंडेशन ने किया सम्मानित

खास बातें

- इन युवाओं को सम्मान स्वरूप टी-शर्ट आदि दिए गए
- सफल छात्रों में संजय, राजू, भानु, राजदीप व सुशांत शामिल

संवाददाता। हजारीबाग

गोंदलपुरा खनन परियोजना के तहत अग्निवीर की लिखित परीक्षा में सफल सभी पांच छात्रों को शुक्रवार को सम्मानित किया गया. बड़कागांव स्थित कोचिंग परिसर में इन युवाओं को सम्मान स्वरूप टी-शर्ट, ट्रॉफी और उच्च गुणवत्ता वाले जूते दिए गए. इन जूतों की मदद से इन्हें शारीरिक दक्षता परीक्षा में उत्तीर्ण होने में मदद मिलेगी. सेना और राज्य पुलिस की भर्ती की तैयारी कर रहे पांच युवाओं ने अग्निवीर की लिखित परीक्षा में सफलता हासिल की है. पहले बैच से ही पांच अभ्यर्थियों की सफलता से अन्य युवा भी काफी उत्साहित हैं. सफल छात्रों में संजय राज, राजू यादव, भानु प्रताप, राजदीप कुमार और सुशांत शर्मा शामिल हैं. अडाणी फॉउंडेशन ने युवाओं की निःशुल्क पढ़ाई-लिखाई के साथ-साथ शारीरिक प्रशिक्षण की भी व्यवस्था की है.

इस पहल के तहत अडाणी फॉउंडेशन के विशेषज्ञ शिक्षक और शारीरिक प्रशिक्षक लगातार बच्चों को निःशुल्क प्रशिक्षण दे रहे हैं. इस तैयारी में युवाओं को गणित, तर्कबुद्धि, हिंदी और सामान्य ज्ञान पढ़ाया जा रहा है. ऑनलाइन और ऑफलाइन दोनों तरह की कक्षाओं में मॉक अभ्यास के लिए टेस्ट लिए जाते हैं. शारीरिक प्रशिक्षण के दौरान इनके पोषण का भी ख्याल रखा जा रहा है.

छात्रों को सम्मानित करते अडाणी फाउंडेशन के अधिकारी.

अग्निवीर की परीक्षा के अलावा फरवरी माह में हुए शॉर्ट सर्विस कमीशन, एसएससी जीडी की कंप्यूटर आधारित परीक्षा में भी 11 छात्र शामिल हुए हैं, जिनका रिजल्ट जल्द ही आने वाला है. इन परीक्षाओं में पूरी तरह से सफल होने के बाद छात्र भारतीय सेना, पैरामिलिट्री, अग्निवीर, केंद्रीय रिजर्व पुलिस बल (सीआरपीएफ), सीमा सुरक्षा बल (बीएसएफ) और पुलिस समेत अन्य नौकरियों के लिए होने वाली परीक्षाओं में भी हिस्सा ले पाएंगे. इस मौके पर उप महाप्रबंधक (सुरक्षा) पुंडरिक मिश्रा और सीएसआर विभाग के शरद मिश्रा समेत अन्य लोग शामिल थे.

झारखंड के विकास ने एशियाई कुश्ती चैंपियनशिप के लिए क्वालीफाई किया

संवाददाता। रांची

दिल्ली में आयोजित अंडर-17 सब जूनियर व अंडर-23 एशियन कुश्ती चैंपियनशिप के ट्रायल में झारखंड के विकास कच्छप ने शानदार प्रदर्शन किया. विकास ने 48 केजी ग्रीको रोमन के फाइनल में हरियाणा के पहलवान अंकित को हराकर एशियन कुश्ती चैंपियनशिप के लिए क्वालीफाई किया. एशियन कुश्ती चैंपियनशिप में अब विकास अंडर-17 सब जूनियर वर्ग में भारत का प्रतिनिधित्व करेंगे. विकास ने सेमीफाइन मुकाबले में महाराष्ट्र के पहलवान को हराकर फाइनल में जगह बनायी थी. बता दें कि एशियन चैंपियनशिप का आयोजन जॉर्डन के अमान में होना है. विकास को इस उपलब्धि पर झारखंड राज्य कुश्ती संघ के अध्यक्ष जीशान कमर, के रवि कुमार, झारखंड के खेल निदेशक सुशांत गौरव, भोलानाथ सिंह, रजनीश कुमार, बिजय शंकर सिंह, कोषाध्यक्ष बबलू कुमार समेत अन्य लोगों ने शुभकामनाएं दी.

झारखंड की स्नेहा कुमारी चूकीं : अंडर 17 बालिका वर्ग के फ्री-स्टाइल में झारखंड की स्नेहा एशियाई चैंपियनशिप के लिए क्वालीफाई करने से चूक गयी. स्नेहा ने प्रतियोगिता में शानदार प्रदर्शन करते हुए फाइनल में जगह बनायी. हालांकि फाइनल में हरियाणा की रितिका के हाथों स्नेना को हार का सामना करना पड़ा, जिसके कारण वह एशियन चैंपियनशिप में क्वालीफाई करने से चूक गयीं.

शेयर बाजार घोटाला!

केंद्र में नयी सरकार के गठन के पहले ही विपक्ष के कड़े तेवर दिख रहे हैं, वहीं भाजपा के गठबंधन के सहयोगियों ने भी अग्निवीर और समान आचार संहिता को लेकर नरेंद्र मोदी पर दबाव बढ़ा दिया है. दस सालों तक पूरी हनक और किसी की परवाह किए बगैर सरकार चलाने के अभ्यस्त नरेंद्र मोदी के लिए यह समय चुनौती पूर्ण साबित होने जा रहा है. केंद्र में उन्हें पहली बार एक सशक्त और तेवरदार विपक्ष का सामना करना होगा, जिसके पास एक नैतिक जीत की आभा है तो दूसरी ओर दस सालों में पहली बार सियासी बैसाखियों पर खड़े नरेंद्र मोदी हैं. भाजपा के हिंदुत्व एजेंडा से असहमत रहने वाले दो सहयोगियों को साधे रखने की चुनौती भी है. दोनों धर्मनिरपेक्षता की वकालत करते हैं और टीडीपी तो मुसलमानों को अलग से आरक्षण देने के वायदे के साथ चुनाव जीता है. मोदी इस मुद्दे के विरोधी हैं. सरकार बनने के पहले ही 30 हजार करोड़ के शेयर बाजार घोटाले का आरोप लगाते हुए विपक्ष के प्रमुख नेता राहुल गांधी ने इसमें नरेंद्र मोदी और अमित शाह को कठघरे में खड़ा कर दिया है. राहुल गांधी ने इसमें भ्रष्टाचार का आरोप लगाया है. यह बेहद गंभीर आरोप है. राहुल गांधी ने इसकी जांच संयुक्त संसदीय समिति से करवाने की मांग की है. हालांकि भाजपा की ओर से पीयूष गोयल ने तुरत ही प्रतिवाद किया है. राहुल गांधी ने भाजपा की क्रोनोलॉजी को भ्रष्टाचार से जोड़ते हुए गंभीर सवाल खड़े किए हैं. इतना तो तय है कि संसद का सत्र शुरू होते ही इडिया गठबंधन इस सवाल पर मोदी को घेरेगा और इस बार विपक्ष के पास संख्या बल है. विपक्ष ने मोदी को बहुमत से रोका है, इससे उसकी आक्रमकता और तेज हुई है. इसके साथ ही अग्निवीर की समीक्षा का सवाल तो जदयू ने भी उठा दिया है. जाहिर है 18 वीं लोकसभा अपने चरित्र, विमर्श और तेवर के साथ पिछले दो दशकों से बहुत अलग दिखने वाली है. राहुल गांधी ने प्रेसवार्ता में कहा, ₹पहली बार हमने यह नोट किया कि चुनाव के समय प्रधानमंत्री, गृह मंत्री, वित्त मंत्री ने शेयर बाजार पर टिप्पणी दी. प्रधानमंत्री ने दो-चार बार कहा कि शेयर बाजार तेजी से बढ़ने जा रहा है. उनके मैसेज को वित्त मंत्री और गृह मंत्री ने भी आगे बढ़ाया. अमित शाह कहते हैं 4 चार जून से पहले शेयर खरीदें. प्रधानमंत्री ने भी यही कहा. 3 जून को शेयर बाजार सारे रिकॉर्ड तोड़ देता है और 4 जून को शेयर बाजार नीचे चला जाता है.₹ कांग्रेस के पूर्व अध्यक्ष राहुल गांधी ने गुरुवार को आरोप लगाया कि प्रधानमंत्री नरेंद्र मोदी और गृह मंत्री अमित शाह द्वारा दी गई शेयर खरीदने की सलाह और फिर चुनाव के बाद आए 'झूठे एक्जिट पोल' के कारण शेयर बाजार में सबसे बड़ा घोटाला हुआ है, जिसमें निवेशकों के 30 लाख करोड़ रुपये डूब गए. उन्होंने कहा कि इस आपराधिक कृत्य में प्रधानमंत्री और गृह मंत्री और एक्जिट पोल करने वालों की भूमिका की जांच के लिए संयुक्त संसदीय समिति (जेपीसी) का गठन किया जाए.

> राहुल गांधी ने भाजपा की क्रोनोलॉजी को भ्रष्टाचार से जोड़ते हुए गंभीर सवाल खड़े किए हैं. इतना तो तय है कि संसद का सत्र शुरू होते ही इडिया गठबंधन इस सवाल पर मोदी को घेरेगा और इस बार विपक्ष के पास संख्या बल है.

सुभाषित

विकृतिं नैव गच्छन्ति संगदोषेण साधवः।
आवेष्टितं महासर्पैश्चनदनं न विषायते ॥

जिस प्रकार चन्द के वृक्ष से विषधर के लिपटे रहने पर भी वह विषैला नहीं होता, उसी प्रकार से संगदोष (कुसंगति) होने पर भी साधुजनों के गुणों में विकृति नहीं आती. वे अपने गुणों को अपने प्रयासों के माध्यम से बचाये रखते हैं, जो गुण समाज और मानवता के हित में काम आते हैं.

बहुत कुछ कहता चुनाव परिणाम

भाजपा की चाल और उसका चेहरा ऐसे चरित्रों को किस प्रकार संजोता-संभालता है, यह वक्त पर छोड़ना उचित रहेगा. दक्षिण में पैठ बढ़ने, उत्तर-पूर्व में छा जाने, एमपी, छत्तीसगढ़, उत्तराखंड, दिल्ली आदि राज्यों में क्लीन स्वीप के बावजूद गुजरात की नाईं सर्वाधिक 'सुरक्षित' किये जा रहे यूपी में पड़ी करारी चोट मोदी मैजिक दशकों तक भूल नहीं पाएगा. यही चोट उसे एकबारगी बैसाखियों तक ले गई और एक बार और मोदी सरकार के बजाय 'अबकी बार वाकई एनडीए सरकार' की हद तक घसीट ले आई.

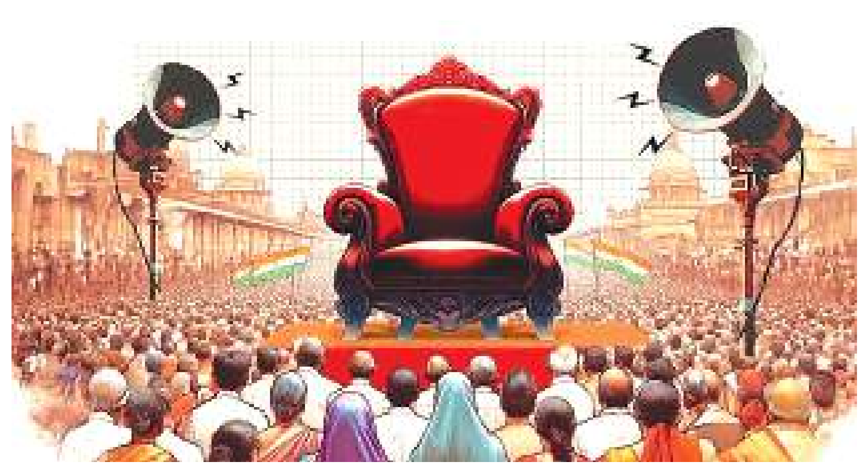

• देश-काल

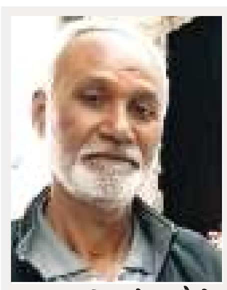

श्याम किशोर चौबे

यह सोशल मीडिया का जमाना है और इस जमाने में आम चुनाव 2024 का होना बड़ी बात थी. परिणाम अनोखा रहा. 4 जून की सुबह आठ बजे जब परिणाम की परतें खुलने को हुईं तो सबकी सांसें थमी हुई थीं, क्योंकि पहली जून को अंतिम वोटिंग के बाद मेनस्ट्रीम मीडिया पर जारी एक्जिट पोल ने आतंक मचा रखा था. एक्जिट पोल और चुनाव परिणाम का अंतर दिल के दौरे नहीं डाल सका, बस इतनी ही खैर है. दोनों में जमीन-आसमान का फर्क ज्ञान-विज्ञान की शेखी बघारनेवाले पोलस्टर्स की हकीकत बयान करता है. चुनाव परिणाम के बाद सोशल मीडिया पर एक बात छा गई, 'लोकतंत्र भी बच गया, ईवीएम भी बच गई, विपक्ष भी बच गया, सरकार भी बच गई. सबका साथ, सबका विकास'. वाकई, कई वर्षों बाद अच्छे दिन देखने को मिले. 2009 के चुनाव में भाजपा ने ईवीएम पर दोष मढ़ा था, उसके बाद भाजपा विरोधी दल यही करते रहे थे. इस चुनाव ने नरेंद्र मोदी को लगातार तीसरी बार प्रधानमंत्री बनने का रास्ता दिया. साल भर पहले बने इंडिया ब्लॉक को संतोष की सांस दी, खासकर कांग्रेस की रीढ़ की हड्डियों में ताकत भर दी. अलबत्ता, चुनाव आयोग पर यत्किंचित ऊंगलियां जरूर उठीं. इसके पहले के दो चुनावों में अपार बहुमत पानेवाली भाजपा इस हद तक सिकुड़ गई कि उसे दोनों बगलों में जदयू और टीडीपी जैसी बैसाखियों का इस्तेमाल करना पड़ा. ये दोनों बैसाखियां ग्लिसरीन लगी हुई हैं. यही इनका चरित्र रहा है. भाजपा की चाल और उसका चेहरा ऐसे चरित्रों को किस प्रकार संजोता-संभालता है, यह वक्त पर छोड़ना उचित रहेगा. दक्षिण में पैठ बढ़ने, उत्तर-पूर्व में छा जाने, एमपी, छत्तीसगढ़, उत्तराखंड, दिल्ली आदि राज्यों में क्लीन स्वीप के बावजूद गुजरात की नाईं सर्वाधिक 'सुरक्षित' किये जा रहे यूपी में पड़ी करारी चोट मोदी मैजिक दशकों तक भूल नहीं पाएगा. यही चोट उसे एकबारगी बैसाखियों तक ले गई और एक बार और मोदी सरकार के बजाय 'अबकी बार वाकई एनडीए सरकार'की हद तक घसीट ले आई. भाजपा कहां 370 पार के नशे में चूर थी, कहां 240 पर सिकुड़-सिमट गई. 15 साल गुजरात के और 10 साल अखिल भारतवर्ष के मोदी के लिए ऐसे गुजरे मानो उनकी सांसों से चिराग जलता हो, जबकि चार जून की दोपहर आते-आते वक्त ने ऐसी मार दी कि वे नीतीश बाबू और नायडू बाबू की माला जपने को विवश हो गये. ठीक ऐसे ही पहली जून की शाम खरगे एंड कंपनी 295 पार की खुशफहमी पाल चुकी थी, लेकिन वह 234 पर आकर अटक गई. अबकी बार भारत इसी विशिष्टता के साथ उभरा : हार कर भी कोई जीत गया, जीत कर भी कोई हार गया, मतदाताओं ने बुद्ध के मध्यम मार्ग का संदेश दिया. अमल चाहे कोई जैसे करे. जनता की नब्ज पहचानने का गुरूर पालनेवाले अर्श से गिरे तो फर्श पर पता चला, सचमुच वे ख्वाब में खेल रहे थे.

यह चुनाव भाजपा को अरूणाचल, सिक्किम, आंध्र और ओड़िशा पर खुद या दोस्तों संग राज करने का मौका दे गया. ओड़िशा का परिणाम बेशक विस्मयकारी रहा. देश में जो हाल मोदी का था, ओड़िशा में वैसे ही 24 साल से नवीन पटनायक एकछत्र राज कर रहे थे, लेकिन शिथिल स्वास्थ्य और सेकेंड लाइन की कमी ने वक्त की मार सहने को मजबूर कर दिया. मारना होता है तो वक्त ऐसे ही मारता है. इन चार राज्यों के विपरीत झारखंड विधानसभा का चुनाव पांच महीने बाद होगा. इस छोटे किंतु निराले राज्य की कहानी कुछ और है. पांच साल पहले चुनाव का ऐसा ही वाक्या पेश आया था तो झारखंड की 14 संसदीय में से 11+1 सीटें जीतकर भाजपा/एनडीए ने बड़ा सपना पाल लिया था. उस समय भाजपा को 57 विधानसभा सीटों पर बढ़त मिली थी. इसी कारण वह विधानसभा चुनाव में 65 सीटें जीतने का दावा करने लगी थी, लेकिन चुनाव हुआ तो उसके हाथ लगीं महज 25 सीटें. इसलिए इस बार भी भाजपा/एनडीए की जीती हुई 8+1 सीटों के आधार पर और शेष पांच संसदीय सीटों में से कतिपय अन्य विधानसभा क्षेत्रों पर बढ़त को पांच महीने बाद होनेवाले चुनाव से जोड़कर देखना बहुत सही नहीं होगा. इस बार तो वह सभी पांच जनजातीय लोकसभा सीटों पर फेल रही है. बड़ी बात यह कि जनजातीय कार्य और कृषि मंत्री अर्जुन मुंडा उस खूंटी में बुरी तरह पराजित हो गये, जिसे मुंडा बेल्ट और कृषि प्रधान क्षेत्र के तौर पर जाना जाता है. पिछली बार वे 1,445 वोटों से जीत सके थे, जबकि इस बार उनकी हार 1,49,675 वोटों से हुई. झारखंड विधानसभा चुनाव में 28 में से महज दो जनजातीय सीटें जीतने के बाद 2020 से भाजपा विभिन्न तरीकों से लगातार आदिवासी कार्ड खेलती रही, लेकिन इस चुनाव में वह राज्य की सभी पांच जनजातीय सीटें गंवा बैठी. उसने सिंहभूम से कांग्रेस सांसद गीता कोड़ा और दुमका से शिबू सोरेन की बहू विधायक सीता सोरेन को ऐन वक्त पर तोड़कर दांव लगाया, लेकिन दोनों हार गईं. लोहरदगा और राजमहल सीट पर झामुमो के विधायक चमरा लिंडा और लोबिन हेम्ब्रम वोटकटवा बनकर रह गये. अलबत्ता, चमरा के कारण कांग्रेस के सुखदेव भगत का रास्ता बहुत हद तक साफ हुआ. इनसे बेहतर प्रदर्शन तो जयराम महतो के नेतृत्ववाले नये नवेले संगठन जेबीकेएसएस के प्रत्याशियों ने गिरिडीह, धनबाद, रांची, हजारीबाग आदि सीटों पर किया. माना जा सकता है कि कम-अज-कम गिरिडीह और रांची में इंडिया ब्लॉक को हराने में उन्होंने भूमिका अदा की. विधानसभा चुनाव में यह संगठन कुड़मी बेल्ट में चुनौती बन सकता है. लोकसभा में जो हुआ सो हुआ, अब विधानसभा चुनाव पर मगजमारी की बारी है.

• बोधि-वृक्ष | अनुराग शर्मा

रोटी का रहस्य

एक धनी परिवार की कन्या तारा का विवाह, एक सुयोग्य परिवार में होता है. लड़का पढ़ा लिखा और अति सुन्दर लेकिन बेरोजगार था. परिवार की आर्थिक स्थति बहुत ही अच्छी थी, जिसके कारण उसके माता-पिता उसे किसी भी कार्य करने के लिए नहीं कहते थे और कहते थे कि बेटा जिगर, तू हमारी इकलौती संतान है, तेरे लिए तो हमने खूब सारा धन दौलत जोड़ दिया है और हम कमा रहे हैं. तू तो बस मजे ले. इस बात को सुनकर तारा बेहद चिंतित रहती, मगर किसी से अपनी मन की व्यथा कह नहीं पाती. एक दिन एक महात्मा जो छः माह में फेरी लगाते थे. उस घर पर पहुंच गये और बोले. माई एक रोटी की आस है. तारा रोटी ले कर महात्मा फ़क़ीर को देने चल पड़ी. सास भी दरवाजे पर ही खड़ी थी. महात्मा ने लड़की से कहा- बेटी, रोटी ताजा है या वासी? तारा ने जवाब दिया कि महाराज रोटी बासी है. सास वहीं खडी सुन रही थी और उसने कहा हरामखोर, तुझे ताजी रोटी भी बासी दिखाई पड़ रही है. महात्मा चुप चाप घर से मुख मोड़ कर चल पड़ा और तारा से बोला कि बेटी मैं उस दिन वापस आऊंगा, जब रोटी ताजा होगी. समय व्यतीत होता गया और तारा के पति को कुछ समय बाद रोजगार मिल गया. अब तारा बहुत खुश रहने लगी. कुछ दिन बाद महात्मा जी वापस फेरी लगाने आये और तारा की ससुराल जाकर रोटी मांगने लगे. महात्मा के लिए तारा रोटी लाती है. महात्मा जी का फिर वही सवाल था, बेटी, रोटी ताजा है या बासी? तारा ने जवाब दिया- महात्मा जी, रोटी एक दम ताजी है. महात्मा ने रोटी ले ली और लड़की को खुशी से बहुत आशीर्वाद दिया. सास दरवाजे पर खडी सुन रही थी और बोली-हरामखोर, उस दिन तो रोटी बासी थी और आज ताजा वाह! बहुत बढ़िया! संत रुके और बोले अरी पगली ! तू क्या जाने, तू तो अज्ञानी है, तेरी बहू वास्तव में बहुत होशियार है. जब मैं पहले आया था तो इसने रोटी को बासी बताया था, क्योंकि यह तुम्हारे जोड़े और कमाये धन से गुजारा कर रहे थे जो इनके लिए बासी था. मगर अब तेरा बेटा रोजगार पर लग गया है और अपनी कमाई का ताजा धन लाता है, इसलिए तेरी बहू ने पहले बासी और अब ताजी रोटी बताई. मां-बाप का जुड़ा धन किसी ओखे- झोके के लिए होता है, जो बासी होता है, काम तो अपने द्वारा कमाये ताजा धन से ही चलता है. सास महात्मा के पैरों में गिर पड़ी और उसको ताजा-बासी का ज्ञान व अपनी बहू पर गर्व हुआ. इसलिए मानव को हमेशा जुडे धन पर आश्रित नहीं रहना चाहिए वल्कि सदैव ताजे धन की ओर ललायित रहना चाहिए.

यह न किसी की हार है और न किसी की जीत

• सियासत

नित्य चक्रवर्ती

2024 के लोकसभा चुनावों में लोकतंत्र सबसे बड़ा विजेता है, क्योंकि 4 जून को घोषित परिणाम दुनिया के सबसे बड़े लोकतंत्र के राजनीतिक विचारों में विविधता को रेखांकित करते हैं. प्रधानमंत्री नरेंद्र मोदी, जो सत्तारूढ़ पार्टी भाजपा के एकमात्र चेहरे जिनके नाम पर चुनाव लड़ा गया, को इस साल 19 अप्रैल से 1 जून तक सात चरणों में हुए 18वें लोकसभा चुनावों में अपने मताधिकार का प्रयोग करने वाले 64.2 करोड़ मतदाताओं से सबसे बड़ी हार मिली है. प्रधानमंत्री ने पिछले दो महीनों में एनडीए के लिए अपनी पार्टी के नारे 'अबकी बार 400 पार के समर्थन में लगातार प्रचार किया, जिसमें से भाजपा का लक्ष्य 370 था. पूरे देश में यह प्रचार किया गया कि भाजपा 4 जून के नतीजों के जरिये इसे हासिल कर लेगी. अंतिम स्थिति यह है -एनडीए को 292 तथा भाजपा को 240 सीटें मिली हैं, जो 2019 के लोकसभा स्तर से 63 सीटें कम हैं. यह 2014 की 282 सीटों से भी 42 सीटें कम हैं. इसके मुकाबले इंडिया ब्लॉक 233 सीटों के साथ एनडीए से केवल 59 सीटें पीछे है. प्रधानमंत्री ने देश को सांप्रदायिक आधार पर ध्रुवीकृत करने की कोशिश की थी. उन्होंने केंद्र और राज्यों में एक ही पार्टी को रखने के नारे के साथ कांग्रेस और क्षेत्रीय दलों पर भी तीखे हमले किये. चुनाव परिणामों में क्षेत्रीय दलों के पुनरुत्थान ने इस बात की गारंटी दी है कि संघवाद को खत्म करके सभी शक्तियों को केंद्रीकृत करने का भाजपा का उद्देश्य सफल नहीं होगा. अखिलेश यादव के नेतृत्व में समाजवादी पार्टी ने उत्तर प्रदेश में बड़ा उलटफेर किया है और खास बात यह है कि उत्तर प्रदेश में कांग्रेस-सपा गठबंधन कामयाब रहा है. आने वाले दिनों में इसे और आगे बढ़ाना होगा, क्योंकि राज्य में 2027 में विधानसभा चुनाव होने हैं. एक और बात यह है कि राहुल गांधी एक मजबूत नेता के रूप में उभरे हैं, जिन्हें लोगों से अधिक स्वीकार्यता मिल रही है. राहुल ने कांग्रेस के अभियान की कमान बहुत अच्छे से संभाली है. वे हिंदुत्व, बेरोजगारी, महंगाई समेत मुख्य मुद्दों पर प्रधानमंत्री और भाजपा पर लगातार हमला करते रहे हैं. दरअसल, राहुल ने एक ऐसे नेता की परिपक्वता दिखाई है, जो गठबंधन सहयोगियों से निपट सकता है. कांग्रेस ने 2024 के चुनावों में अपनी लोकसभा सीटों को लगभग दोगुना कर लिया है, लेकिन 18वीं लोकसभा चुनाव के नतीजों से मिले सबक के आधार पर आगे की कार्रवाई आने वाले दिनों में पार्टी को अच्छा लाभ दे सकती है. खामियां जगजाहिर हैं, कांग्रेस नेतृत्व द्वारा सुधारात्मक कार्रवाई के लिए उनका ध्यान रखा जा सकता है. देश की 139 साल पुरानी पार्टी कांग्रेस खुद को इंडिया ब्लॉक के प्रभावी संचालक के रूप में काम करने के लिए तैयार कर सकती है. इंडिया ब्लॉक ने कई राज्यों में अच्छा प्रदर्शन किया है. यह घटक दलों के जमीनी कार्यकर्ताओं की समन्वित कार्रवाई से संभव हुआ है. इसके जरिए कई युवा नेता उभरकर सामने आये हैं. राहुल गांधी के अलावा अखिलेश यादव, तेजस्वी यादव, आदित्य ठाकरे, उदयनिधि स्टालिन, कल्पना सोरेन और अभिषेक बनर्जी ऐसे युवा नेता हैं, जिनके आने वाले दिनों में इंडिया ब्लॉक की अगुआई करने की उम्मीद है. उद्धव ठाकरे और एमके स्टालिन दोनों ने दिखाया है कि कैसे संयुक्त नेतृत्व भाजपा और एनडीए को बड़ा झटका दे सकता है. आने वाले दिनों में अशांत राजनीतिक स्थिति से निपटने के लिए इंडिया ब्लॉक को सभी स्तरों पर मजबूत करना होगा. एक और सबक दक्षिणी राज्यों में बदलते राजनीतिक मूड का है. आंध्र प्रदेश में ऐसा लगता है कि टीडीपी-भाजपा गठबंधन जगन मोहन रेड्डी की वाईएसआरसीपी सरकार की जगह लेगा. टीडीपी ने बड़ी वापसी की है. तमिलनाडु और केरल में भाजपा ने अपनी उपस्थिति में मामूली सुधार किया है. कर्नाटक में कांग्रेस ने 2019 के चुनावों की तुलना में अपनी टैली में सुधार किया, लेकिन भाजपा-जेडी (एस) गठबंधन प्रभावी रहा. तेलंगाना में, भाजपा और कांग्रेस दोनों ने क्षेत्रीय पार्टी बीआरएस की कीमत पर लाभ कमाया. फिर से ओडिशा में, क्षेत्रीय बीजेडी को चुनावों में भाजपा ने हरा दिया. यह भाजपा के हाथों एक क्षेत्रीय पार्टी की हार थी, जो अप्रत्याशित नहीं थी. इस तरह, क्षेत्रीय दलों के बारे में भी कोई सीधी रेखा नहीं है. 18वें लोकसभा चुनाव में एनडीए का वोट शेयर 46 प्रतिशत रहा, जो 2019 के आंकड़े से दो प्रतिशत कम है, जबकि 2024 के चुनावों में इंडिया ब्लॉक का वोट शेयर 41प्रतिशत था, जो आठ प्रतिशत की वृद्धि दर्ज करता है. भाजपा के वोटों में यह गिरावट अभियान के अंतिम दिनों में नरेंद्र मोदी की स्थिति में कमी से जुड़ी है.

> अखिलेश यादव के नेतृत्व में समाजवादी पार्टी ने उत्तर प्रदेश में बड़ा उलटफेर किया है और खास बात यह है कि उत्तर प्रदेश में कांग्रेस-सपा गठबंधन कामयाब रहा है. आने वाले दिनों में इसे और आगे बढ़ाना होगा, क्योंकि राज्य में 2027 में विधानसभा चुनाव होने हैं. एक और बात यह है कि राहुल गांधी एक मजबूत नेता के रूप में उभरे हैं, जिन्हें लोगों से अधिक स्वीकार्यता मिल रही है.

भारत में गठबंधन सरकार और विश्व समुदाय

• विमर्श

प्रमोद जोशी

लोकसभा चुनावों के परिणामों पर भारतीय-विशेषज्ञों की तरह विदेशियों की निगाहें भी लगी हुई हैं. वे समझना चाहते हैं कि देश में गठबंधन-सरकार बनने से क्या फर्क पड़ेगा. इससे क्या विदेश-नीति पर कोई असर पड़ेगा? क्या देश के आर्थिक-सुधार कार्यक्रमों में रुकावट आएगी? पड़ोसी देशों के साथ रिश्तों पर क्या असर पड़ेगा वगैरह. न्यूयॉर्क टाइम्स ने लिखा है, नरेंद्र मोदी के सत्ता के बीते 10 सालों में कई पल हैरत से भरे थे. जो हैरत मंगलवार की सुबह मिली, वह बीते 10 सालों से बिल्कुल था, क्योंकि नरेंद्र मोदी को तीसरा टर्म तो मिल गया, लेकिन उनकी पार्टी बहुमत नहीं ला पाई. इसके साथ ही 2014 के बाद पहली बार नरेंद्र मोदी की वह छवि मिट गई कि 'वे अजेय' हैं. वॉशिंगटन पोस्ट ने लिखा है, भारत के मतदाताओं ने नरेंद्र मोदी की लीडरशिप पर अप्रत्याशित अस्वीकृति दिखाई है. दशकों के सबसे मज़बूत नेता के रूप में पेश किए जा रहे मोदी की छवि को इस जनादेश ने ध्वस्त कर दिया है. उनकी अजेय छवि भी ख़त्म की है. इस तरह की टिप्पणियों को इन अखबारों से उम्मीद भी थी, क्योंकि पिछले दस साल से ये मोदी सरकार के सबसे बड़े आलोचकों में शामिल रहे हैं, पर महत्वपूर्ण सवाल दूसरे हैं. सवाल यह है कि चुनाव के बाद हुए राजनीतिक-बदलाव का भविष्य पर असर कैसा होगा. सरकार को किसी नई नीति पर चलने या बनाने की जरूरत नहीं है, पर क्या वह आसानी से फैसले कर पाएगी? पश्चिम एशिया और यूक्रेन-संकटों से उत्पन्न परिस्थितियों के बीच सरकार को राष्ट्रीय-हितों की रक्षा करनी है. कोई बड़ी बात नहीं हुई, तो संभवतः मोदी.03 में भी एस जयशंकर ही देश के विदेशमंत्री बने रहेंगे. उन्होंने वैश्विक-संकट के बेहद महत्वपूर्ण समय में भारतीय विदेश-नीति का संचालन किया है और शायद करते रहें. इस चुनाव पर दुनिया भर के देशों की नज़रें थीं. पहले लगता था कि प्रधानमंत्री मोदी तीसरे कार्यकाल में और बड़े बहुमत के साथ आएंगे, पर समाचार एजेंसी रायटर्स ने रेटिंग एजेंसी 'फिच' की उस चिंता को व्यक्त किया है, जिसके अनुसार बीजेपी के पास प्रत्यक्ष बहुमत नहीं होने के कारण आर्थिक-सुधार के एजेंडा को आघात लग सकता है. इस चुनाव के दौरान नरेंद्र मोदी पर पाकिस्तान से जुड़ी बयानबाज़ी के आरोप लगे थे. ये बातें दोनों तरफ से हुई थीं. फिर चुनाव की बातें और व्यावहारिक-राजनीति एक सतह पर नहीं चलतीं मोदी-सरकार के नए दौर में पाकिस्तान के साथ रिश्तों में सुधार की अच्छी संभावनाएं हैं. इसके पीछे एक बड़ा कारण यह है कि पाकिस्तान की राजनीति में इस समय नवाज़ शरीफ प्रभावशाली हैं. उनके और वहां की सेना के रिश्ते भी इस समय बेहतर हैं. नवाज शरीफ ने हाल में एक बात कही है, जिसपर भारत के विदेश मंत्रालय ने सकारात्मक प्रतिक्रिया दी है. चुनाव के शोर में वह बात ज्यादा सुनाई नहीं दी, पर अब उस दिशा में कुछ न कुछ होगा जरूर. शरीफ ने पीएमएल-एन की आम परिषद की बैठक में कहा, पाकिस्तानी सेना ने करगिल में घुसपैठ करके 25 साल पहले 1999 में हुए लाहौर समझौते का उल्लंघन किया था. उन्होंने गत 28 मई को कहा था कि उनके और भारत के पूर्व प्रधानमंत्री अटल बिहारी वाजपेयी के बीच 1999 में हुए समझौते का पाकिस्तान ने उल्लंघन किया था. उनका इशारा जनरल परवेज मुशर्रफ द्वारा करगिल पर किए गए हमले की ओर था. लाहौर में ऐतिहासिक शिखर सम्मेलन के बाद, भारत के तत्कालीन प्रधानमंत्री अटल बिहारी वाजपेयी और नवाज शरीफ ने 21 फरवरी, 1999 को लाहौर घोषणापत्र पर हस्ताक्षर किए थे. नवाज शरीफ की इस बात पर गत 30 मई को भारतीय विदेश मंत्रालय के प्रवक्ता रणधीर जायसवाल ने कहा, 'आप इस मुद्दे पर हमारी स्थिति से अवगत हैं. इस मामले पर पाकिस्तान में भी एक सकारात्मक और निष्पक्ष दृष्टिकोण उभर रहा है.' भारत और पाकिस्तान के बीच आवागमन आसान कर दिया जाए तो आधे रिश्ते अपने आप सुधर जाएंगे. इसके लिए दोनों देशों की वीज़ा-प्रक्रिया को आसान बनाना होगा. दोनों देशों के लाखों-परिवारों की आपस में रिश्तेदारी है. उन्हें लंबे इंतज़ार के बाद आने-जाने को मिलता है. सरकार की दृष्टि से सबसे अहम हैं भारत और अमेरिका के रिश्ते. अमेरिकी मीडिया में भी इस चुनाव की चर्चा है और उनका भी नज़रिया यही है कि मोदी जीत तो गए हैं, लेकिन अब उन्हें अधिक नरम रुख़ अपनाना होगा. इस साल अमेरिकी राष्ट्रपति के भी चुनाव में हैं. इसबार के अमेरिकी चुनाव-परिणाम भी वैश्विक-राजनीति पर असर डालेंगे. अमेरिकी नागरिकों में अब भारतवंशियों की संख्या बढ़ती जा रही है.

> इस चुनाव पर दुनिया भर के देशों की नज़रें थीं. पहले लगता था कि प्रधानमंत्री मोदी तीसरे कार्यकाल में और बड़े बहुमत के साथ आएंगे, पर समाचार एजेंसी रायटर्स ने रेटिंग एजेंसी 'फिच' की उस चिंता को व्यक्त किया है, जिसके अनुसार बीजेपी के पास प्रत्यक्ष बहुमत नहीं होने के कारण आर्थिक-सुधार के एजेंडा को आघात लग सकता है.

मीडिया में अन्यत्र

बीजू जनता दल की हार के मायने

ओडिशा में 24 साल और तीन महीने तक सत्ता में रहने के बाद, निवर्तमान मुख्यमंत्री नवीन पटनायक अंततः बागडोर भारतीय जनता पार्टी (भाजपा)-नीत सरकार के हाथों में सौंपेंगे. विधानसभा चुनाव में पटनायक के नेतृत्व वाले बीजू जनता दल (बीजद) का प्रदर्शन बुरा नहीं था. उसने 40.22 फीसदी मत हासिल किए, जो भाजपा के मत प्रतिशत 40.07 फीसदी से थोड़ा ज्यादा ही है. लेकिन भाजपा ज्यादा निर्वाचन क्षेत्रों में जीतने में सफल रही. उसे 147 में से 78 सीटें मिलीं, जबकि बीजद के खाते में 51 सीटें आईं. साथ में हुए लोकसभा चुनाव में बीजद का प्रदर्शन इससे थोड़ा खराब रहा – उसका मत प्रतिशत 2.76 अंक गिरकर 37.46 फीसदी रहा, जबकि भाजपा का मत प्रतिशत 5.34 अंकों की बड़ी वृद्धि के साथ 45.41 फीसदी पर पहुंच गया. साफ तौर पर, बीजद के मतदाताओं के एक हिस्से ने विधानसभा चुनाव में सत्तारूढ़ दल को वोट दिया, लेकिन लोकसभा के लिए उसने भाजपा को पसंद किया. भाजपा ने सभी भौगोलिक क्षेत्रों में मजबूत मत प्रतिशत हासिल किया. उसने बीजद को उसके ग्रामीण गढ़ों में पछाड़ा, जबकि अपने उस शहरी मत प्रतिशत में बढ़ोतरी की जो पहले से ही अच्छा-खासा था. वर्ष 2019 के विधानसभा चुनाव (जब बीजद को 44.7 फीसदी मत मिले थे) के मुकाबले बीजद के अपेक्षाकृत कमजोर प्रदर्शन के लिए नवीन पटनायक के घटते आकर्षण को जिम्मेदार ठहराना होगा. पार्टी ने इस कृषि प्रधान राज्य में लक्षित योजनाओं समेत विभिन्न कल्याणकारी कदमों की बुनियाद पर बड़े जतन से अपनी लोकप्रियता बनायी. पटनायक ने इन योजनाओं का भरपूर श्रेय लिया और बीते सालों में प्रत्येक जीत के साथ उनका समर्थन आधार गहरा होता गया. भाजपा ने पटनायक की कथित खराब सेहत पर जोर दिया तथा उनके राजनीतिक शिष्य, पूर्व नौकरशाह वीके पांडियन और उनके तमिल मूल पर हमला किया. इस प्रचार के मानसिक संकीर्णता का परिचायक होने के बावजूद, भाजपा ने बीजद के जनाधार में शक के बीज बोने के लिए पटनायक की विरासत के सवाल का कुशलतापूर्वक इस्तेमाल किया. बीते सालों में बीजद से भाजपा में बड़ी संख्या में दल-बदल ने भी भाजपा को मौका लपकने में मदद की. चुनाव से पहले, दोनों दलों ने एक गठबंधन के रूप में चुनाव लड़ने पर बातचीत की, लेकिन बाद में भाजपा ने बातचीत तोड़ दी, जो बताता है कि भाजपा को यह आभास था कि बीजद से लड़ने में ज्यादा कामयाबी की उम्मीद है. भाजपा-नीत सरकार के ज्यादातर कदमों (जिनमें विवादित कदम भी शामिल हैं) का समर्थन करने, और एनडीए का हिस्सा नहीं होने के बावजूद एक दोस्ताना दल की भूमिका अदा करने की बीजद की नीति उल्टी पड़ गयी, ठीक वैसे ही जैसे आंध्र प्रदेश में वाईएसआरसीपी के साथ हुआ. (द हिंदू)

शब्द चर्चा

डॉ. विनय कुमार पाण्डेय

दरकार/जरूरत/आवश्यकता

फिराक गोरखपुरी कहते हैं- अक्ल में यूं तो नहीं कोई कमी, इक ज़रा दीवानगी दरकार है. वहीं अपने जमाने के सुपहिट गीतकार राजेंद्र कृष्ण कहते हैं-जरूरत है, जरूरत है, जरूरत है, एक श्रीमती की, कलावती की सेवा करे जो पति की. तो भाई साहब, क्षमा याचना के साथ कहना चाहता हूं कि मुझे न तो दरकार है और न ही जरूरत. आवश्यकता तो बिल्कुल भी नहीं है. आप महसूस कर सकते हैं कि दरकार, जरूरत और आवश्यकता आशय के हिसाब से एक दूसरे से मिलते-जुलते हैं. इनके बीच कितनी समानता है और कितनी भिन्नता, इसी विषय पर विचार करना है. दरकार शब्द फारसी भाषा मूल का विशेषण शब्द है. दरकार का मतलब है किसी काम में लाने के लिए जिसकी अपेक्षा या आवश्यकता हो, अपेक्षित, जो चीज़ चाहिए हो, ज़रूरी, अभिलाषित, चाहत. संज्ञा स्त्रीलिंग के रूप में दरकार का मतलब है आवश्यकता. इसी प्रकार जरूरत अरबी भाषा मूल का संज्ञा स्त्रीलिंग शब्द है. वर्धा हिंदी शब्दकोश के अनुसार इसका मतलब है आवश्यकता, चाह, आकांक्षा, सबब, कारण, प्रयोजन, हाजत, तंगी. इसका विशेषण रूप है जरूरी. ज़रूरत पड़ने पर गधे को भी बाप कहने की ज़रूरत हो जाती है. इसका मतलब है आवश्यकता आविष्कार की जननी है और यही जरूरत की उपयोगिता है. आवश्यकता और जरूरत दोनों किसी चीज़ की उपयोगिता को व्यक्त करते हैं. आवश्यकता से किसी चीज की विषमता, अपर्याप्तता या कमी का बोध होता है. जब किसी चीज की आवश्यकता होती है तो वह उस चीज के अभाव या कभी के कारण जरूरत पैदा करती है. आवश्यकता आवश्यक हो सकती है, लेकिन बाध्यकारी नहीं होती. यदि किसी व्यक्ति के पास खाने के लिए पर्याप्त भोजन नहीं है तो उसे भोजन की आवश्यकता होगी, लेकिन उसके लिए कुछ भी कर गुजरने की बाध्यता नहीं होती. वहीं जरूरत वह स्थिति है जब किसी चीज़ की आवश्यकता व्यक्ति द्वारा महसूस की जाती है और वह उसे प्राप्त करने की इच्छा रखता है और कोशिश करता है.

भूतपूर्व को भूल, वर्तमान का जयजयकार

• तीर-तुक्का

रवि प्रकाश

आप भूतपूर्व के बारे में सोच रहे हैं और मैं वर्तमान के बारे में सोच कर दुखी हो रहा हूं. मैं वर्तमान पदाधिकारी को देखता हूं, जो ताजा-ताजा पद पर बैठा है और उसका फूल मालाओं से गला गद्गद हुआ जा रहा है. जय-जयकार के नारे लग रहे हैं. आगे-पीछे दर्जन-भर लोग चमचों का रूप धरे हुए चल रहे हैं. काम कराने वालों की भीड़ लगी हुई है. नेता एक हाथ से आवेदन पत्र लेता है, 15 सेकंड में उस पर चिंतन कर लेता है और अगले तीन सेकंड में उसे अपने अधीनस्थ कर्मचारी को आगे बढ़ा देता है. इस तरह मिनटों में चुटकियां बजाते हुए दसियों आवेदन निबटा दिए जाते हैं. एक–एक मिनट वर्तमान पदाधिकारी का बहुमूल्य होता है. उसके पास समय कहां है? कानों में केवल जय-जयकार गूंजता है, हर समय सुनहरे सपनों में खोता है. मैं उसका भविष्य देख रहा होता हूं कि जब पांच साल के बाद यह पदाधिकारी अपने पद से हटकर भूतपूर्व हो जाएगा, तब इसके जीवन में कितना बड़ा परिवर्तन आएगा. कभी आपने विवाह समारोह में शादी से पहले और शादी के बाद विवाह स्थल की स्थिति में परिवर्तन पर गौर किया है? शादी के समय जिस विवाह स्थल पर शहनाई गूंजती है, फूलों की खुशबू से वातावरण महकता है, शादी संपन्न हो जाने के बाद वह स्थान उजड़ा-उजड़ा सा नजर आता है. सोफे और कुर्सियां रिक्शा–ठेलों पर रखकर वापस जा रही होती हैं. शामियाने हटाए जा रहे होते हैं. लाइट सिस्टम बंद हो चुका होता है. सुनहरी चमकदार झालरें अलविदा लेती हुई नजर आती हैं. पूरे प्रांगण में गेंदे और गुलाब के फूल मुरझाए हुए पड़े होते हैं. कुछ ऐसा ही दृश्य भूतपूर्व के बंगलों पर होता है. जहां पहले एक साथ 100-100 लोग लाइन में लगे रहते थे और मिलने की प्रतीक्षा करते थे, अब वहां सन्नाटा छाया रहता है. भूतपूर्व का समय नहीं बीतता. उसकी समझ में नहीं आता कि क्या करे? कई लोग तो जब लंबे समय तक भूतपूर्व हो जाते हैं, तब उनका जीवन बहुत एकाकी हो जाता है. कोई आ कर नहीं फटकता, जिनके वर्तमान होने की संभावनाएं बिल्कुल समाप्त हो जाती हैं, वे तो दया के पात्र बन जाते हैं. वे गहरे अवसाद में भी अक्सर आ जाते हैं, लेकिन फिर भी वर्तमान बने रहने की चाहत समाप्त नहीं होती. कई लोग मंत्री पद से हटने के बाद भी सारी जिंदगी मंत्री जी ही कहलाना पसंद करते हैं. चमचे भी उनको मंत्री जी कहते हैं. किसी का क्या जाता है ? अगर कोई इसी बात से खुश है तो चलो कह दो.

रिलीज से पहले ही कल्कि 2898 ने की बंपर कमाई

27 जून को रिलीज हो रही प्रभास की फिल्म कल्कि 2898 एडी अभी से कमाऊ साबित हो रही है. फिल्म की यूएस में एडवांस बुकिंग ओपन हो गई है. खबर है कि इसने एक दिन में ही करोड़ों में कमाई कर ली है.

24 घंटे में बिके 4200 टिकट

कल्कि 2898 एडी में अमिताभ बच्चन, दीपिका पादुकोण, कमल हासन और दुलकर सलमान खान जैसे किरदार हैं. प्रभास की फिल्मों का जादू विदेशों में भी सिर चढ़ कर बोलता है. उनकी फिल्म सालार, बाहुबली ने यूएस में शानदार कमाई की थी. अब कल्कि 2898 एडी भी यूएस में कमाल करने के लिए तैयार है. यूएस में फिल्म की एडवांस बुकिंग शुरू हो गई है. रिपोर्ट्स की माने तो सिर्फ 24 घंटे में फिल्म के 4200 टिकट्स बिक चुके हैं. जिससे फिल्म ने एक दिन में 1.1 करोड़ की कमाई कर ली है. एडवांस बुकिंग के पहले दिन के हिसाब से ये कलेक्शन काफी अच्छा है. अभी तक सिर्फ 116 सिनेमाघरों में बुकिंग ओपन हुई है. जैसे-जैसे रिलीज डेट नजदीक आएगी और सिनेमाघरों में भी बुकिंग ओपन कर दी जाएगी.

बेबी धवन का वीडियो वायरल फैंस ने बरसाए कमेंट्स

वरुण धवन और नताशा दलाल चार जून को एक प्यारी सी बिटिया के पैरेंट्स बने हैं. शुक्रवार को उनकी परी की पहली झलक भी लोगों को मिल गई. एक वीडियो वायरल हो रहा है जिसमें बेबी धवन की को गोद में लेकर वरुण हॉस्पिटल से घर आए. साथ में नताशा और परिवार के दूसरे सदस्य भी दिखे.

वीडियो के सामने आते ही लोगों के रिएक्शन्स आना शुरु हो गए और लोग कई तरह के कमेंट्स कर रहे हैं. जहां बिटिया पर लोग कमेंट कर रहे हैं, वहीं नए नवेले पापा और मम्मी पर भी कमेंट बरसा रहे. एक यूजर ने लिखा, वरुण पापा बन कर खुश दिख रहे. दूसरे ने उन्हें क्यूट पापा का खिताब दिया. एक ने लिखा, "नताशा देखने में काफी रिलैक्स लग रही हैं." एक अन्य ने लिखा, "अस्पताल से स्टाइल में निकले हैं ये लोग." एक ने लिखा, "बिटिया की पहली झलक." एक ने लिखा, "वरुण धवन के हाथ में बेटी है."

बता दें कि वरुण नताशा एक दूसरे को लंबे समय से डेट कर रहे थे और 2021 में शादी की थी. शादी के तीन साल बाद दोनों माता पिता बने हैं.

संजय लीला भंसाली की पहचान उनकी भव्यता से हैं. लेकिन ज्यादातर लोग वेबसीरीज मोबाइल पर देखते हैं और मोबाइल का छः इंच का स्क्रीन इस भव्यता को समेट नहीं पाया. शुरुआती कुछ एपिसोड में तो आम सास-बहू सीरियल सा अहसास होता है. तवायफों के त्याग व देशप्रेम को दिखाने के उद्देश्य से बनी यह वेबसीरीज उनकी अदा और सौन्दर्य में उलझती सी दिखती है. लाहौर तक पहुंचकर कहानी तलाशने की जगह अपने देश में ही स्वतंत्रता आन्दोलन के पृष्ठ टटोलते तो शायद वास्तविकता के अधिक निकट कुछ परोसना संभव हो पाता.

भव्यता ने घटायी हीरामंडी की चमक

हस्ताक्षर

विनोद अनुपम
वरिष्ठ फिल्म स्तंभकार

संजय लीला भंसाली अपनी भव्यता के लिए जाने जाते हैं. 'हम दिल दे चुके सनम' से लेकर 'देवदास' और फिर 'गुजारिश' तक उन्होंने अपनी एक अलग सिनेमाई भाषा तैयार की है, जिसमें भव्यता प्रथम हो जाती है, देवदास जैसे दुखांत संवेदनशील कथा का वह भव्य रुपांतरण भंसाली से ही संभव था.

भव्यता कैसे समेटे छः इंच का मोबाइल स्क्रीन जाहिर है ओटीटी जैसे माध्यम के लिए भी भंसाली उसी भव्यता के साथ आए. और कहीं न कहीं यहीं वे चूकते भी नजर आए. सेवेंटी एम एम परिकल्पित करने को अभ्यस्त उनकी आंखें ओटीटी का सहज सा यह व्याकरण नहीं समझ पायीं कि यह आमतौर पर छः इंच के मोबाइल स्क्रीन पर देखा जाता है. यह सही है कि अब स्मार्ट टीवी और लैपटाप इत्यादि की भी सुविधा है, लेकिन अपवाद से व्याकरण थोड ही बदले जा सकते है.

संजय लीला भंसाली की 'हीरामंडी' की सबसे बडी सीमा इसका फार्मेट ही है, जिसमें भंसाली की सारी भव्यता खो सी जाती है. नीम अंधेरे में फिल्मायी गयी यह सीरिज आपको मनचाहा देखने की सुविधा ही नहीं देती, आप सेट्स की कलात्मकता देखना चाहते हैं, नहीं देख सकते. आप नायिकाओं के चेहरे के भाव देखना चाहते, नहीं देख सकते. आप रंग और इमोशन का तालमेल देखना चाहते, नहीं देख सकते. कहते हैं नेटफ्लिक्स ही नहीं देश में ओटीटी के लिए बनी सबसे मंहगी 200 करोड में यह सीरिज बनाई गई है, भंसाली इसके लिए बनाए सेट को अपने लिए बनाया सबसे बड़ा सेट मनाते हैं.

उम्मीद करते हैं कभी संजय लीली भंसाली 1857 में बाबू कुंअर सिंह की सहयोगी रही धरमन बाई से भी परिचित हो सकेंगे, जो अपने तोप चलाने के कौशल के लिए जानी जाती थी. या फिर बनारस की विद्याधारी बाई, जिनसे महात्मा गांधी ने भी मुलाकात की थी, या फिर गौहर जान, दुलारी बाई, सुंदर वेश्या के बारे में जान सकेंगे, जिनके उल्लेख के बगैर स्वाधीनता संग्राम का इतिहास पूरा ही नहीं हो सकता.

सास-बहू सीरियल और हीरामंडी

'हीरामंडी' में लाहौर के तवायफों के स्वाधीनता संग्राम में योगदान की भी कथा है. इसकी कहानी मोईन बेग ने लिखी है. वास्तव में स्वाधीनता संग्राम के बहाने भंसाली शायद यह दिखाना चाहते हैं कि तवायफें भी हमसे अलग नहीं, उनमें भी एक आम इंसान जैसी ही प्रेम, ईर्ष्या, स्नेह, दोस्ती, त्याग और सबसे बढकर देश भक्ति जैसी भावनाएं संवेदनाएं हो सकती हैं. मुश्किल यह होती है कि भव्यता दिखाने के दवाब में भंसाली का जोर उनके तवायफ पक्ष पर अधिक रहता, त्याग पर कम. शुरुआती कई एपिसोडों में तो उनके आपसी वर्चस्व की लडाई ही चलती रहती. एक दूसरे के साथ रहते हुए एक दूसरे के खिलाफ षडयंत्र करती सजी संवरी तवायफें किसी टेलीविजन धारावाहिक से अलग नहीं हो पाती, जहां पुरुषों की भूमिका बस पीछे खडे रहने की रहती.

धरमन बाई, विद्याधारी बाई की कहानी

बॉलीवुड के लिए मुश्किल यह भी रहती है कि उसे लाहौर करीब दिखता है, बिहार दूर, इतनी दूर कि वहां तक उनकी नजर पहुंच ही नहीं पाती. यदि पहुंच पाती तो स्वाधीनता संग्राम में तवायफों के योगदान की कहानियां ढूंढने वे लाहौर कतई नहीं जाते, बनारस आते, आरा आते, दिल्ली आते. उम्मीद करते हैं कभी उन्हें अपने आसपास भी देखने की सलाहियत मिलेगी और वे 1857 में बाबू कुंअर सिंह की सहयोगी रही धरमन बाई से भी परिचित हो सकेंगे, जो अपने तोप चलाने के कौशल के लिए जानी जाती थी. या फिर बनारस की विद्याधारी बाई, जिनसे महात्मा गांधी ने भी मुलाकात की थी, या फिर गौहर जान, दुलारी बाई, सुंदर वेश्या के बारे में जान सकेंगे, जिनके उल्लेख के बगैर स्वाधीनता संग्राम का इतिहास पूरा ही नहीं हो सकता. उम्मीद करते हैं इन पर कोई सीरिज बनेगी तो थोडी अधिक ईमानदार बनेगी, जिसमें हम उनके गीत, नृत्य और खूबसूरती से अधिक उनके त्याग और देश प्रेम से रु ब रु हो सकेंगे.

भंसाली स्वीकार भी करते हैं, कोई चीज ओटीटी पर दिखाई जानी है, इसके चलते मैंने अलग ढंग से सोचने की कोशिश नहीं की. जब माध्यम अलग है तो सोचना तो चाहिए था.

रिलीज के कुछ घंटे बाद ही फोकट में मिला 'गुल्लक सीजन फोर'

साल की मोस्ट अवेटेड सीरीज 'गुल्लक सीजन फोर' सोनी लिव पर शुक्रवार को रिलीज हुई. हालांकि रिलीज के कुछ ही घंटे बाद मेकर्स को बड़ा झटका लगा है. दरअसल ये सीरीज ऑनलाइन लीक हो गई है. बता दें कि वीएफ की सीरीज गुल्लक के तीन सीजन बेहद पसंद किए गए थे. वहीं फैंस इस सीरीज के चौथे सीजन का बेसब्री से इंतजार कर रहे थे.

- **अब मुफ्त में**

इस फैमिली ड्रामा शो को सोनी लिव पर 299 रुपये महीने के सब्स्क्रिप्शन प्लान लेकर देखा जा सकता है. यह गुल्लक के तीन सीजन की लोकप्रियता ही थी कि लोग इस प्लान को खरीदने के लिए एक्साइटेड थे. इस बीच सीरीज का ऑनलाइन लीक होने का झटका मिला. पायरेसी का शिकार हुई गुल्लक सीज़न फोर अब एचडी क्वालिटी में मुफ्त में स्ट्रीमिंग और डाउनलोडिंग के लिए कई ऑनलाइन प्लेटफार्मों पर अवेलेबल है.

- **इनकी अदाकारी**

'गुल्लक सीज़न 4' में सभी पुराने कलाकारों के अलावा डॉ. प्रीति के रूप में एक नई कलाकार हेली शाह शामिल हुई हैं. शो में एक बार फिर जमील खान को संतोष मिश्रा के रूप में, गीतांजलि कुलकर्णी को शांति मिश्रा के रूप में, वैभव राज गुप्ता को आनंद मिश्रा (अन्नू) के रूप में, और हर्ष मयार को अमन मिश्रा के रूप में धमाल मचाते देख सकते हैं.

'खतरों के खिलाड़ी 14' में आसिम की वापसी!

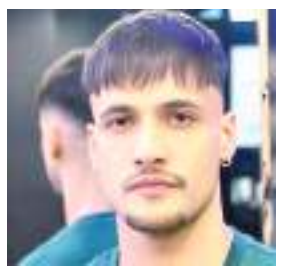

खतरों के खिलाड़ी 14 से बाहर होने के बाद आसिम रियाज लगातार चर्चा में बने हुए हैं. हालांकि अब ऐसा कहा जा रहा है कि आसिम ने रोहित शेट्टी से माफी मांग ली है और अब शो में लौट आए हैं. गौरतलब है कि एक स्टंट करने से इनकार करने के बाद आसिम की रोहित शेट्टी के साथ तीखी बहस हो गई थी. इसलिए रोहित शेट्टी ने उन्हें शो से निकाल दिया था.

थप्पड़ मामले में बॉलीवुड की खामोशी पर उतरा कंगना का गुस्सा

सांसद बनी कंगना के साथ एयरपोर्ट पर जो हादसा हुआ, उस पर बॉलीवुड की चुप्पी उनका गुस्सा बढ़ा रही है. उन्होंने बॉलीवुड की जम कर लताड़ लगाई.

कंगना रनौत ने बॉलीवुड पर निशाना साधते हुए सोशल मीडिया पर कहा कि प्रिय फिल्म इंडस्ट्री वालों या तो आप सेलिब्रेट कर रहे होगे या फिर चुप रहोगे. एयरपोर्ट पर हुए हादसे पर आप पूरी तरह चुप्पी साधे रहे. लेकिन याद रखना कि आगे सड़क पर या किसी भी दुनिया में घूम रहे हो. तब इजराइली या फिलिस्तानी सिर्फ इस वजह से आप पर और आपके बच्चों पर हमला करने की कोशिश करें क्योंकि आप इजराइली के बंधक बनाए गए लोगों के सपोर्ट में खड़े थे. तब देखना मैं तुम्हारे हक के लिए लड़ती दिखूंगी. कभी इस बात पर हैरानी हो कि मैं जहां हूं वहां क्यों हूं तो याद रखना तुम में से कोई भी मेरे जैसा नहीं. हालांकि बाद में कंगना ने अब यह पोस्ट डिलीट कर दिया.

आज शिल्पा शेट्टी का 49 वां जन्मदिन है. शिल्पा का जन्म 8 जून 1975 को हुआ था. एक दौर था जब शिल्पा शेट्टी सिनेमा की दुनिया की टॉप अभिनेत्रियों में शुमार थीं. वक्त के दरिया में जब करियर डूबने लगता है तो उससे कैसे उबरते हैं और अपना वजूद कैसे बनाए रखते हैं, यह शिल्पा से सीखा जा सकता है. आइए आज शिल्पा के जिंदगी के कुछ दिलचस्प पहलुओं से वाकिफ हों-

ड्राइविंग से डरती है चटोरी शिल्पा

- **विज्ञापन से की एंट्री**

शिल्पा शेट्टी ने 10वीं पास करने के बाद ही मॉडलिंग की दुनिया में कदम रख दिया था. इसके बाद उन्हें सबसे पहले लिमका कोल्डड्रिंक के विज्ञापन में देखा गया था. इसी ऐड के जरिए शिल्पा शेट्टी ने मनोरंजन की दुनिया में एंट्री ली थी.

- **कार चलाने से लगता है डर**

बॉलीवुड की इस बेहतरीन अदाकारा को ड्राईविंग करने से बहुत डर लगता है. वो कभी भी खुद कार नहीं चलाती हैं. इसी डर की वजह से वो हमेशा अपने साथ ड्राईवर रखती हैं.

- **चटोरी हैं शिल्पा**

शिल्पा शेट्टी खाने पीने की भी बहुत शौकीन हैं. शिल्पा को कॉर्न पुलाव, पानीपुरी, उपमा, करी रोटी, चिकन बिरयानी और साउथ इंडियन फूड बहुत पसंद है. इसके साथ शिल्पा कुकिंग का शौक भी रखती हैं.

- **रेस्त्रां चेन की मालकिन**

शिल्पा शेट्टी का मुंबई रेस्टोरेंट का चेन है जिसका नाम बास्टियन है. बास्टियन का बंगलुरु में भी ब्रांच रेस्त्रां ओपन हुआ है. शिल्पा शेट्टी का ये रेस्त्रां बेहद आलीशान है. यह सेंट मार्क रोड पर 60 साल से अधिक पुराना बंगले में बनाया गया है जो 22,000 वर्ग फुट जगह में फैला हुआ है.

- **फिटनेस का रखती हैं खास ध्यान**

शिल्पा शेट्टी की हाइट 5 फुट 10 इंच है. उन्हें फिल्मी दुनिया की सबसे लंबी अभिनेत्रियों में गिना जाता है. शिल्पा अपनी पहचान फिटनेस के लिए भी रखती है. इसके लिए जम कर एक्सरसाइज और योगा करती हैं. अक्सर शिल्पा अपने वर्कआउट के वीडियो को भी इंस्टाग्राम पर शेयर करती हैं.

- **प्लास्टिक सर्जरी की सुंदरता!**

मीडिया रिपोर्ट्स की मानें तो शिल्पा ने अपनी खूबसूरती को निखारने के लिए प्लास्टिक सर्जरी का भी सहारा लिया था. हालांकि, इस मसले पर उन्होंने कभी अपनी चुप्पी नहीं तोड़ी है.

- **आलीशान आशियाना**

शिल्पा जुहू में अपने पूरे परिवार के साथ एक आलीशान बंगले में रहती है जिसकी कीमत मीडिया रिपोर्ट्स के मुताबिक करीब 30 करोड़ रुपए है. देश के कई शहरों में उनकी संपत्ति है. शिल्पा के पास के लग्जरी कार का विशाल कलेक्शन है. खुद का वैनिटी वैन है. साथ ही उनके पास अपना प्राइवेट जेट भी है जिससे अक्सर वे परिवार के साथ हॉलीडे पर जाती हैं.

- **बिग ब्रदर की रह चुकी है विजेता**

शिल्पा शेट्टी एक ऐसी पहली भारतीय महिला महिला है जिसने ब्रिटेन में प्रसारित रियलिटी शो बिग ब्रदर को जीतकर यूके जैसे देश में भी भारत के नाम रोशन की थी. यह दरअसल बिग बॉस की तरह एक घर होता है, जिसमें कुछ लोग रहते हैं और कुछ दिन बिताते हैं. बिग ब्रदर के उस सीजन की विजेता बनकर ग्लोबल सेलिब्रिटी बन गईं थीं.

- **फिल्म 'बाजीगर' से किया था करियर की शुरुआत**

शिल्पा ने महज 16 साल की उम्र में अपने करियर की शुरुआत की थी. एक्ट्रेस ने फिल्म 'बाजीगर' से साल 1993 में अपने करियर की शुरुआत की थी. इसके अलावा वह 1991 में आए 'लिम्का' के एक एड के लिए भी मॉडलिंग कर चुकी हैं. एक्ट्रेस केवल फिल्मों के लिए ही नहीं बल्कि अपने पर्सनल लाइफ को लेकर भी काफी सुर्खियों में बनी रहती हैं.

- **इंस्टाग्रास पर रहती हैं एक्टिव**

शिल्पा शेट्टी इंस्टाग्राम पर बहुत ज्यादा एक्टिव रहती हैं. वो अपने फैंस के लिए आए दिन फोटोज शेयर करती रहती हैं. इंस्टाग्राम पर उनके 26.6 मिलियन फॉलोवर्स हैं.

विवादों की शिल्पा

शिल्पा का विवाद से पुराना नाता रहा है. राजकुंद्रा से उनकी शादी के समय काफी विवाद हुआ था कि उन्होंने किसी का घर तोड़ कर अपना दांपत्य जीवन शुरू किया है. वर्ष 2021 में उनके पति और बिजनेसमैन राज कुंद्रा को मुंबई पुलिस की क्राइम ब्रांच टीम पोर्नोग्राफिक फिल्में बनाने और उसे कुछ एप पर स्ट्रीम करने के मामले में गिरफ्तार किया था. इसी साल अप्रैल महीने में प्रवर्तन निदेशालय ने बिटकॉइन पोंजी घोटाले में राज कुंद्रा की 97.79 करोड़ की संपत्ति जब्त की थी. आइए शिल्पा के जीवन के अन्य विवादों पर डालें एक नजर...

1. शिल्पा- अक्षय विवाद

एक दौर था जब शिल्पा शेट्टी और अक्षय कुमार बॉलीवुड के सबसे हॉट प्रेमी जोड़ों में से थे और फैंस शिद्दत से उनकी शादी की खबर का इंतजार कर रहे थे. शिल्पा अक्षय से बहुत इमोशनली अटैच्ड थी, पर अक्षय ने उसी दौर में शिल्पा के साथ ट्विंकल खन्ना को भी डेट करना शुरू कर दिया था. वह शिल्पा का सबसे कठिन दौर था. तब शिल्पा ने सार्वजनिक तौर पर अपनी नाराजगी जाहिर की थी. जमकर बवाल हुआ था. ये बॉलीवुड के सबसे प्रसिद्ध लव ट्राएंगल्स में से एक है.

2. बिग ब्रदर कॉन्ट्रोवर्सी

बिग ब्रदर शो में शिल्पा वाइल्ड कार्ड एंट्री के तौर पर गई थीं. वहां पर एक कंटेस्टेंट जेड गूडी ने शिल्पा पर नस्लभेद से जुड़ी एक टिप्पणी की थी. इस मामले में शिल्पा ही नहीं, भारतीय दर्शक भी बहुत आहत हुए थे. विवाद के बाद गूडी ने सार्वजनिक माफी भी मांगी गई थी.

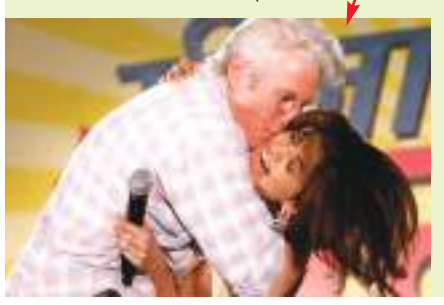

3.अश्लील फोटो से जुड़ा विवाद

वर्ष 2006 में शिल्पा शेट्टी और एक्ट्रेस रीमा सेन के खिलाफ नॉन बेलेबल वॉरेंट इशू हो गया था. मदुरई कोर्ट में इन दोनों एक्ट्रेसेस के खिलाफ अश्लील तरह से फोटो के लिए पोज करने के लिए केस भी चल रहा था. ये तस्वीरें एक तमिल न्यूजपेपर में पब्लिश की गई थीं. हालांकि बाद में ये मामला ठंडा पड़ गया था.

4. आईपीएल मैच फिक्सिंग स्कैंडल

आईपीएल 2013 के दौरान शिल्पा शेट्टी और राज कुंद्रा पर फिक्सिंग का आरोप लगा था. इस मामले में जयपुर पुलिस भी विवाद के घेरे में आई थी.

5. शिल्पा - रिचर्ड विवाद

यह वर्ष 2007 की बात है. हॉलीवुड के एक बड़े एक्टर रिचर्ड गेरे को एड्स से जुड़े एक फंक्शन में बतौर गेस्ट बुलाया गया था. उस फंक्शन में शिल्पा शेट्टी भी थीं. दोनों स्टेज पर थे. जाने क्या अचानक हुआ कि रिचर्ड गेरे ने शिल्पा का आलिंगन किया और ताबड़तोड़ किस जड़ते गए. रिचर्ड और शिल्पा की तस्वीर तब खूब वायरल हुई और रिचर्ड के साथ शिल्पा पर भी सवाल उठाए गए. इस मौके पर राजस्थान कोर्ट से 26 अप्रैल 2007 को दोनों के खिलाफ वारेंट जारी हुआ. बात सुप्रीम कोर्ट तक पहुंची. बाद में चीफ जस्टिस ऑफ इंडिया ने इस शिकायत को खारिज किया.

संयोजन : चेतना झा, डिजाइनिंग - खुशबू कुमारी

स्पोर्ट्स+

ब्रीफ खबरें

घरेलू क्रिकेट सत्र 2024-25 सितंबर से

नयी दिल्ली। भारतीय क्रिकेट कंट्रोल बोर्ड (बीसीसीआई) ने भारतीय घरेलू क्रिकेट सत्र 2024-25 के लिए कैलेंडर की घोषणा कर दी है, जिसमें दलीप ट्रॉफी सबसे पहले 5 सितंबर से अनंतपुर में शुरू होगी. जैसा कि पहले बताया गया था, रणजी ट्रॉफी अब दो चरणों में खेली जाएगी, जिसमें सफेद गेंद की प्रतियोगिताओं के लिए एक विंडो दी गई है. बीसीसीआई की ओर से गुरुवार रात जारी एक आधिकारिक बयान में कहा गया, रणजी ट्रॉफी का फाइनल मार्च 2025 में होना तय है. इसके अलावा, बीसीसीआई ने यह भी खुलासा किया है कि वे सीके नायडू ट्रॉफी (अंडर-23 क्रिकेट) में एक नई अंक प्रणाली का परीक्षण करेंगे.

दबाव पाक पर था, दर्शकों का समर्थन भारी पड़ा

डलास। पाकिस्तान पर ऐतिहासिक जीत दर्ज करने के बाद अमेरिकी कप्तान मोनांक पटेल ने कहा कि उनकी टीम ने सुपर ओवर तक चले टी20 विश्व कप के मुकाबले में दबाव महसूस नहीं किया और दर्शकों का समर्थन बाबर आजम की टीम पर भारी पड़ गया. पटेल के अर्धशतक के दम पर अमेरिका ने 2009 की चैम्पियन पाकिस्तान को सुपर ओवर में हराया. पटेल ने मैच के बाद प्रेस कांफ्रेंस में कहा, हमें निर्धारित समय में ही जीत लेना चाहिये था और यह मैच सुपर ओवर में नहीं जाना चाहिए था. हमने जिस संयम के साथ खेला और सुपर ओवर में 18 रन बनाने से हमारा पलड़ा भारी हो गया.

जज्बात पर काबू रखेंगे, फोकस भारत पर : मोनांक

डलास । अमेरिका के कप्तान मोनांक पटेल को यकीन है कि टी20 विश्व कप में पाकिस्तान पर मिली जीत से उनकी टीम के लिए कई दरवाजे खुलेंगे, लेकिन वह जज्बात पर काबू रखकर भारत के खिलाफ अगले मुकाबले पर फोकस करना चाहते हैं. सह मेजबान अमेरिका ने पूर्व चैंपियन पाकिस्तान को सुपर ओवर में हराया. अब उनका सामना 12 जून को भारत से होगा. पटेल ने मैच के बाद प्रेस कांफ्रेंस में कहा, जीत से में खुश हूं. पाकिस्तान के खिलाफ विश्व कप में पहली बार खेलना और उन्हें हराना अविश्वसनीय है. हमारा फोकस अब भारत के खिलाफ प्रदर्शन पर होगा. उन्होंने कहा, हम जज्बातों के बहाव में बहना नहीं चाहते.

ऑस्ट्रेलिया को रोकने के लिए इंग्लैंड के गेंदबाजों को करना होगा बेहतर प्रदर्शन

भाषा। ब्रिजटाउन

गत चैंपियन इंग्लैंड को चिर प्रतिद्वंद्वी ऑस्ट्रेलिया के खिलाफ शनिवार को टी20 विश्व कप ग्रुप बी के मैच में अपनी गेंदबाजी में सुधार करना होगा. इंग्लैंड और स्कॉटलैंड के बीच पहला मैच बारिश के कारण रद्द हो गया था, लेकिन स्कॉटलैंड ने दस ओवर में बिना किसी नुकसान के 90 रन बना लिये थे. इससे इंग्लैंड की गेंदबाजी की कमजोरी उजागर हुई. स्कॉटलैंड के सलामी बल्लेबाज जॉर्ज मुंसे और माइकल जोंस ने इंग्लैंड के सभी गेंदबाजों को आसानी से खेला.

ऐसे में डेविड वॉर्नर और मार्कस स्टोइनिस जैसे खतरनाक ऑस्ट्रेलियाई बल्लेबाज उन पर आसानी से दबाव बना सकते हैं. एक बार फिर जोफ्रा आर्चर पर फोकस होगा, जिन्होंने स्कॉटलैंड के खिलाफ दो ओवर में 12 रन दिये. गेंदबाजों के अलावा इंग्लैंड के बल्लेबाजों को भी एक इकाई के रूप में अच्छा प्रदर्शन करना होगा. जोस बटलर ने आईपीएल 2024 में अच्छा प्रदर्शन किया है. ऑस्ट्रेलिया के गेंदबाजों ने पैट कमिंस के बगैर भी ओमान के खिलाफ शानदार प्रदर्शन किया. आईपीएल में सनराइजर्स हैदराबाद को फाइनल तक ले जाने वाले कमिंस की जगह नाथन एलिस को उतारा गया था, लेकिन मजबूत प्रतिद्वंद्वी के खिलाफ कमिंस को लाया जा सकता है. ऑस्ट्रेलिया की बल्लेबाजी में एकमात्र कमजोर कड़ी ग्लेन मैक्सवेल का खराब फॉर्म है. ओमान के खिलाफ वह पहली गेंद पर आउट हो गए थे. ऑस्ट्रेलिया को इस मैच में उनके फॉर्म में लौटने की उम्मीद होगी.

मैच का समय : रात 10 . 30 से

टीमें

ऑस्ट्रेलिया: मिशेल मार्श (कप्तान), एश्टन एगर, पैट कमिंस, टिम डेविड, नाथन एलिस, कैमरून ग्रीन, जोश हेजलवुड, ट्रैविस हेड, जोश इंगलिस, ग्लेन मैक्सवेल, मिशेल स्टार्क, मार्कस स्टोइनिस, मैथ्यू वेड, डेविड वार्नर, एडम जाम्पा. रिजर्वः जेक फ्रेजर-मैकगर्क, मैट शॉर्ट.

इंग्लैंड: जोस बटलर (कप्तान), मोइन अली, जोफ्रा आर्चर, जोनाथन बेयरस्टो, हैरी ब्रुक, सैम कुरेन, बेन डकेट, टॉम हार्टले, विल जैक्स, क्रिस जॉर्डन, लियाम लिविंगस्टोन, आदिल राशिद, फिल साल्ट, रीस टॉपले, मार्क वुड.

आज के मैच

दक्षिण अफ्रीका का सामना नीदरलैंड से, मैच में क्लीन स्विप की है संभावना

भाषा। न्यूयॉर्क

दक्षिण अफ्रीका ने टी20 विश्व कप के पहले मैच में भले ही श्रीलंका को हरा दिया हो, लेकिन शनिवार को ग्रुप डी के दूसरे मैच में उसका सामना नीदरलैंड जैसी टीम से है, जो अप्रत्याशित प्रदर्शन कर सकती है. डच टीम ने ही पिछले साल दक्षिण अफ्रीका को 50 ओवरों के विश्व कप में 38 रन से हराया था, जिसके घाव अभी भी गहरे होंगे. एडेन माक्ररम की अगुवाई वाली दक्षिण अफ्रीका टीम इस बार उस हार का बदला चुकता करना चाहेगी. श्रीलंका पर पहले मैच में मिली जीत में एनरिच नॉर्किया के फॉर्म ने उसके हौसले बढ़ा दिये हैं. आईपीएल में लय में नहीं दिखे नॉर्किया ने न्यूयॉर्क की पिच पर लय हासिल करके श्रीलंका के खिलाफ चार विकेट लिये. कैगिसो रबाडा और नॉर्किया के रूप में दक्षिण अफ्रीका के पास तेज गेंदबाजों की बेहतरीन जोड़ी है, जिनसे नीदरलैंड के खिलाफ अच्छे प्रदर्शन की उम्मीद होगी. डच टीम ने पहले मैच में नेपाल को छह विकेट से हराया था. नीदरलैंड के लिए मैक्स ओ डाउड ने अर्धशतक जमाया जबकि तेज गेंदबाज टिम प्रिंगल और लोगान वान बीक ने तीन-तीन विकेट लिये.

मैच का समय : रात आठ बजे से

टीमें

दक्षिण अफ्रीका : एडेन माक्ररम (कप्तान), ओटनील बार्टमैन, गेराल्ड कोएट्जी, क्विंटन डी कॉक, ब्योर्न फोर्टुइन, रीजा हेंड्रिक्स, मार्को यानसन, हेनरिक क्लासेन, केशव महाराज, डेविड मिलर, एनरिक नोर्किया, कागिसो रबाडा, रयान रिकेल्टन, तबरेज शम्सी, ट्रिस्टन स्टब्स।

नीदरलैंडः स्कॉट एडवर्ड्स (कप्तान), आर्यन दत्त, बास डी लीडे, काइल क्लेन, लोगान वैन बीक, मैक्स ओ''डॉड, माइकल लेविट, पॉल वैन मीकेरेन, रयान क्लेन, साकिब जुल्फिकार, साइब्रांड एंजेलब्रेच, तेजा निदामनुरु, टिम प्रिंगल, विक्रम सिंह, विव किंगमा, वेस्ले बैरेसी.

टी20 विश्व कप : ग्रुप बी में शीर्ष स्थान हासिल किया

स्कॉटलैंड ने नामीबिया को हराया

एजेंसी। ब्रिजटाउन

स्कॉटलैंड ने टी-20 विश्व कप में नामीबिया को पांच विकेट से हराकर ग्रुप बी में शीर्ष स्थान हासिल कर लिया. नामीबिया ने नौ विकेट पर 155 रन बनाये और स्कॉटलैंड ने नौ गेंद बाकी रहते लक्ष्य हासिल कर लिया. कप्तान रिची बेरिंगटन ने 35 गेंद में नाबाद 47 रन बनाये और पांचवें विकेट के लिए माइकल लीस्क) 17 गेंद में 35 रन) के साथ 74 रन की साझेदारी की. स्कॉटलैंड की चार टी20 मैचों में नामीबिया पर यह पहली जीत है. स्कॉटलैंड को इंग्लैंड के खिलाफ बारिश के कारण रद्द हुए मैच से एक अंक मिला था. अब वह तीन अंक लेकर शीर्ष पर है. आस्ट्रेलिया और नामीबिया के दो अंक हैं. नामीबिया ने ओमान को पहले मैच में सुपर ओवर में हराया था. आस्ट्रेलिया का सामना शनिवार को इंग्लैंड से होगा. कप्तान गेरहार्ड इरास्मस ने 30 गेंद में 52 रन बनाये और पांचवें विकेट के लिये जेन ग्रीन (28) के साथ 51 रन जोड़े.

सबसे बड़ा उलटफेर : पूर्व चैंपियन पाकिस्तान सुपर ओवर में हारा

नयी अमेरिकी टीम ने पाकिस्तान को हराया

भाषा। डलास (अमेरिका)

क्रिकेट में शुरुआती कदम रखने वाली अमेरिका टीम ने पूर्व चैंपियन पाकिस्तान को सुपर ओवर में हराकर टी20 विश्व कप में सबसे बड़ा उलटफेर कर दिया. इससे पाकिस्तान क्रिकेट की दुर्दशा की बानगी भी मिलती है जिसे 2007 वनडे विश्व कप में आयरलैंड ने तीन विकेट से हराकर टूर्नामेंट से उसका बोरिया बिस्तर बांध दिया था. अमेरिका ग्रुप ए में अब शीर्ष पर है जिसने पहले मैच में कनाडा को सात विकेट से हराया था. अब उसे भारत से खेलना है. पहले गेंदबाजी चुनते हुए अमेरिका के बायें हाथ के स्पिनर नोस्तुष केंजिगे ने 30 रन देकर तीन विकेट लिये. पाकिस्तान की टीम सात विकेट पर 159 रन ही बना सकी. जवाब में अमेरिका ने तीन विकेट पर 159 रन बनाये. कप्तान मोनांक पटेल ने 38 गेंद में 50, आरोन जोंस ने 26 गेंद में 36 और एंड्रिस गौस ने 26 गेंद में 35 रन की पारियां खेली. सुपर ओवर मोहम्मद आमिर ने फेंका जिसमें अमेरिका ने 18 रन बनाये जबकि आठ रन अतिरिक्त के इसमें शामिल थे.

वहीं अमेरिका के सौरभ नेत्रवलकर ने अनुशासित गेंदबाजी करके सिर्फ 13 रन दिये. पाकिस्तान ने सुपर ओवर में बल्लेबाजी के लिये उतरने में काफी समय लिया. अमेरिका के फील्डर इंतजार करते रहे और मैदानी अंपायरों को दखल देना पड़ा. इससे पहले टॉस जीतकर गेंदबाजी का अमेरिका का फैसला सही साबित हुआ जब मोहम्मद रिजवान दूसरे ही ओवर में नेत्रवलकर की गेंद पर स्टीवन टेलर को कैच दे बैठे. अमेरिका ने पावरप्ले में 44 रन बनाये . पटेल ने शाहीन शाह अफरीदी को चौथे ओवर में लगातार चौके जड़े . नसीम शाह ने पाकिस्तान को पहली सफलता दिलाई जब टेलर ने विकेट के पीछे मोहम्मद रिजवान को कैच थमाया. एंड्रिस गौस ने इसी ओवर में दो चौके लगाये. उन्होंने हारिस रऊफ को एक और चौका जड़ा. पटेल ने कवर में इफ्तिखार अहमद को दो चौके लगाये . वहीं अफरीदी को मिड आफ में चौका और सिर के ऊपर से स्ट्रेट छक्का लगाकर अपना अर्धशतक पूरा किया. दोनों के बीच 68 रन की साझेदारी को रऊफ ने तोड़ा और गौस को आउट किया.

आज के मैच

न्यूजीलैंड के सामने सितारों से भरी अफगानिस्तान की चुनौती

भाषा। प्रोविडेंस

न्यूजीलैंड की टीम टी20 विश्व कप में ग्रुप सी के मैच में शनिवार को आईपीएल सितारों से भरी अफगानिस्तान टीम के खिलाफ अपने अभियान का आगाज करेगी तो विरोधी को हलके में लेने की गलती करने से बचना होगा. न्यूजीलैंड को कठिन ग्रुप मिला है जिसमें दो बार की चैम्पियन मेजबान वेस्टइंडीज और अफगानिस्तान जैसी टीमें हैं. बारिश के कारण अभ्यास सत्र रद्द होने से न्यूजीलैंड की तैयारी पर असर पड़ा है. उसे पहले दो मैचों में अफगानिस्तान और वेस्टइंडीज से खेलना है. अफगानिस्तान की टीम ने यहां पहला मैच जीता है और हालात से अच्छी तरह वाकिफ हो गई है.न्यूजीलैंड की ताकत हालांकि आईसीसी टूर्नामेंटों में हालात के अनुरूप तुरंत ढलना रही है और टीम पिछले कुछ साल में लगातार अच्छा प्रदर्शन करती आई है. उसके पास अनुभवी खिलाड़ियों के अलावा फिन एलेन और रचिन रविंद्र जैसे युवा खिलाड़ी भी है.

टीमें

अफगानिस्तान : राशिद खान (कप्तान), रहमानुल्लाह गुरबाज, इब्राहिम जादरान, अजमतुल्लाह उमरजई, नजीबुल्लाह जादरान, मोहम्मद इशाक, मोहम्मद नबी, गुलबदीन नैब, करीम जनत, नांग्याल खारोटी, मुजीब उर रहमान, नूर अहमद, नवीन-उल-हक, फजलहक फारूकी, फरीद अहमद मलिक। रिजर्व : सेदिक अटल, हजरतुल्लाह जजई, सलीम सफी.

न्यूजीलैंड : केन विलियमसन (कप्तान), फिन एलन, ट्रेंट बोल्ट, माइकल ब्रेसवेल, मार्क चैपमैन, डेवोन कॉनवे, लॉकी फर्ग्यूसन, मैट हेनरी, डेरिल मिशेल, जिमी नीशाम, ग्लेन फिलिप्स, रचिन रवींद्र, मिशेल सेंटनर, ईश सोढ़ी, टिम साउथी. रिजर्व : बेन सियर्स.

मैच का समय : सुबह पांच बजे से.

'ग्रुप आफ डेथ' में श्रीलंका का सामना बांग्लादेश से

भाषा। डलास

श्रीलंका और बांग्लादेश टी20 विश्व कप के 'ग्रुप आफ डेथ' के शनिवार को होने वाले महत्वपूर्ण मुकाबले में जीत दर्ज करके सुपर आठ में प्रवेश का अपना दावा पुख्ता करना चाहेंगे. ग्रुप डी में तीन पूर्णकालिक सदस्यों दक्षिण अफ्रीका, श्रीलंका और बांग्लादेश के अलावा उलटफेर करने में माहिर नीदरलैंड और नेपाल की टीमें हैं . इसमें जीत और जीत का अंतर आखिर में काफी मायने रखेगा. श्रीलंका को पहले मैच में दक्षिण अफ्रीका ने हराया था और बल्लेबाज इस बार अपनी गलतियों से सबक लेकर उतरेंगे.पहले मैच में श्रीलंकाई टीम 77 रन पर आउट हो गई थी जबकि गेंदबाजों ने फिर भी अच्छा प्रदर्शन किया.बांग्लादेश की टीम इस साल टी20 क्रिकेट में लय हासिल करने के लिये जूझती नजर आई है.

टीमें

श्रीलंका : वानिंदु हसरंगा (कप्तान), चरिथ असलांका, कुसल मेंडिस, पथुम निसांका, कामिंडु मेंडिस, सदीरा समरविक्रमा, एंजेलो मैथ्यूज, दासुन शनाका, धनंजय डी सिल्वा, महेश थीक्षाना, दुनीथ वेल्लालेज, दुशमंथा चमीरा, नुवान तुषारा, मथेशा पथिराना, दिलशान मदुशंका। रिजर्व : असिथा फर्नांडो, विजयकांत व्यासकांथ, भानुका राजपक्षे, जनिथ लियानागे.

बांग्लादेश : नजमुल हुसैन शांतो (कप्तान), तस्कीन अहमद, लिटन दास, सौम्या सरकार, तंजीद हसन तमीम, शाकिब अल हसन, तौहीद हृदोय, महमूद उल्लाह रियाद, जैकर अली अनिक, तनवीर इस्लाम, शाक महेदी हसन, रिशाद हुसैन, मुस्तफिजुर रहमान, शोरीफुल इस्लाम, तंजीम हसन साकिब। रिजर्व : अफीफ हुसैन, हसन महमूद.

मैच का समय : सुबह छह बजे से.

कनाडा ने आयरलैंड को 12 रन से हराया

आयरलैंड को मिली लगातार दूसरी हार, टी20 विश्व में पहली बार जीता कनाडा

न्यूयॉर्क ।एजेंसी

कनाडा ने आईसीसी टी-20 विश्व कप ग्रुप ए मैच में शुक्रवार को यहां आयरलैंड को 12 रन से शिकस्त दी. कनाडा ने सात विकेट पर 137 रन बनाने के बाद आयरलैंड की पारी को सात विकेट पर 125 रन पर रोक दिया. आयरलैंड के लिए मार्क एडेर ने 34 जबकि जॉर्ज डोकरेल ने नाबाद 30 रन का योगदान दिया. कनाडा के लिए ने जेरेमी गोर्डन और डिनोल हेलिंगर ने दो-दो विकेट लिये. कनाडा ने कम स्कोर वाले मैच में गेंदबाजों के उम्दा प्रदर्शन के दम पर आयरलैंड को ग्रुप-ए के मुकाबले में 12 रनों से हराकर टी20 विश्व कप 2024 में अपनी पहली जीत दर्ज की. कनाडा ने पहले बल्लेबाजी करते हुए निकोलस किरटॉन के 49 रनों की पारी के दम पर 20 ओवर में सात विकेट पर 137 रन बनाए थे. जवाब में आयरलैंड की टीम निर्धारित ओवर में सात विकेट पर 125 रन ही बना सकी. आयरलैंड के लिए खराब शुरुआत के बाद जॉर्ज डॉकरेल और मार्क एडायर ने सातवें विकेट के लिए 62 रनों की साझेदारी की, लेकिन अंत में इनकी कोशिश बेकार गई और कनाडा ने उलटफेर करते हुए आयरलैंड को पराजित किया.

नॉर्वे शतरंज : प्रज्ञानानंद, वैशाली हारे

कार्लसन, टिंगजी ने जीत दर्ज की

एजेंसी। स्टावेंजर

नॉर्वे शतरंज रोमांचक समापन की ओर बढ़ रहा है. प्रतियोगिता में राउंड 9 के सभी क्लासिकल गेम ड्रॉ पर समाप्त हुए, जिसके बाद मैच विजेता का निर्धारण करने के लिए आर्मागेडन टाई-ब्रेकर का सहारा लिया गया. भारत के आर प्रज्ञानानंद को आर्मागेडन में फैबियानो कारुआना के खिलाफ हार का सामना करना पड़ा, जिनके पास खिताब जीतने का एक बाहरी मौका है.

प्रज्ञानानंद को जीत के लिए जरूरी अंतिम राउंड में हिकारू नाकामुरा को हराना होगा और उम्मीद करनी होगी कि स्थानीय हीरो मैग्नस कार्लसन कारुआना के खिलाफ़ अपना गेम हार जाएं. पांच बार के विश्व चैंपियन कार्लसन ने राउंड 9 में अलीरेजा फिरौजा पर आर्मागेडन जीत के साथ अपनी बढ़त को बढ़ाया. इसका मतलब है कि कार्लसन के लिए अंतिम राउंड में जीत उन्हें टूर्नामेंट जीतने की गारंटी देगी.

बाबर ने स्वीकार किया अमेरिका को हल्के में लेना भारी पड़ गया

डलास। अमेरिका के हाथों टी20 विश्व कप के पहले मैच में सुपर ओवर में मिली अप्रत्याशित हार से स्तब्ध पाकिस्तान के कप्तान बाबर आजम ने स्वीकार किया कि विरोधी टीम को हलके में लेना उनकी टीम पर भारी पड़ गया. अमेरिका ने टूर्नामेंट का पहला उलटफेर करते हुए पूर्व चैंपियन और पिछले उपविजेता पाकिस्तान को सुपर ओवर में हराया. पाकिस्तान को पिछले टी20 विश्व कप में जिम्बाब्वे ने हराया था और हाल ही में बाबर आजम की टीम द्विपक्षीय श्रृंखला में आयरलैंड से हारी है. बाबर ने मैच के बाद प्रेस कांफ्रेंस में कहा, किसी भी टूर्नामेंट में सर्वश्रेष्ठ तैयारी जरूरी होती है.

जैसमीन पाओलिनी फ्रेंच ओपन फाइनल में, आज होगा मुकाबला

एजेंसी। पेरिस

इटली की जैसमीन पाओलिनी ने मिर्रा आंद्रीवा को 6-3, 6-1 से हराकर फ्रेंच ओपन फाइनल में प्रवेश कर लिया, जो उनके करियर का पहला ग्रैंडस्लैम फाइनल होगा. इससे पहले किसी भी ग्रैंडस्लैम में चौथे दौर से आगे नहीं जा सकी पाओलिनी ने कहा, ग्रैंडस्लैम फाइनल में पहुंचकर बहुत अच्छा लग रहा है. यह असंभव जैसा था लेकिन अब सच हो गया है. अब उनका सामना शनिवार को दो बार की गत चैंपियन इगा स्वियातेक से होगा. इटली के यानिक सिनेर अगर कार्लोस अल्काराज को हरा देते हैं तो वह भी पुरुष एकल फाइनल में पहुंच जायेंगे. आस्ट्रेलियाई ओपन चैम्पियन सिनेर चाहें जीते या हारें लेकिन सोमवार को रैंकिंग में नंबर एक पर पहुंच जायेंगे. वहीं स्वियातेक ने कोको गाफ को 6-2, 6-4 से हराकर फाइनल में जगह बनाई. रोलां गैरो पर उनका जीत का सिलसिला 20 मैचों का हो गया.

संन्यास कुवैत के खिलाफ आखिरी मैच अपने फुर्तीले अंदाज में नजर आए सुनील छेत्री

सुनील छेत्री ने शानदार अंदाज में ली विदाई, दिया आखिरी संदेश

एजेंसी। कोलकाता

गुरुवार रात कुवैत के खिलाफ अपने आखिरी मैच के बाद भारत के सबसे चमकते सितारे भावुक सुनील छेत्री पोस्ट-गेम प्रेस कॉन्फ्रेंस में नज़र नहीं आए. भारतीय कप्तान आखिरी बार एक ऐसे अंदाज़ में विदा लेने में कामयाब रहे, जो सिर्फ़ वही कर सकते थे, जो क्लास से भरा हुआ था. सुनील छेत्री ने मीडिया को एक पत्र के जरिये अपना आखिरी संदेश दिया. मीडिया को दिये अपने पत्र में उन्होंने लिखा, "पिछले 19 सालों में मुझे आपमें से बहुत से लोगों से कई मौकों पर बातचीत करने का मौका मिला है. कई बार ऐसा हुआ जब मुझे अपनी इच्छा से बहुत कम बोलना पड़ा और कई बार ऐसा हुआ जब मैंने आपके सवालों का जवाब लंबे मोनोलॉग के साथ दिया."

छेत्री ने अपने पत्र में लिखा, कुछ जवाब निराशा से भरे थे, कुछ जवाब ऐसे थे जो आपकी झुंझलाहट के लिए बहुत ज़्यादा गैर-प्रतिबद्ध थे और फिर प्रेस कॉन्फ्रेंस जो जल्दबाजी में खत्म हो गई. लेकिन इन सबके बावजूद, मैं यह मानना चाहता हूं कि मैं हमेशा आपके साथ ईमानदार रहा हूं. और मैंने हमेशा आपसे बातचीत करना चुना, भले ही इसके लिए मुझे उन कारणों से सुर्खियों में आने का जोखिम उठाना पड़ा जो मुझे पसंद नहीं थे.

भारत और कुवैत के बीच गोल रहित ड्रॉ की निराशा के बावजूद, छेत्री को वह विदाई मिली जिसके वे हकदार थे, साल्ट लेक की भीड़ ने तालियाँ बजाईं और उस व्यक्ति को नमन किया जिसने भारतीय फुटबॉल को बदल दिया. उन्होंने स्टेडियम में प्रशंसकों की तालियों की गड़गड़ाहट के बीच अपने साथियों से गार्ड ऑफ ऑनर प्राप्त किया, जिसके बाद पिच से बाहर निकलने से पहले नंबर 11 के खिलाड़ी की आंखों में आंसू आ गए. उन्होंने कहा, मैं इस पत्र और इस अवसर के माध्यम से आपको धन्यवाद देना चाहता हूं - मेरी कहानी बताने में आपने जो भूमिका निभाई है, उसके लिए धन्यवाद. आपने अपनी गद्य और तस्वीरों के माध्यम से मुझे जो प्यार और प्रशंसा दिखाई है, उसके लिए धन्यवाद. लेकिन सबसे महत्वपूर्ण बात, उन समयों के लिए धन्यवाद जब आपने मेरे खेलने के तरीके या खुद को प्रस्तुत करने के तरीके का ईमानदारी से आकलन किया है. कुवैत के खिलाफ मैच 39 वर्षीय खिलाड़ी के शानदार राष्ट्रीय करियर का 151वां और अंतिम मैच था और इसे हमेशा प्यार से याद किया जाएगा. अपने पत्र का समापन करते हुए उन्होंने लिखा, आपके पास घर में सबसे अच्छी सीटें थीं और हमेशा रहेंगी. मुझे बस उम्मीद है कि इन 19 सालों में, मैंने उस अनुभव को थोड़ा और खास बना दिया है. शायद मैं एक या दो गेम के लिए आपके डगआउट में शामिल हो जाऊं. आभार के साथ विदा लेते हुए, सुनील छेत्री.

खास बातें

- संन्यास को लेकर काफी भावुक नजर आए सुनील
- 19 साल तक खेल के मैदान में दिखाए कई जलवे

ब्रीफ खबरें

वैध वीजा न होने पर चीनी नागरिक गिरफ्तार

मुजफ्फरपुर । बिहार पुलिस ने मुजफ्फरपुर जिले में वीजा समेत वैध यात्रा दस्तावेज न रखने पर एक चीनी नागरिक को गिरफ्तार किया है. मुजफ्फरपुर के वरिष्ठ पुलिस अधीक्षक (एसएसपी) राकेश कुमार ने शुक्रवार को पत्रकारों से बात करते हुए कहा, पुलिस ने मुजफ्फरपुर के ब्रह्मपुरा थाना क्षेत्र के लक्ष्मी चौक के पास एक चीनी नागरिक (ली जियाकी) को गिरफ्तार किया, क्योंकि उसके पास वीजा समेत वैध यात्रा दस्तावेज नहीं थे. उनके खिलाफ विदेशी अधिनियम की संबंधित धाराओं के तहत मामला दर्ज किया गया है.

224 ग्राम ब्राउन शुगर के साथ दो गिरफ्तार

किशनगंज । फरीद अहमद, जिला के ठाकुरगंज के पौआखाली थाना क्षेत्र अंतर्गत पवना से दो तस्कर को ब्राउन शुगर के साथ सशस्त्र सीमा बल (एसएसबी) ने गिरफ्तार कर पौआखाली थाना के हवाले किया है. एसएसबी को गुप्त सूचना मिली थी की एक व्यक्ति नशीला पदार्थ के साथ किशनगंज से पौआखाली जा रहा हैं. तब एसएसबी की टीम ने रंगे हाथों दो युवक को 224 ग्राम ब्राउन शुगर के साथ पकड़ा साथ ही मोटरसाइकिल भी जब्त किया. अभियुक्त को थाना लाया गया जहां थानाध्यक्ष आने बताया कि दोनों युवक का नाम क्रमश मो जहीर और मो आबिद हुसैन जिला उत्तर दिनाजपुर पश्चिम बंगाल है.

नदी में नहाने गये तीन किशोरों की डूबने से मौत

समस्तीपुर । जिले के कर्पूरीग्राम थाना क्षेत्र में पुनास पंचायत से होकर गुजरने वाली बूढ़ी गंडक नदी में नहाने गये तीन किशोरों की डूब कर मौत हो गयी. कर्पूरीग्राम के थाना अध्यक्ष संजय सिंह ने घटना की पुष्टि करते हुए बताया कि गुरुवार देर शाम तीनों किशोरों के शवों क़ो नदी से बाहर निकाल लिया गया. देर रात हो जाने के कारण शवों का पोस्टमार्टम शुक्रवार को किया गया है. मृतकों में जगत सिंहपुर गांव के रहने वाले उमेश राम के 12 वर्षीय पुत्र विक्की कुमार, वाजितपुर के टुनटुन राम के 11 वर्षीय पुत्र शिवम कुमार तथा पुनास के सर्वेश कुमार राय के 10 वर्षीय पुत्र अंकुश कुमार शामिल हैं.

नई दिल्ली में मुख्यमंत्री और जदयू नेता नीतीश कुमार एक बैठक के दौरान नवनिर्वाचित पार्टी सांसदों के साथ.

बिहार से एनडीए के सहयोगी दल

नई दिल्ली । एलजेपी (आर) प्रमुख चिराग पासवान एक बैठक के दौरान पार्टी के नवनिर्वाचित सांसदों के साथ. बैठक में चिराग को एलजेपी (आर) संसदीय दल का नेता चुना गया.

पटना में दिनदहाड़े प्रेमी ने प्रेमिका को मारा चाकू

पटना । पटना में एक युवक ने युवती को चाकू गोदकर गंभीर रूप से घायल कर दिया है. बताया जा रहा है कि प्रेम प्रसंग में घटना को अंजाम दिया गया है. प्रेमी ने दिनदहाड़े अपनी प्रेमिका को चाकू मार दिया है. बता दें कि पटना में अपराधियों में पुलिस का इकबाल खत्म हो चुका है. बेखौफ अपराधी ने दिनदहाड़े युवती को चाकू गोदकर गंभीर रूप से घायल कर दिया है. वहीं युवती को पुलिस और स्थानीय लोगों की मदद से पीएमसीएच भेजा गया. घटना के बाद इलाके में दहशत का माहौल कायम हो गया है.

कुटुंबा थाना क्षेत्र के समदा इब्राहिमपुर में हुई थी हत्या

16 लोगों को आजीवन कारावास की सजा, जुर्माना भी लगाया गया

संवाददाता । औरंगाबाद

औरंगाबाद व्यवहार न्यायालय के एडीजे 2 संजय मिश्रा की अदालत ने शुक्रवार को कुटुंबा थाने में दर्ज कांड संख्या 133/2020 के मामले में सुनवाई करते 16 अभियुक्तों को आजीवन कारावास की सजा सुनाई है. 25 हजार रुपये का जुर्माना भी लगाया है. जुर्माना नहीं देने पर सभी अभियुक्तों को छह माह की अतिरिक्त सजा भुगतनी होगी. बता दें कि कुटुंबा थाना क्षेत्र के समदा इब्राहिमपुर में हत्या हुई थी. उसी से जुड़े मामले में यह सजा सुनाई गई है. 13 अगस्त 2020 को 65 वर्षीय वृद्ध जगदीश राम की हत्या ओझा गुनी के आरोप में की गई थी. गांव के लोगों ने भीड़ जुटाकर टांगी-गड़ासे से जघन्य हत्या कर दी थी.

13 अगस्त 2020 को कुटुंबा थाना में एक प्राथमिकी दर्ज हुई थी : इस मामले में एपीपी राजाराम चौधरी ने बताया कि कुटुंबा थाना क्षेत्र के सोनू राम की पत्नी पुष्पा देवी ने 13 अगस्त 2020 को कुटुंबा थाना में एक प्राथमिकी दर्ज कर गांव के 16 लोगों पर आरोप लगाया था कि उन लोगों ने उनके ससुर जगदीश राम की हत्या टांगी और गड़ासे से हत्या कर दी है. पुष्पा देवी ने बताया था कि गांव के ही भुवनेश्वर राम के पुत्र जगल राम की 9 अगस्त 2020 को किसी बीमारी से मौत हो गई थी. सभी अभियुक्तों ने उनके ससुर पर ओझा गुनी का आरोप लगाकर 13 अगस्त की दोपहर उस वक्त हत्या कर दी थी जब वे अपने एक रिश्तेदार के घर से लौट कर आए थे.

पुष्पा देवी ने अपनी शिकायत में कहा था कि उनके ससुर जान बचाकर भागे लेकिन सभी ने उन्हें खदेड़कर अमरपुर गांव के पक्की रोड के पास पकड़ लिया और टांगी-गड़ासे से गला काटकर हत्या कर दी थी.

एपीपी ने बताया कि प्राथमिकी दर्ज होने के बाद मामला अदालत में चला और शुक्रवार को सजा के बिंदु पर सुनवाई करते हुए सबों को आजीवन कारावास की सजा सुनाई गई है. बचाव पक्ष के अधिवक्ता शिवकुमार राम ने बताया कि कांड में आरोपित किए गए सभी अभियुक्त निर्दोष हैं. उन्हें इस मामले में गलत तरीके फंसाया गया है. वे न्याय के लिए उच्च न्यायालय में अपील करेंगे.

मुकदमा वापस नहीं लेने तक आंदोलन जारी रहेगा : वीरेंद्र गुप्ता

बेतिया । इंडिया महागठबंधन और मुखिया महासंघ, पश्चिम चम्पारण के नेतृत्व में सैकड़ों लोगों ने शुक्रवार को बेतिया शहर में न्याय मार्च निकालकर कलेक्ट्रेट पर प्रदर्शन कर सभा किया. सभा के बाद एक प्रतिनिधिमंडल ने जिला पदाधिकारी के अनुपस्थित में डीएम राजीव कुमार सिंह को स्मार पत्र दे मुकदमा वापस लेने का बात कही. सभा को संबोधित करते हुए भाकपा माले विधायक वीरेंद्र गुप्ता ने कहा केंद्र सरकार जिस तरह अपने राजनीतिक विरोधियों को ईडी. सीबीआई, आईबी व अन्य संस्थाओं के द्वारा डरा धमका फर्जी मुकदमों में जबरन जेल भेज रही है वैसे ही यहां भाजपा अपने राजनीतिक विरोधी पंचायत प्रतिनिधियों, सामाजिक, राजनीतिक कार्यकर्ताओं को प्रशासन को मेल में लेकर मुकदमा द्वारा प्रताड़ित कर रही है. विगत लोकसभा चुनाव में एनडीए प्रत्याशी के खिलाफ इंडिया महागठबंधन के लिए चुनाव प्रचार-प्रसार करने के वजह से चुनाव प्रक्रिया के दौरान ही भाजपा सांसद संजय जयसवाल और नौतन विधायक नारायण प्रसाद द्वारा भाकपा (माले) नेता और मुखिया नवीन कुमार के पंचायत पर जांच बैठवा दिया गया. चुनाव बीतते बैरिया थाने में कांड संख्या-179/24 दर्ज करा दिया गया. मुखिया महासंघ के जिला अध्यक्ष अफसर इमाम ने कहा पूर्व में भी नौतन विधायक द्वारा पटना में प्रधान सचिव, उप मुख्यमंत्री को आवेदन देकर बैरिया पंचायत का जांच कराया जा चुका है.

अब बिहार के सरकारी स्कूलों में नहीं मचेगी हड़कंप

स्कूलों की निगरानी जिले के डीडीसी करेंगे

संवाददाता । पटना

बिहार की शिक्षा व्यवस्था में सुधार को लेकर शिक्षा विभाग के जरिए जारी किए जा रहे नए-नए फरमान से सरकारी विद्यालयों के शिक्षकों में हड़कंप मची हुई है. शिक्षा विभाग के करीब 8 हजार पदाधिकारी और कर्मी राज्य के हर जिले में स्थित सभी सरकारी विद्यालय प्राथमिक, मध्य, माध्यमिक और उच्च माध्यमिक विद्यालयों का नियमित अनुश्रवण कर रहे हैं. इस बीच शिक्षा विभाग के अपर मुख्य सचिव डॉ. एस सिद्धार्थ ने केके पाठक के इस आदेश को बदल दिया है. दरअसल शिक्षा विभाग के अपर मुख्य सचिव केके पाठक बीते 3 जून से 30 जून तक अवकाश पर हैं, उनके स्थान पर सीएम नीतीश कुमार के प्रधान सचिव डॉ. एस सिद्धार्थ को शिक्षा विभाग के अपर मुख्य सचिव का अतिरिक्त प्रभार सौंपा गया है.

अपर मुख्य सचिव डॉ. एस सिद्धार्थ के जारी किए गए नए आदेश के अनुसार अब सरकारी स्कूलों की निगरानी हर जिले के उप विकास आयुक्त (डीडीसी) करेंगे. डीडीसी जिले में तैनात शिक्षा विभाग के अधिकारियों और कर्मचारियों को स्कूलों के निरीक्षण की जिम्मेदारी सौंपेंगे. इसे लेकर अगले तीन महीने का रोस्टर भी तैयार किया गया है. अधिकारी रोस्टर वार स्कूलों का निरीक्षण करेंगे, निरीक्षण रिपोर्ट का क्रॉस वेरिफिकेशन शिक्षा विभाग के अधिकारी करेंगे. जिले में शिक्षा विभाग के अधिकारी और कर्मियों को 3-3 महीने के लिए 10 से 15 स्कूलों का जिम्मा दिया जाएगा. रोस्टर बनाकर स्कूलों का निरीक्षण किया जाएगा. सभी प्राथमिक, मध्य, माध्यमिक और उच्च माध्यमिक विद्यालयों का हर सप्ताह कम से कम एक बार निरीक्षण कार्य अनिवार्य किया गया.

कपड़ा व्यवसायी के घर से लाखों की डकैती, हड़कंप

संवाददाता । मधुबनी

मधुबनी में बेखौफ अपराधियों ने कपड़ा व्यवसाई के घर भीषण डकैती की घटना को अंजाम दिया है. घटना भैरवस्थान थाना क्षेत्र के खैरा तिलई गांव की है. कपड़ा व्यवसायी बिनोद पंजियार और उनकी पत्नी आशा देवी की डकैतों ने लोहे की रॉड से पिटाई भी की. डकैती में 12 लाख नकद एवम स्वर्णा भूषण है. रात में ही सूचना पर पुलिस पहुंची और अग्रेतर कार्रवाई की जा रही है. अब तक डकैतों की पहचान नहीं हो सकी है. पुलिस आसपास के इलाकों में छापेमारी करने की बात कह रही है. बताया जा रहा है कि भैरवस्थान थाना क्षेत्र के खैरा तिलई गांव में खैरा उच्च

विद्यालय चौक के पास गुरुवार देर रात करीब 12 -1 बजे के आसपास 12 बेखौफ नकाबपोश अपराधियों ने कपड़ा व्यवसाई के घर धावा बोला. नकाबपोश अपराधियों ने परिवार के सभी सदस्यों को बंधक बना लिया और घर में रखे 12 लाख रुपये, 12 भर के करीब स्वर्णाभूषण सहित करीब 25 लाख रुपये की संपत्ति लूट कर फरार हो गया. इस दौरान विरोध करने पर अपराधियों ने परिवार के सदस्यों के साथ मारपीट भी की. वैसे किसी को गंभीर चोट नहीं आयी है.

हाजीपुर में करंट लगने से किसान की हुई मौत

वैशाली । वैशाली में खेत पटवन कर रहे किसान सह उप मुखिया की मौत करंट लगने से हो गई है. मौत की सूचना मिलते ही उसके परिजन भागे-भागे घटना स्थल पहुंचे. जहां से इलाज के लिए स्थानीय बिदुपुर अस्पताल में लाया गया. लेकिन डॉक्टरों ने मृत घोषित कर दिया. मौत के बाद उसके परिजनों में कोहराम मच गया. परिजनों का रो-रोकर बुरा हाल हो गया है. घटना बिदुपुर थाना क्षेत्र के बाजीतपुर पंचायत की है. जहां घर से कुछ ही दूरी पर किसान खेत में पटवन कर रहे थे. मृतक किसान बिदुपुर थाना क्षेत्र के बाजितपुर गांव निवासी सुखदेव सिंह के 50 वर्षीय पुत्र शंभू शरण बताए गए हैं. जो वर्तमान में बाजितपुर पंचायत के उप मुखिया भी है. जिनके दो पुत्र है. दोनों की शादी कर चुके हैं.

कारोबार

फास्टैग, एनसीएमसी में ऑटोमेटिक ऐड होगा पैसा

नयी दिल्ली । फास्टैग और नेशनल कॉमन मोबिलिटी कार्ड के यूजर्स अब रेकरिंग पेमेंट मैकेनिज्म के जरिए अपने कार्ड में बैलेंस ऐड कर सकेंगे. इस मैकेनिज्म का इस्तेमाल करने पर ग्राहकों का फास्ट टैग और एनसीएमसी का बैलेंस उनके ओर से तय सीमा से नीचे जाने पर ऑटोमेटिक रूप में पैसा ऐड हो जाएगा. इससे ट्रैवल और मोबिलिटी से जुड़े पेमेंट करने में आसानी होगी. आरबीआई गवर्नर ने शुक्रवार को मॉनेटरी पॉलिसी कमेटी (एमपीसी) की मीटिंग में लिए गए फैसलों की जानकारी देते हुए यह बात कही.

राष्ट्रपति से मिले 16वें वित्त आयोग के चेयरमैन

नई दिल्ली । सोलहवें वित्त आयोग के अध्यक्ष डॉ. अरविंद पनगढ़िया ने शुक्रवार को यहां राष्ट्रपति भवन में राष्ट्रपति द्रौपदी मुर्मू से मुलाकात की. हालांकि, इस मुलाकात के संबंध में फिलहाल विस्तृत जानकारी नहीं मिली है. अरविंद पनगढ़िया को सोलहवें वित्त आयोग का अध्यक्ष नियुक्त किया गया है, जो अप्रैल, 2026 से शुरू होने वाली पांच साल की अवधि के लिए केंद्र और राज्यों के बीच कर राजस्व बंटवारे के फार्मूले की सिफारिश करेगा.

इस साल रिकॉर्ड 1.4 करोड़ एयर कंडीशनर बिके

नयी दिल्ली । भीषण गर्मी के कारण इस साल देशभर में रिकॉर्ड 1.4 करोड़ एयर कंडीशनर (एसी) बिक सकते हैं. कन्ज्यूमर इलेक्ट्रॉनिक्स एवं अप्लायंसेज मैन्युफैक्चरर्स एसोसिएशन (सिएमा) के अध्यक्ष सुनील वाचानी ने कहा, मई में एसी की रिकॉर्ड बिक्री हुई है. गर्मी में बिक्री में 30-40 फीसदी बढ़ सकती है. वाचानी ने कहा, बढ़ते तापमान और गर्म हवाओं ने अब शहरी क्षेत्रों में घरेलू एसी को अनिवार्य जरूरत बना दिया है. बाजार विकसित होने के साथ उम्मीद है कि देश में सालाना बिक्री करीब 1.4 करोड़ इकाई होगी, जो क्षेत्र के मजबूत विस्तार को बताती है. भारतीय रिहायशी एयर कंडीशनर की बिक्री बढ़कर लगभग एक से 1.11 करोड़ इकाई तक पहुंचने की उम्मीद है.

आरबीआई ने शुक्रवार को चालू वित्त वर्ष की दूसरी द्विमासिक मौद्रिक नीति समीक्षा की

आरबीआई ने लगातार आठवीं बार रेपो दर को 6.5 प्रतिशत पर कायम रखा

एजेंसियां । मुंबई

भारतीय रिजर्व बैंक (आरबीआई) ने शुक्रवार को चालू वित्त वर्ष की दूसरी द्विमासिक मौद्रिक नीति समीक्षा में लगातार आठवीं बार नीतिगत दर रेपो में कोई बदलाव नहीं किया और इसे 6.5 प्रतिशत पर कायम रखा. महंगाई को टिकाऊ आधार पर चार प्रतिशत के स्तर पर लाने और वैश्विक अनिश्चितता के बीच आर्थिक वृद्धि को गति देने के मकसद से नीतिगत दर को यथावत रखा गया है.

इसके साथ मौद्रिक नीति समिति (एमपीसी) के सदस्यों ने खुदरा महंगाई को लक्ष्य के अनुरूप लाने के लिए उदार रुख को वापस लेने के अपने निर्णय पर भी कायम रहने का फैसला किया है. आरबीआई के गवर्नर शक्तिकान्त दास ने मौद्रिक नीति समिति (एमपीसी) की बुधवार को शुरू हुई तीन दिन की बैठक में लिए गए निर्णय की जानकारी देते हुए कहा, उभरती वृहद आर्थिक और वित्तीय गतिविधियों तथा परिदृश्य पर गौर करने के बाद एमपीसी ने नीतिगत दर को 6.5 प्रतिशत पर बरकरार रखने का निर्णय किया. एमपीसी के छह सदस्यों में से चार ने नीतिगत दर को यथावत रखने, जबकि दो...आशिमा गोयल और प्रोफेसर जयंत आर वर्मा ने इसमें 0.25 प्रतिशत कमी लाने के लिए मतदान किया. इसके साथ स्थायी जमा सुविधा 6.25 प्रतिशत, सीमांत स्थायी सुविधा दर और बैंक दर 6.75 प्रतिशत पर कायम है.

रेपो दर को 6.5 प्रतिशत पर बरकरार : रेपो वह ब्याज दर है, जिसपर वाणिज्यिक बैंक अपनी तात्कालिक जरूरतों को पूरा करने के लिये केंद्रीय बैंक से कर्ज लेते हैं. आरबीआई मुद्रास्फीति को काबू में रखने के लिये इसका उपयोग करता है. रेपो दर को 6.5 प्रतिशत पर बरकरार रखने का मतलब है कि मकान, वाहन समेत विभिन्न कर्जों पर मासिक किस्त (ईएमआई) में बदलाव की संभावना कम है. केंद्रीय बैंक ने आर्थिक गतिविधियों में मजबूती और दक्षिण-पश्चिम मानसून के सामान्य से बेहतर रहने के अनुमान के साथ 2024-25 के लिए जीडीपी (सकल घरेलू उत्पाद) वृद्धि दर के अनुमान को सात प्रतिशत से बढ़ाकर 7.2 प्रतिशत पर कर दिया है. वहीं चालू वित्त वर्ष 2024-25 के लिए खुदरा मुद्रास्फीति के अनुमान को 4.5 प्रतिशत पर बरकरार रखा गया है. चालू वित्त वर्ष की दूसरी द्विमासिक मौद्रिक नीति समीक्षा की जानकारी देते हुए दास ने कहा, एमपीसी सदस्यों ने खुदरा महंगाई को लक्ष्य के अनुरूप लाने और वृद्धि को समर्थन देने के लिए उदार रुख को वापस लेने के अपने निर्णय को भी कायम रखने का फैसला किया है.

वृद्धि दर का अनुमान बढ़ाया

विदेशी मुद्रा भंडार 651.5 अरब डॉलर के नए उच्चस्तर पर : आरबीआई गवर्नर

मुंबई । भारतीय रिजर्व बैंक (आरबीआई) के गवर्नर शक्तिकांत दास ने शुक्रवार को कहा कि भारत का विदेशी मुद्रा भंडार 31 मई तक 651.5 अरब डॉलर के सर्वकालिक उच्चस्तर पर पहुंच गया है. इससे पिछले सप्ताह यानी 24 मई को यह 646.67 अरब डॉलर पर था. इसके बाद से कुल कोष में 4.83 अरब अमेरिकी डॉलर की वृद्धि हुई है. दास ने द्विमासिक नीति समीक्षा की घोषणा करते हुए अपने बयान में कहा, एक नई उपलब्धि, भारत का विदेशी मुद्रा भंडार 31 मई को 651.5 अरब अमेरिकी डॉलर के ऐतिहासिक उच्चस्तर पर पहुंच गया. 17 मई को विदेशी मुद्रा भंडार का सर्वकालिक उच्चतम स्तर 648.7 अरब अमेरिकी डॉलर था.

ग्लोबल मार्केट से मिले-जुले संकेत एशिया में भी मिला-जुला कारोबार

एजेंसियां । नई दिल्ली

ग्लोबल मार्केट से आज मिले-जुले संकेत मिल रहे हैं. पिछले सत्र के दौरान अमेरिकी बाजार दबाव में कारोबार करते रहे. हालांकि डाउ जॉन्स फ्यूचर्स आज मामूली बढ़त के साथ कारोबार करता नजर आ रहा है. अमेरिकी बाजार के विपरीत यूरोपीय बाजार में पिछले सत्र के दौरान तेजी बनी रही. एशियाई बाजारों में भी शुक्रवार को मिला-जुला कारोबार हो रहा है.

अमेरिकी बाजार में पिछले सत्र के दौरान निराशा का माहौल बना रहा, जिसकी वजह से वॉल स्ट्रीट के सूचकांक गिरावट के साथ सपाट स्तर

पर बंद हुए. एसएंडपी 500 इंडेक्स 0.02 प्रतिशत फिसल कर 5,352.96 अंक के स्तर पर बंद हुआ. इसी तरह नैस्डेक ने 0.09 प्रतिशत की कमजोरी के साथ 17,173.12 अंक के स्तर पर पिछले सत्र के कारोबार का अंत किया. डाउ जॉन्स फ्यूचर्स फिलहाल 0.09 प्रतिशत की तेजी के साथ 38,922.70 अंक के स्तर पर कारोबार करता नजर आ रहा है.

मई में वेज थाली की कीमत 9 प्रतिशत बढ़ी

नयी दिल्ली । गुरुवार को भारत में एक वेजिटेरियन थाली की कीमत मई में (सालाना आधार पर) 9% बढ़कर 27.8 रुपए हो गई है. पिछले साल मई 2023 में वेज थाली की कीमत 25.5 रुपए थी. वहीं अमेरिका की सेमीकंडक्टर चिप बनाने वाली कंपनी एनवीडिया एपल को पीछे कर दुनिया की दूसरी सबसे वैल्युएबल कंपनी बन गई है. भारत में एक वेजिटेरियन थाली की कीमत मई में (सालाना आधार पर) 9% बढ़कर 27.8 रुपए हो गई है. पिछले साल मई 2023 में वेज थाली की कीमत 25.5 रुपए थी. क्रिसिल ने गुरुवार (6 जून) को जारी किए अपने फूड प्लेट कॉस्ट के मंथली इंडिकेटर में इस बात की जानकारी दी.

बाजार लोस चुनाव के नतीजों से पहले के स्तर को पार किया, निफ्टी 23,290 पर बंद

सेंसेक्स 2% से ज्यादा उछला, रिकॉर्ड 76,795 पर पहुंचा

खास बातें

- आईटी कंपनी विप्रो और टेक महिंद्रा में करीब 5% की तेजी
- एम एंड एम का शेयर सबसे ज्यादा 5.83% चढ़ा है.

एजेसियां । मुंबई

रिजर्व बैंक के जीडीपी अनुमान बढ़ाने के बाद हफ्ते के आखिरी कारोबारी दिन शुक्रवार को सेंसेक्स 76,795 के ऑलटाइम हाई पर पहुंच गया. हालांकि, बाद में ये थोड़ा नीचे आया और सेंसेक्स 1,618 अंक की बढ़त के साथ 76,693 पर बंद हुआ. वहीं, निफ्टी में भी कारोबार के दौरान करीब 500 अंकों की बढ़त देखने को मिली और ये 23,320 के स्तर पर पहुंचा. निफ्टी 468 अंक की बढ़त के साथ 23,290 के स्तर पर बंद हुआ. ये निफ्टी का ऑलटाइम क्लोजिंग हाई है. सेंसेक्स के सभी 30 शेयरों में तेजी रही. एम एंड एम का शेयर सबसे ज्यादा 5.83% चढ़ा है. वहीं आईटी कंपनी विप्रो और टेक महिंद्रा में करीब 5% की तेजी रही. टाटा स्टील, इंफोसिस और भारती एयरटेल के शेयर करीब 4% चढ़े हैं.

सपाट बंद हुए अमेरिकी बाजार

गुरुवार को अमेरिकी मार्केट में फ्लैट कारोबार देखने को मिला. डाओ जोन्स 79 अंक चढ़कर 38,886 के स्तर पर बंद हुआ. वहीं, नैस्डेक 14 अंक गिरकर 17,173 के स्तर पर और एस&पी 500 इंडेक्स 1 अंक गिरकर 5,352 के स्तर पर बंद हुआ. फॉरेन इंस्टीट्यूशनल इन्वेस्टर्स ने गुरुवार को भी अपनी बिकवाली जारी रखी. एनएसई पर उपलब्ध प्रोविजनल डेटा के अनुसार एफआईआईएस ने 6,867.72 करोड़ के शेयर बेचे. इस दौरान डोमेस्टिक इंस्टीट्यूशनल इन्वेस्टर्स ने 3,718.38 करोड़ के शेयर खरीदे.

गुरुवार को बाजार में रही थी बढ़त

इससे पहले गुरुवार को सेंसेक्स 692 अंक की तेजी के साथ 75,074 के स्तर पर बंद हुआ था. वहीं निफ्टी में भी 201 अंक की बढ़त रही. ये 22,821 के स्तर पर बंद हुआ था. मिडकैप इंडेक्स में 2.28% और स्मॉलकैप इंडेक्स में 3.06% की तेजी रही. सेंसेक्स के 30 शेयरों में से 23 में बढ़त और 7 में गिरावट रही. वहीं, टेक, सरकारी बैंक और रियल्टी शेयरों में सबसे ज्यादा तेजी रही. टेक महिंद्रा का शेयर टॉप गेनर रहा, यह 4.43 % चढ़कर 1,323 रुपए पर बंद हुआ. अडाणी ग्रुप के सभी 10 शेयर बढ़त के साथ बंद हुए थे.

व्यापार तनाव के बावजूद चीन का निर्यात मई में 7.6 % बढ़ा

एजेंसियां । हांगकांग

व्यापार तनाव के बावजूद मई में चीन का निर्यात विश्लेषकों की उम्मीदों से अधिक रहा है. हालांकि, इस दौरान उसके आयात में कमी आई है. सीमा शुल्क आंकड़ों के अनुसार, मई में निर्यात सालाना आधार पर 7.6 प्रतिशत बढ़कर 302.35 अरब अमेरिकी डॉलर हो गया. आयात 1.8 प्रतिशत बढ़कर 219.73 अरब डॉलर रहा, जो लगभग चार प्रतिशत की वृद्धि के अनुमान से कम है. मजबूत निर्यात के कारण चीन का व्यापार अधिशेष भी बढ़कर 82.62 अरब डॉलर हो गया है, जो अप्रैल में 72.35 अरब डॉलर था. चीन के निर्यात में वृद्धि ऐसे समय में हुई है जब उसे अमेरिका तथा यूरोप के साथ बढ़ते व्यापार तनाव का सामना करना पड़ रहा है. अमेरिका चीन निर्मित इलेक्ट्रिक कारों पर शुल्क बढ़ा रहा है जबकि यूरोप भी इसी तरह के शुल्क लगाने पर विचार कर रहा है.

पिछले सप्ताह जारी एक आधिकारिक सर्वेक्षण के अनुसार, मई माह में चीन में कारखाना गतिविधियां अपेक्षा से अधिक धीमी रहीं. चाइना फेडरेशन ऑफ लॉजिस्टिक्स एंड परचेजिंग द्वारा जारी विनिर्माण क्रय प्रबंधक सूचकांक अप्रैल के 50.4 से घटकर मई में 49.5 पर आ गया. इसके 50 से ऊपर अंक का मतलब गतिविधियों में विस्तार से और 50 से कम अंक का आशय संकुचन से होता है.

ब्रीफ खबरें

रूस में चार भारतीय छात्र नदी में डूबे, मौत

मास्को। रूस में सेंट पीटर्सबर्ग के पास एक नदी में डूबने से चार भारतीय छात्रों की मौत हो गई और यहां स्थित भारतीय मिशन उनके शव परिजनों तक पहुंचाने के लिए रूसी अधिकारियों के साथ संपर्क में हैं. चारों छात्र वेलिकी नोवगोरोद शहर में स्थित नोवगोरोद स्टेट यूनिवर्सिटी में मेडिकल की पढ़ाई कर रहे थे. इनमें दो लड़के और दो लड़कियां थीं. स्थानीय मीडिया के अनुसार, एक भारतीय छात्रा वोलखोव नदी में किनारे से थोड़ा दूर चली गई थी और डूबने लगी तो उसके चार साथी उसे बचाने की कोशिश में लग गए.

बगदाद में अमेरीकी रेस्त्रां पर हुआ हमला

बगदाद । बगदाद में कुछ दिन पहले दो एसयूवी और एक सफेद पिकअप वैन में सवार होकर आए एक दर्जन नकाबपोश लोगों ने 'केएफसी' रेस्त्रां पर हमला किया और घटनास्थल से फरार गए. इससे कुछ ही दिन पहले इसी प्रकार की हिंसा 'लीज फेमस रेसिपी चिकन (रेस्त्रां)' और 'चिली हाउस' में भी हुई थी. ये सभी अमेरिकी ब्रांड इराक की राजधानी में लोकप्रिय हैं और इन पर हालिया हमले दिखाते हैं कि हमास और इजराइल के बीच युद्ध में अमेरिका द्वारा इजरायल के प्रति समर्थन से इराक में लोगों का गुस्सा बढ़ रहा है.

सीरिया में सात लोगों की मौत, 20 घायल

दार्कुश (सीरिया)। उत्तर-पश्चिमी सीरिया में गुरुवार को एक स्कूल बस सड़क से फिसलकर नदी में गिर गई, जिससे कम से कम सात लोगों की मौत हो गई और 20 अन्य घायल हो गए. इनमें अधिकांश बच्चे थे. स्थानीय नागरिक सुरक्षा संगठन ने एक बयान में बताया कि यह दुर्घटना इदलिब शहर के पश्चिम में स्थित दार्कुश के पास हुई, स्कूल बस ओरोंटेस नदी में गिर गई. बयान में कहा गया कि घटना की सूचना मिलने पर बचाव दल के कर्मियों ने वहां छह घंटे तक तलाश अभियान चलाया.

विद्रोहियों ने मिसाइल का प्रक्षेपण किया

दुबई । यमन के हूती विद्रोहियों ने अपने शस्त्रागार में एक नई, ठोस ईंधन वाली मिसाइल का प्रदर्शन किया और उसका प्रक्षेपण किया. यह मिसाइल ईरान द्वारा पहले प्रदर्शित की गई मिसाइल से मिलती जुलती है जिसे तेहरान ने हाइपरसोनिक गति से उड़ने वाला बताया है. विद्रोहियों ने सोमवार को इजराइल में दक्षिणी खाड़ी क्षेत्र में अकाबा के ईलात बंदरगाह पर अपनी नई फलस्तीनी मिसाइल दागी. प्रक्षेपण के कारण हवाई हमले के सायरन बज उठे लेकिन किसी प्रकार की क्षति की सूचना नहीं है.

एक्सप्रेस ट्रेन के कोच में आग लगी

जयपुर । दौलतपुर-साबरमती एक्सप्रेस ट्रेन के थर्ड एसी कोच में शुक्रवार को जयपुर के खातीपुरा स्टेशन के पास मामूली आग लग गई. उत्तर पश्चिम रेलवे के प्रवक्ता कैप्टन शशि किरण ने बताया कि सभी यात्री सुरक्षित हैं और ट्रेन एक घंटे की देरी से रवाना हुई. उन्होंने बताया कि आग लगने का कारण अभी पता नहीं चल पाया है. आग शौचालय के पास लगी थी. यात्री ने तुरंत चेन खींची और कोच अटेंडेंट ने यात्रियों की मदद से आग पर काबू पाया. उन्होंने बताया कि कोच को अलग कर यात्रियों को दूसरे कोच में शिफ्ट किया गया.

मिला सम्मान
लखनऊ में शुक्रवार को लोकसभा चुनाव के बाद पार्टी कार्यालय में आयोजित पार्टी की बैठक के दौरान समाजवादी पार्टी के अध्यक्ष अखिलेश यादव का अभिनंदन किया गया.

संसद की सुरक्षा में चूक मामला

छह आरोपियों के खिलाफ आरोप पत्र दायर किया गया

भाषा। नयी दिल्ली

दिल्ली पुलिस ने संसद सुरक्षा चूक मामले में शुक्रवार को यहां एक अदालत में छह आरोपियों के खिलाफ आरोपपत्र दायर किया. अतिरिक्त सत्र न्यायाधीश हरदीप कौर के समक्ष दायर 1000 पन्नों के आरोपपत्र में आरोपी के तौर पर मनोरंजन डी, ललित झा, अमोल शिंदे, महेश कुमावत, सागर शर्मा और नीलम आजाद के नाम हैं. अंतिम रिपोर्ट 'विधिविरुद्ध क्रियाकलाप निवारण अधिनियम' (यूएपीए) और भारतीय दंड संहिता (आईपीसी) के संबंधित प्रावधानों के तहत दाखिल की गई थी. विशेष

सरकारी अभियोजक अखंड प्रताप सिंह ने अदालत के समक्ष यह भी कहा कि आईपीसी की धारा 186 और यूएपीए की धारा 13 के तहत अभियोजन के लिए स्वीकृति का भी इंतजार है जिसके लिए पूरक आरोपपत्र दो सप्ताह के अंदर दाखिल किया जाएगा. अदालत ने पूरक आरोपपत्र दाखिल करने के लिए 15 जुलाई की तारीख तय की है.

मई की लू देश की अब तक की सबसे गर्म लहर

भारत में अल नीनो का प्रभाव, 1.5 डिग्री सेल्सियस अधिक रही गर्मी

भाषा। नयी दिल्ली

देश में मई में महसूस की गई लू अब तक के सबसे अधिक गर्म ग्रीष्म लहर से डेढ़ डिग्री सेल्सियस अधिक गर्म थी. जलवायु वैज्ञानिकों और शोधकर्ताओं के एक स्वतंत्र समूह द्वारा एक नए अध्ययन में इसकी जानकारी दी गयी है. क्लाइमामीटर के शोधकर्ताओं ने कहा कि मई में भारत में प्रचंड एवं लंबे समय तक चलने वाली गर्मी की लू प्राकृतिक रूप से होने वाली घटना अल नीनो प्रक्रिया का परिणाम थी. शोधकर्ताओं ने विश्लेषण किया कि भारत की मई में उच्च तापमान जैसी घटनाएं अतीत (1979-2001) की तुलना में वर्तमान (2001-2023) में कैसे बदल गयी. इस विश्लेषण में कहा गया है कि तापमान में बदलाव से यह पता चलता है कि इसी तरह की घटनाओं से मौजूदा जलवायु में उत्पन्न तापमान अतीत की तुलना में कम से कम 1.5 डिग्री सेल्सियस अधिक है. वर्षा परिवर्तन में कोई महत्वपूर्ण बदलाव नहीं दिखता है.

पूरी दुनिया गर्म मौसम का सामना कर रही है : अल नीनो और मानव-जनित जलवायु परिवर्तन के संयुक्त प्रभाव के तहत दुनिया इस तरह के गर्म मौसम का सामना कर रही है. उत्तर-पश्चिम भारत और मध्य क्षेत्र के कुछ हिस्से मई में भीषण गर्मी की चपेट में रहे और कई राज्यों में गर्मी से

मौतों की सूचना मिली. केंद्रीय जल आयोग के अनुसार, इस सप्ताह भारत के 150 प्रमुख जलाशयों में पानी का भंडारण उनकी कुल भंडारण क्षमता का केवल 22 प्रतिशत रह गया है, जिससे कई राज्यों में पानी की कमी हो गई है और जलविद्युत उत्पादन पर भी असर पड़ा है. पीटीआई-भाषा ने स्वास्थ्य मंत्रालय के आंकड़ों का हवाला देते हुए बताया था कि भारत में मार्च से मई तक संदिग्ध तापाघात के लगभग 25,000 मामले एवं गर्मी से संबंधित बीमारियों के कारण मौत के 56 मामले सामने आये थे.

भारत में तापलहर, तापमान की असहनीय सीमा तक पहुंची

फ्रेंच नेशनल सेंटर फॉर साइंटिफिक रिसर्च' के डेविड फरांदा ने बताया कि क्लाइमामीटर के निष्कर्ष इस बात को रेखांकित करते हैं कि जीवाश्म ईंधन के उपयोग के कारण भारत में लू यानी तापलहर, तापमान की असहनीय सीमा तक पहुंच रही है. उन्होंने कहा, तापमान 50 डिग्री के आस पास पहुंचने का कोई तकनीकी समाधान नहीं है. हम सब लोगों को कार्बन डाईऑक्साइड का उत्सर्जन कम करने तथा उपोष्णकटिबंधीय क्षेत्रों में तापमान सीमा से अधिक पहुंचने से रोकने की दिशा में काम करना चाहिये. नेशनल यूनिवर्सिटी ऑफ सिंगापुर के जियानमार्को मेंगाल्डो ने कहा कि निष्कर्ष प्राकृतिक परिवर्तनशीलता और जलवायु परिवर्तन के बीच जटिल परस्पर क्रिया को दर्शाते हैं, जिसमें जलवायु परिवर्तन उष्णकटिबंधीय और उपोष्णकटिबंधीय क्षेत्रों में महत्वपूर्ण मौसम पैटर्न परिवर्तनों में महत्वपूर्ण भूमिका निभाता है, जो निकट भविष्य में तापलहर को काफी हद तक बढ़ा सकता है.

पीएम के रूप में मोदी का भविष्य अनिश्चित है : गौरव गोगोई

भाषा। गुवाहाटी

कांग्रेस नेता गौरव गोगोई ने शुक्रवार को कहा कि प्रधानमंत्री के रूप में नरेंद्र मोदी का भविष्य अनिश्चित है

क्योंकि गठबंधन सरकार चलाने के लिए बड़े दिल, खुले दिमाग और समावेशी दृष्टिकोण की आवश्यकता होती है. गोगोई और कांग्रेस के दो अन्य निर्वाचित सांसदों को यहां पार्टी की राज्य इकाई के मुख्यालय में सम्मानित किए जाने के अवसर पर पार्टी नेता ने संवाददाताओं से कहा, ये वे गुण हैं जो पूर्व प्रधानमंत्री मनमोहन सिंह और दिवंगत अटल बिहारी वाजपेयी में थे, लेकिन मुझे नहीं लगता कि मोदी में ये गुण हैं इसलिए उनके लंबे समय तक प्रधानमंत्री बने रहने की संभावनाओं पर संदेह है. जोरहाट लोकसभा सीट पर भाजपा के तपन गोगोई के खिलाफ जीत हासिल करने वाले गौरव गोगोई ने उत्तर प्रदेश के लोगों के प्रति आभार व्यक्त करते हुए कहा कि उन्होंने राहुल गांधी को प्रधानमंत्री से भी बड़ा दर्जा दिया. निवर्तमान लोकसभा में विपक्ष के उपनेता गौरव गोगोई ने कहा, अगर हम उत्तर प्रदेश में रायबरेली और वाराणसी के मतों के अंतर की तुलना करें, तो गांधी ने मोदी से दोगुने से भी अधिक अंतर से जीत हासिल की है.

कर्नाटक में मानहानि के मामले में राहुल गांधी को मिली जमानत

बेंगलुरू । भाजपा की कर्नाटक इकाई द्वारा दर्ज कराए गए मानहानि के एक मामले में यहां एक विशेष अदालत ने कांग्रेस नेता राहुल गांधी को शुक्रवार को जमानत दे दी. मामला पिछले साल राज्य विधानसभा चुनाव से पहले प्रमुख अखबारों में कथित रूप से 'अपमानजनक' विज्ञापन जारी करने से संबंधित है. इनमें राज्य की तत्कालीन भाजपा सरकार पर 2019 से 2023 तक शासन के दौरान बड़े स्तर पर भ्रष्टाचार में लिप्त रहने का आरोप लगाया गया था. अदालत ने एक जून को मुख्यमंत्री सिद्धरमैया और उप मुख्यमंत्री एवं प्रदेश कांग्रेस अध्यक्ष डी के शिवकुमार को इस मामले में जमानत दी थी. वे अदालत के समक्ष पेश हुए थे. अब राहुल गांधी को सात जून को पेश होना होगा.

कर्नाटक के राज्यपाल ने स्वीकार किया मंत्री बी नागेंद्र का इस्तीफा

बेंगलुरु । कर्नाटक के राज्यपाल थावरचंद गहलोत ने अनुसूचित जनजाति कल्याण मंत्री बी नागेंद्र का इस्तीफा तत्काल प्रभाव से स्वीकार कर लिया है. सरकारी निगम से धन के अवैध हस्तांतरण के आरोपों के बीच नागेंद्र ने गुरुवार को इस्तीफा दे दिया था. राजभवन की ओर से जारी की गई विज्ञप्ति में कहा गया है कि मुख्यमंत्री सिद्धरमैया ने मंत्री का इस्तीफा स्वीकार करने की सिफारिश की थी. राजभवन की ओर से जारी की गई विज्ञप्ति में कहा गया कि कर्नाटक महर्षि वाल्मीकि अनुसूचित जनजाति विकास निगम लिमिटेड में अवैध हस्तांतरण करके 87 करोड़ की धोखाधड़ी के मामले में इसके कर्मचारी चंद्रशेखर पी ने आत्महत्या कर ली थी.

अरुणाचल में पेमा सरकार को समर्थन देगी एनपीपी

एजेंसी। ईटानगर

नेशनल पीपुल्स पार्टी (एनपीपी) अरुणाचल प्रदेश में पेमा खांडू सरकार को समर्थन देगी. पार्टी के एक वरिष्ठ

नेता ने शुक्रवार को यह जानकारी दी. एनपीपी अरुणाचल प्रदेश इकाई के अध्यक्ष थांगवांग वांगहम ने कहा कि पार्टी ने हाल ही में हुए राज्य विधानसभा चुनावों में लोगों के जनादेश को स्वीकार कर लिया है. वांगहम ने कहा कि मेघालय के मुख्यमंत्री कोनराड संगमा के नेतृत्व वाली एनपीपी, जो कि नॉर्थ ईस्ट डेमोक्रेटिक अलायंस (एनईडीए) की सहयोगी है, अरुणाचल प्रदेश में पेमा खांडू सरकार को अपना समर्थन देगी. उन्होंने राज्य में लोगों की आकांक्षाओं को बरकरार रखने के लिए अपनी पार्टी की प्रतिबद्धता का आश्वासन दिया और कहा, हम जनादेश को स्वीकार करते हैं. प्रदेश की लोंगडिंग-पुमाओ विधानसभा सीट से जीत दर्ज करने वाले वांगहम ने कहा कि पार्टी के पास राज्य, क्षेत्र और देश के लिए स्पष्ट दृष्टिकोण है. उन्होंने कहा, हमारी राष्ट्रीय दृष्टिकोण के साथ क्षेत्रीय आकांक्षाएं भी हैं और हम हमेशा जनता के कल्याण तथा राज्य के विकास के लिए काम करेंगे. नेशनल पीपुल्स पार्टी ने 19 अप्रैल को हुए राज्य विधानसभा चुनाव में 20 सीटों पर चुनाव लड़ा था और पांच सीटों पर जीत हासिल की थी.

शराब नीति मामला

कविता के खिलाफ पूरक आरोप पत्र दायर किया

नयी दिल्ली । केन्द्रीय अन्वेषण ब्यूरो (सीबीआई) ने कथित शराब नीति घोटाले से जुड़े भ्रष्टाचार के एक मामले में भारत राष्ट्र समिति (बीआरएस) नेता के. कविता के खिलाफ यहां एक अदालत में शुक्रवार को पूरक आरोपपत्र दायर किया. विशेष सीबीआई न्यायाधीश कावेरी बावेजा इस आरोपपत्र पर शुक्रवार को सुनवाई कर सकती हैं. कविता इस मामले में फिलहाल न्यायिक हिरासत में हैं. वह प्रवर्तन निदेशलय (ईडी) द्वारा दर्ज किए गए धनशोधन के मामले में भी न्यायिक हिरासत में हैं.

जम्मू-कश्मीर में 68% उम्मीदवारों को नोटा से भी कम वोट मिले

भाषा। श्रीनगर

जम्मू-कश्मीर की पांच लोकसभा सीट पर हुए चुनाव में कुल 100 उम्मीदवारों में से 68 प्रतिशत को 'नोटा' (उपरोक्त में से कोई नहीं) विकल्प से भी कम वोट मिले हैं. निर्वाचन आयोग ने यह जानकारी दी. जम्मू के सभी पांच निर्वाचन क्षेत्रों में 34,788 मतदाताओं ने नोटा का बटन दबाया. जम्मू क्षेत्र के उधमपुर निर्वाचन क्षेत्र में सबसे अधिक 12,938 मतदाताओं ने नोटा का विकल्प चुना. इस सीट पर भारतीय जनता पार्टी (भाजपा) के उम्मीदवार जितेंद्र सिंह ने जीत हासिल की है.

उधमपुर लोकसभा सीट पर 11 अन्य उम्मीदवार मैदान में थे, जिनमें नौ से अधिक उम्मीदवारों को नोटा से भी कम वोट मिले हैं. जम्मू सीट पर

4,645 मतदाताओं ने नोटा का विकल्प चुना, जो 18 उम्मीदवारों को मिले मतों से भी ज़्यादा हैं. जम्मू सीट पर 22 उम्मीदवार मैदान में थे और यहां से भाजपा उम्मीदवार जुगल किशोर ने जीत दर्ज की.

श्रीनगर सीट पर नोटा का विकल्प चुनने वाले मतदाताओं की संख्या 5,998 है, यहां से 24 उम्मीदवार मैदान में थे और उनमें से 18 उम्मीदवारों को नोटा से कम वोट मिले. अनंतनाग-राजौरी निर्वाचन क्षेत्र में 6,223 मतदाताओं ने नोटा का विकल्प चुना.

आग लगने से चौकीदार की मौत, 40 बच्चे सुरक्षित

पुणे । महाराष्ट्र के पुणे शहर के शनिपार इलाके में गुरुवार को देर रात पांच मंजिला इमारत में आग लगने से एक चौकीदार की मौत हो गई, वहीं इमारत में संचालित एक छात्रावास से 40 से अधिक छात्राओं को सुरक्षित निकाल लिया गया. मुख्य दमकल अधिकारी देवेंद्र पोटफोडे ने बताया कि यह घटना देर रात करीब 1.30 बजे हुई. उन्होंने बताया कि इमारत की दूसरी मंजिल पर छात्रावास में 42 छात्राएं रहती हैं. आग लगने के बाद उन्हें सुरक्षित बाहर निकाल लिया गया. पोटफोडे ने बताया, दमकल विभाग को पांच मंजिला इमारत में आग लगने की सूचना मिली. हमारे दल के मौके पर पहुंचने पर पता चला कि आग भूतल पर स्थित एक 'अकाउंटिंग अकादमी' में लगी थी. उन्होंने बताया कि दमकल कर्मियों के पहुंचने से पहले ही स्थानीय लोगों ने छात्राओं को बाहर निकाल लिया था.

कांग्रेस ने ईवीएम को खारिज नहीं किया : पी चिदंबरम

भाषा। चेन्नई

कांग्रेस के वरिष्ठ नेता पी. चिदंबरम ने शुक्रवार को कहा कि उनकी पार्टी ईवीएम को खारिज नहीं करती है और वह वीवीपीएटी में सुधार के पक्ष में है. चिदंबरम ने यहां संवाददाता सम्मेलन में एक सवाल का जवाब देते हुए कहा कि लोकसभा चुनाव के लिए कांग्रेस के घोषणापत्र में हमने ईवीएम को खारिज नहीं किया है. उन्होंने कहा, कृपया घोषणा पत्र पढ़ें, हम यही कह रहे हैं कि वीवीपीएटी पर्ची, हमारे पढ़ने के लिए, लगभग 4-5 सेकंड तक प्रदर्शित होती है और फिर पर्ची बॉक्स के अंदर गिर जाती है. हमने घोषणा पत्र में कहा है कि एक और सुधार होना चाहिए. वीवीपीएटी बक्से में पर्ची के स्वतः गिरने के बजाय, मतदाता को उसे प्राप्त करने, उसे देखने और फिर उसे बक्से में डालने की सुविधा मिलनी चाहिए और इस सुधार से ईवीएम-वीवीपीएटी प्रणाली के संबंध में किसी के मन में कोई संदेह नहीं रहेगा.

गुजरात में एक ही परिवार के चार लोगों की मौत

आणंद। गुजरात के आणंद जिले में महिसागर नदी में दो महिलाओं सहित एक ही परिवार के चार लोगों की डूबने से मौत हो गई. पुलिस ने शुक्रवार को यह जानकारी दी. आणंद जिले की खंभोलाज पुलिस ने एक बयान में बताया कि यह घटना गुरुवार शाम को खानपुर गांव के बाहरी इलाके में हुई थी. खानपुर गांव गर्मियों में एक लोकप्रिय पर्यटन स्थल है, जहां लोग महिसागर नदी में घूमने के लिए आते हैं. इसमें कहा गया, गामडी गांव के एक परिवार के चार सदस्य नदी में डुबकी लगाने आए थे. इसी दौरान उनमें से एक डूबने लगा जिसे बचाने के लिए अन्य तीन भी नदी में कूद गए, लेकिन वे सभी गहरे पानी में डूब गए. पुलिस ने बताया कि घटना की जानकारी मिलने पर ग्रामीण मौके पर पहुंचे, लेकिन तब तक बहुत देर हो चुकी थी और वे केवल पीड़ितों के शव ही बरामद कर सके.

जज्बा मध्यप्रदेश की राज्य सेवा परीक्षा 2021 की प्रावीण्य सूची में छठा स्थान हासिल की

11वीं में फेल हुई किसान की बेटी, हैट्रिक लगाकर बनी डिप्टी कलेक्टर

एजेंसी। इंदौर

मध्यप्रदेश की राज्य सेवा परीक्षा 2021 की प्रावीण्य सूची में छठा स्थान हासिल करके उप जिलाधिकारी (डिप्टी कलेक्टर) पद पर चुनी गईं प्रियल यादव के जीवन के संघर्ष की कहानी युवा पीढ़ी के लिए प्रेरणा स्रोत हो सकती है. प्रियल यादव 11वीं में एक बार फेल हो गई थीं, लेकिन इस नाकामी से मायूस होने के बजाय उन्होंने पढ़ाई में कड़ी मेहनत का रास्ता अख्तियार किया जिसके बूते वह राज्य सेवा परीक्षा में लगातार तीसरी बार चुनी गई हैं. यादव (27) ने शुक्रवार को पीटीआई-भाषा को बताया, मैं 10वीं तक की परीक्षाओं में अपनी कक्षा में शीर्ष स्थान हासिल करती रही, लेकिन रिश्तेदारों के दबाव के

चलते मैंने 11वीं में भौतिकी, रसायन शास्त्र और गणित संकाय चुन लिया था, जबकि ये विषय पढ़ने में मेरी जरा भी रुचि नहीं थी. इस कारण मैं 11वीं की परीक्षा में भौतिकी विषय में फेल हो गई. यह पढ़ाई के दौरान उनकी जिंदगी की पहली और आखिरी नाकामी थी. यादव ने बताया कि वह राज्य सेवा परीक्षा 2019 में 19वां स्थान हासिल करके जिला पंजीयक के पद पर चुनी गई थीं. उन्होंने बताया कि राज्य सेवा परीक्षा 2020 में उन्होंने 34वां स्थान प्राप्त किया था और सहकारिता विभाग में सहायक आयुक्त के पद पर उनका चयन हुआ था.

कुछ मामले मध्यप्रदेश उच्च न्यायालय में लंबित है : एमपीपीएससी के एक अधिकारी ने बताया कि इस परीक्षा में डिप्टी कलेक्टर के पदों पर चयनित शीर्ष 10 उम्मीदवारों में क्रमशः अंकिता पाटकर, अमित कुमार सोनी, पूजा चौहान, मनीषा जैन, प्रियांक मिश्रा, प्रियल यादव, आशिमा पटेल, रितु चौरसिया, सृजन श्रीवास्तव और ज्योति राजोरे शामिल हैं. अधिकारी ने बताया कि राज्य सेवा परीक्षा 2021 के तहत 290 पदों पर भर्ती के लिए विज्ञापन जारी किया गया था, लेकिन सरकारी नौकरियों में अन्य पिछड़ा वर्ग (ओबीसी) को 27 प्रतिशत आरक्षण दिए जाने का मुकदमा मध्यप्रदेश उच्च न्यायालय में लंबित होने के कारण फिलहाल इनमें से 87 प्रतिशत पदों का चयन परिणाम घोषित किया गया है. उन्होंने बताया कि शेष 13 प्रतिशत पदों की चयन सूची इस मुकदमे में अदालत के अंतिम फैसले के बाद घोषित की जाएगी.

उनकी आंखों में आईएएस बनने का सपना था

यादव फिलहाल इंदौर में जिला पंजीयक के रूप में पदस्थ हैं और उनकी आंखों में भारतीय प्रशासनिक सेवा (आईएएस) में आने का सपना है. उन्होंने कहा कि वह राज्य में डिप्टी कलेक्टर के रूप में काम करते हुए संघ लोक सेवा आयोग (यूपीएससी) की परीक्षा की तैयारी करना चाहती हैं. सूबे के हरदा जिले की रहने वाली यादव ने बताया कि उनके पिता खेती-किसानी करते हैं और मां गृहिणी हैं. उन्होंने कहा,मैं ग्रामीण इलाके की रहने वाली हूं जहां लड़कियों की शादी बहुत जल्दी हो जाती है, लेकिन मेरे माता-पिता ने मुझ पर जल्दी शादी करने का दबाव नहीं बनाया और मुझे पढ़ने की पूरी आजादी दी. मध्यप्रदेश लोक सेवा आयोग (एमपीपीएससी) ने 2021 की राज्य सेवा परीक्षा का परिणाम बृहस्पतिवार शाम घोषित किया.

नेपाल सरकार ने भारत सहित 11 देशों से अपने राजदूतों को बुलाया

एजेंसी। काठमांडू

नेपाल सरकार ने 11 देशों से अपने राजदूतों को वापस बुला लिया है, जिनमें भारत और अमेरिका में सेवारत राजदूत भी शामिल हैं और इनकी नियुक्ति नेपाली कांग्रेस के कोटे के तहत की गई थी. यह कदम ऐसे समय में उठाया गया है जब तीन माह पहले प्रधानमंत्री पुष्प कमल दाहाल 'प्रचंड' ने पार्टी (नेपाली कांग्रेस) से गठबंधन समाप्त किया और केपी शर्मा ओली से हाथ मिलाया है. उप प्रधानमंत्री एवं विदेश मंत्री नारायण काजी श्रेष्ठ की कड़ी आपत्तियों के बावजूद सरकार ने गुरुवार को यह कदम उठाया.

समाचारपत्र 'द काठमांडू पोस्ट' की एक खबर के मुताबिक, नेपाल ने भारत में अपने राजदूत शंकर

शर्मा को वापस बुला लिया है. खबर में विदेश मंत्रालय के अनेक अधिकारियों के हवाले से कहा गया कि इस तरह के कदम से बहुत अराजनयिक संदेश जाता है.

खबर में एक मंत्री के हवाले से कहा गया कि विदेश मंत्री नेपाली कांग्रेस और अन्य दलों के कोटे से नियुक्त राजदूतों को वापस बुलाने के प्रस्ताव का कथित तौर पर विरोध कर रहे थे लेकिन प्रधानमंत्री दाहाल और सीपीएन-यूएमएल के अध्यक्ष ओली ने राजदूतों को वापस बुलाने का फैसला किया.

मुद्रक तथा प्रकाशक लगातार इंफोटेनमेंट प्राईवेट लिमिटेड द्वारा लगातार इंफोटेनमेंट प्राइवेट लिमिटेड के पक्ष में, सिमलिया, रिंग रोड, पीएस-रातू, रांची - 835222 से मुद्रित तथा 304-305 समृद्धि स्क्वायर, किशोरगंज चौक, हरमू रोड, रांची- 834001, झारखंड द्वारा प्रकाशित.
संपादक - **सुरजीत सिंह**, स्थानीय संपादक - **संजय सिंह***. फोन नंबर- 0651-2961734 आर.एन.आई. नंबर - **JHAHIN/2023/84487** (*पीआरबी अधिनियम के तहत खबरों के चयन के लिए जिम्मेदार.)