मौसम

शहर	अधिकतम	न्यूनतम
धनबाद	43.6	30.6
जमशेदपुर	44.1	28.4
डालटनगंज	43.6	25.3

तापमान डिग्री सेल्सियस में.

* * *

रांची, धनबाद एवं पटना से प्रकाशित

शुभम संदेश

एक राज्य - एक अखबार

www.lagatar.in

रविवार 21 अप्रैल 2024 चैत्र शुक्ल पक्ष 13 , संवत 2081 ● पृष्ठ : 12, मूल्य : ₹ ● वर्ष : 2, अंक : 13

आमंत्रण मूल्य : ₹ 3 मात्र

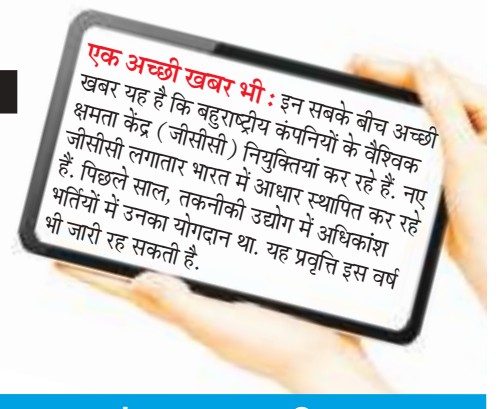

एआई इफेक्ट: इंजीनियरिंग स्नातकों के लिए अच्छी खबर नहीं, आईटी क्षेत्र में घटती जाएंगी नौकरियां

तीन शीर्ष आईटी कंपनियों ने 64,000 कर्मचारियों को निकाला

शुभम संदेश नेटवर्क। बेंगलुरु

देश की तीन प्रमुख आईटी कंपनियों टीसीएस, इंफोसिस व विप्रो का प्रदर्शन हाल के दिनों में रोजगार के लिहाज से अच्छा नहीं रहा. तीनों कंपनियां हाल के दिनों में भर्ती से कहीं ज्यादा कर्मियों को निकालने की वजह से चर्चा में रही हैं.

टीसीएस, इंफोसिस व विप्रो ने बीते वित्त वर्ष में 64 हजार कर्मचारियों को नौकरी से निकाला. कंपनियों का कहना है कि उन्हें 64 हजार कर्मचारियों को निकालने का निर्णय लेना पड़ा, क्योंकि बाजार में कमजोरी देखने को मिल रही है. विप्रो ने चौथी तिमाही के परिणाम घोषित करते हुए बताया कि मार्च तक उसके कर्मियों की संख्या घट कर 2, 34, 054 रह गई, जो एक साल पहले की 2,58,570 थी. इस तरह विप्रो के कर्मियों की संख्या में 24,516 की कमी की गई है. देश की दूसरी सबसे बड़ी आईटी कंपनी इन्फोसिस के वर्कफोर्स के आंकड़ों के अनुसार 2024 के मार्च में उसके पास कर्मचारियों की संख्या 317,240 थी, जो पिछले साल की की इसी अवधि में 343,234 थी. इस तरह कंपनी के कर्मचारियों की संख्या में 25,994 की कमी देखने को मिली है. आईटी सेक्टर में देश की सबसे बड़ी कंपनी टाटा कंसल्टेंसी यानी टीसीएस में भी कर्मचारियों की संख्या में 13,249 की गिरावट देखने को मिली है. विप्रो के मुख्य मानव संसाधन अधिकारी सौरभ गोविल का मानना है कि कर्मचारियों की संख्या में कमी मुख्य रूप से बाजार और मांग की दशाओं के साथ ही परिचालन दक्षता के कारण देखने को मिली है. अब एआई का दौर है, धीरे-धीरे कर्मचारियों का काम एआई के जरिए होने लगेगा.

संकेत खराब : टीसीएस, इंफोसिस और विप्रो में हुई जम कर छंटनी आईटी कंपनियों के राजस्व में भी कमी का है अनुमान

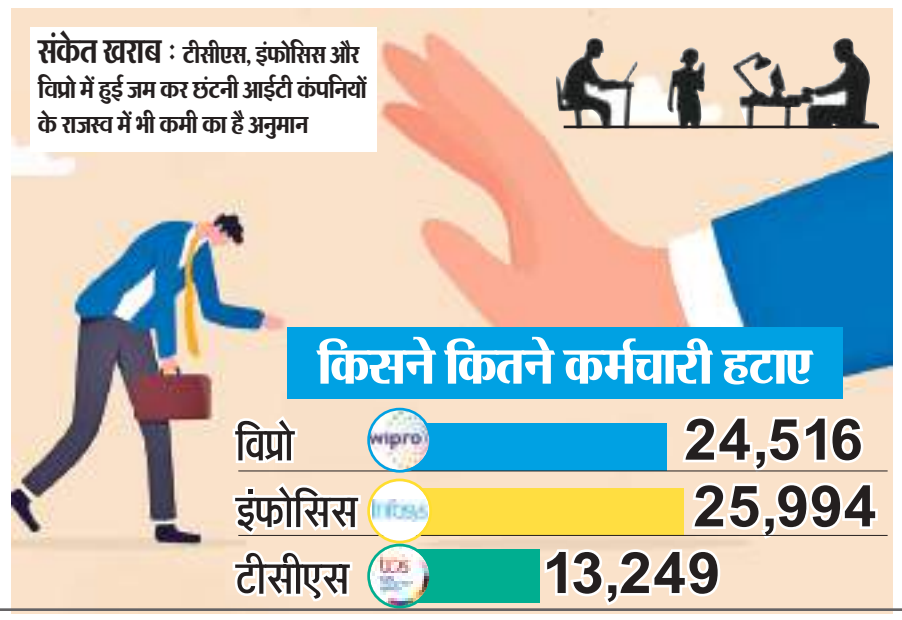

क्या कहते हैं एक्सपर्ट

आईटी कंसल्टिंग फर्म एवरेस्ट ग्रुप के सीईओ पीटर बेंडर सैमुअल का मानना है कि कर्मियों की संख्या में कटौती, कोविड के बाद से आईटी उद्योग में आई मंदी के कारण हो रही है. अमेरिकी अर्थव्यवस्था अच्छा कर रही है, लेकिन, इतना अच्छा नहीं कि दूसरे देशों की मदद हो सके. टीसीएस के सीईओ के कृतिवासन ने हाल ही में कहा था कि अमेरिकी उद्यम संभावित मंदी या मंदी की आहट से चिंतित हैं, जो उन्हें बड़े आईटी खर्च करने से रोक रहे हैं. विप्रो के मानव संसाधन प्रमुख, सौरभ गोविल भी कर्मचारियों की संख्या में कमी के लिए मांग के माहौल को जिम्मेदार मानते हैं, लेकिन उनका कहना है कि एआई के आने के बाद कंपनियों की परिचालन दक्षता में भी सुधार हुआ है, जिससे आईटी उद्योग में अब कम लोगों की जरूरत होती है. इंफोसिस के सीएफओ जयेश संघराजका भी पिछले साल के दौरान बदलते मांग के माहौल को कम कर्मचारियों की संख्या के लिए जिम्मेदार मानते हैं.

आगे हटाए जाएंगे और कर्मचारी

अमेरिकी आईटी सलाहकार एचएफएस रिसर्च के सीईओ फिल फ़र्श्ट का मानना है कि आर्टिफिशियल इंटेलीजेंस (एआई) भी आईटी स्टाफ मांग में कमी आने के लिए भूमिका निभा रहा है. उनका कहना है कि एक प्रमुख अमेरिकी कंपनी ने निष्कर्ष निकाला है कि वह अपनी परीक्षण प्रक्रियाओं के विरुद्ध एलएलएम चला कर अपने 15% कर्मचारियों को हटा सकता है. यह सिर्फ शुरुआत है. जब आप मानते हैं कि भारतीय आईटी सेवा प्रदाताओं के राजस्व का 20-30% हिस्सा परीक्षण और गुणवत्ता से जुड़ा है, तो स्पष्ट है कि एआई को ब्रेड-एंड-बटर आईटी क्षेत्रों में बुनने का दबाव बढ़ा है. जैसे परीक्षण, रखरखाव और विकास. इसके लिए किसी रॉकेट साइंस की जरूरत नहीं है. 70 लाख भारतीय कर्मचारियों (जीसीसी सहित) में से 10 लाख को अगले कुछ वर्षों में सेवा से हटाया जा सकता है. सौरभ गोविल का भी कहना है कि वर्तमान में आईटी सेवाओं का पोर्टफोलियो जनशक्ति से जुड़ा है, लेकिन लंबी अवधि में, जैसे-जैसे हम एआई की ओर बढ़ेंगे हैं, कर्मचारियों की संख्या घटती जाएगी.

सर्राफा

सोना (बिक्री)	69,500
चांदी (किलो)	90,000

ब्रीफ खबरें

रेसलर विनेश को पेरिस ओलंपिक का टिकट

नयी दिल्ली। स्टार भारतीय पहलवान विनेश फोगाट ने पेरिस ओलंपिक के लिए कोटा हासिल किया है. विनेश ने बिश्केक में जारी एशियाई ओलंपिक क्वालिफायर के सेमीफाइनल में जीत हासिल करके ये उपलब्धि हासिल की. -पेज 10 भी देखें

जेल में केजरीवाल को दिया जा रहा धीमा जहर

नयी दिल्ली। दिल्ली के सीएम अरविंद केजरीवाल के स्वास्थ्य को लेकर आम आदमी पार्टी ने गंभीर चिंता जाहिर की है. सौरभ भारद्वाज ने दावा किया कि केजरीवाल को स्लो पॉइजन दिया जा रहा है और उनकी हत्या की साजिश रची जा रही है. आतिशी ने कहा कि अगर ऐसा ही चलता रहा तो सीएम को मल्टी ऑर्गन फेल्यर हो सकता है.

एमसीडी महापौर चुनाव में आप के साथ कांग्रेस

नयी दिल्ली। कांग्रेस ने 26 अप्रैल को होने वाले दिल्ली नगर निगम (एमसीडी) के महापौर चुनाव में आम आदमी पार्टी के उम्मीदवारों का समर्थन करने की शनिवार को घोषणा की. आप ने महापौर पद के लिए महेश खींची और उपमहापौर पद के लिए रवींद्र भारद्वाज को उम्मीदवार बनाया है. दिल्ली प्रदेश कांग्रेस कमेटी के संचार विभाग के प्रमुख अनिल भारद्वाज ने कहा कि वरिष्ठ नेताओं की एक बैठक में यह निर्णय लिया गया कि पार्टी इस चुनाव में आप के उम्मीदवारों का समर्थन करेगी.

झारखंड के चुनावी अखाड़े में नेक टू नेक फाइट के लिए बिछी बिसात

दिखेगा 10 का दम

शुभम संदेश खास

रवि भारती। रांची

झारखंड में धीरे-धीरे लोकसभा चुनाव का प्रचार परवान चढ़ने लगा है. सभी दलों ने चुनावी मैदान में ताकत झोंकनी शुरू कर दी है. बड़े मुद्दों को लेकर एक -दूसरे पर बयानों के तीर चलाये जा रहे हैं. दरअसल, मुद्दों का चुनाव में अहम रोल है. ये ही नतीजों को आकार देते हैं. नेक टू नेक फाइट के लिए बिसात बिछ गई है. सभी दल मुद्दों को अवसर में बदलने के लिए जोर लगा रहे हैं. भाजपा और उसके साथी सभी सीटों को जीतने का टॉर्गेट फिक्स कर रहे, वहीं गठबंधन में शामिल दल भाजपा व एनडीए को मात देने की रणनीति बनाने में जुटे हैं.

सियासी फिजां में तैरेगा ओबीसी आरक्षण का मुद्दा : सियासी फिजां में ओबीसी आरक्षण का मुद्दा रोल निभा सकता है. झारखंड विस से पारित पदों और सेवाओं में रिक्तियों में आरक्षण संशोधन एक्ट -2022 को भी राजभवन ने वापस लौटा दिया है. बिल में ओबीसी आरक्षण 14 से बढ़ा कर 27%, एसटी कोटा 26 से बढ़ा कर 28%, एससी के लिए 10 से बढ़ा कर 12% करने का प्रस्ताव है. ईडब्ल्यूएस के लिए 10% कोटे की व्यवस्था की गई थी. सरकारी नौकरियों में कुल आरक्षण 77% किया गया था. गठबंधन इसको मुद्दा बनाएंगे.

हेमंत की गिरफ्तारी पर झामुमो हमलावर : हेमंत सोरेन की गिरफ्तारी पर झामुमो भाजपा पर हमलावर है. झामुमो इसे महत्वपूर्ण मुद्दा बना रहा है. मुंबई और दिल्ली के बाद अब हेमंत सोरेन की गिरफ्तारी के विरोध में रांची में 21 अप्रैल की उलगुलान न्याय महारैली होने जा रही है. झामुमो इसकी मेजबानी कर रहा है. इस महारैली को लेकर झामुमो ने अपनी पूरी ताकत झोंक दी है. इसमें 'इंडिया' गठबंधन के सभी बड़े नेता शिरकत करेंगे.

- मुद्दों का रहेगा अहम रोल, परिणाम पर डाल सकते हैं असर
- मुद्दों को अवसर में बदलने के लिए राजनीतिक दल लगा रहे जोर

बेरोजगारी और महंगाई सबसे अहम मुद्दा

चुनाव में एनडीए और महागठबंधन दोनों बेरोजगारी-महंगाई का मुद्दा उठाएंगे. गठबंधन बेरोजगारी-महंगाई पर हमेशा केंद्र सरकार पर ठीकरा फोड़ता रहा है. वहीं भाजपा इसका आरोप गठबंधन सरकार पर मढ़ती रही है. बहरहाल, बेरोजगारी युवाओं के लिए एक बड़ा मुद्दा रही है. राजनीतिक पर्यवेक्षकों ने कहा कि नौकरी के अवसरों के मामले में राज्य पिछड़ा हुआ है. कई प्रतियोगी परीक्षाओं को लेकर हुआ विवाद भी युवाओं के समक्ष पेश करने के लिए बड़ा मुद्दा है. सीजीएल की परीक्षा रद्द होना, पेपर लीक सहित कई मामले इस चुनाव में उछाले जा सकते हैं.

कानून व्यवस्था को लेकर भाजपा हमलावर : कानून व्यवस्था को लेकर भाजपा शुरू से ही हमलावर रही है. बीते रविवार को ही सिंहभूम से भाजपा उम्मीदवार गीता कोड़ा को घेरे जाने के मामले में बाबूलाल मरांडी ने कड़ी प्रतिक्रिया दी थी. भाजपा सामूहिक दुष्कर्म, हत्या, लूट और जबरन वसूली के मामलों को महत्वपूर्ण मुद्दा बना कर गठबंधन सरकार को लगातार घेरती रही है.

रंग ला सकती है 1932 आधरित खतियान नीति

लोकसभा चुनाव में 1932 आधरित खतियान नीति का मामला भी रंग ला सकता है. 1932 का खतियान आधारित स्थानीयता झारखंड के एक लिए प्रमुख मुद्दा रहा है. विधानसभा से दो बार पारित इस विधेयक को राजभवन से अब तक मंजूरी नहीं मिल सकी है. इसे लेकर महागठबंधन में शामिल दल राजभवन पर निशाना साधते रहे हैं. इस चुनाव में इस मुद्दे पर 'इंडिया' गठबंधन और मुखर होगा. इसके आधार पर भी वोट मांगे जाएंगे.

भाजपा के लिए भ्रष्टाचार है सबसे बड़ा मुद्दा

भाजपा ने भ्रष्टाचार को अहम मुद्दा बनाया है. पूर्व सीएम हेमंत सोरेन की गिरफ्तारी, जमीन घोटाला, पूजा सिंघल और छवि रंजन जैसे आईएएस अधिकारियों की गिरफ्तारी को लेकर भाजपा मुखर है. राज्य सरकार पर कई तरह के आरोप भी लगा रही है. भाजपा मुख्य रूप से अवैध खनन और जमीन घोटालों से संबंधित भ्रष्टाचार के मुद्दे पर गठबंधन सरकार पर जोरदार हमला कर रही है.

उछाला जा रहा जाति जनगणना का मामला

सियासी फिजां में जातिगत जनगणना का मामला भी उछाला जा रहा है. गठबंधन में शामिल झामुमो, कांग्रेस और राजद जातिगत जनगणना के समर्थन में हैं. लेकिन विपक्षी भाजपा इस मसले पर ज्यादा कुछ नहीं बोल रही है. झारखंड में सत्ताधारी दलों का कहना है कि जिस समूह की जितनी आबादी है, उसे उसी के अनुसार अधिकार मिलना चाहिए. जाति जनगणना के मुद्दे पर दो साल पहले ही सहमति बनी थी. इसके बाद सर्वदलीय शिष्टमंडल ने सितंबर 2021 में दिल्ली जाकर इससे संबंधित मांग पत्र गृह मंत्री को सौंपा था. यह मुद्दा भी इस बार के चुनाव में अहम भूमिका निभा सकता है.

पलायन को भी मुद्दा बनाएंगे राजनीतिक दल

लोकसभा चुनाव में राजनीतिक दल पलायन को भी मुद्दा बनाएंगे. राज्य में पलायन का मुद्दा लंबे समय से राजनीतिक दलों के समक्ष चुनौती पेश करता रहा है. सरकारों के लगातार प्रयास के बावजूद पलायन-प्रवासन बड़े स्तर पर जारी है. लाखों मजदूर दूसरे राज्यों में आजीविका तलाशने के लिए मजबूर हैं. देश के हर कोने में झारखंड के मजदूर देखे जा सकते हैं. कई जगहों पर श्रमिकों के शोषण का मामला भी सामने आता रहा है.

मानव तस्करी, घुसपैठ का मामला भी उछलेगा

चुनाव में मानव तस्करी और बांग्लादेशी घुसपैठ का मुद्दा भी अहम रहेगा. भाजपा हमेशा से घुसपैठ के खिलाफ मुखर रही है. हर साल झारखंड से हजारों नाबालिग लड़कियों की बड़े शहरों में तस्करी की जाती है. उनमें से कई का यौन शोषण होता है और कई को घरेलू हिंसा का सामना करना पड़ता है. मानव तस्करी में कई बार रिश्तेदारों की भूमिका भी देखने को मिलती है. कहीं न कहीं यह भी रोजगार से जुड़ा विषय है.

सरना धर्म कोड का मामला भी गर्म रहेगा

सरना धर्म कोड का मामला भी एक अहम मुद्दा रहेगा. आदिवासियों के लिए अलग धर्म कोड के रूप में जनगणना में सरना धर्म कोड को शामिल करने की मांग है. गठबंधन सरकार ने नवंबर 2020 में जनगणना में सरना धर्म कोड शामिल करने का प्रस्ताव पारित कर केंद्र को भेजा था. मांग को लेकर सत्ताधारी दल मुखर है. झामुमो का कहना है कि हिंदू, मुस्लिम, सिख, इसाई, जैन से अलग सरना आदिवासियों की पहचान के लिए बहुत जरूरी है. अगर सरना धर्म कोड मिल जाता है, तो आदिवासियों की जनसंख्या का स्पष्ट आकलन हो सकेगा.

उलगुलान न्याय महारैली आज

रांची में दिखेगी इंडिया गठबंधन की ताकत

प्रमुख संवाददाता। रांची

राजधानी रांची में उलगुलान महारैली में इंडिया गठबंधन अपनी ताकत दिखाएगा. खास बात यह है कि इस रैली में दूसरी बार पूर्व सीएम हेमंत सोरेन की पत्नी कल्पना सोरेन और दिल्ली के मुख्यमंत्री अरविंद केजरीवाल की पत्नी सुनीता केजरीवाल एकसाथ मंच साझा करेंगी. दिल्ली के रामलीला मैदान में केंद्र की मोदी सरकार, भाजपा और केंद्रीय एजेंसियों का दुरुपयोग कर दिल्ली के सीएम अरविंद केजरीवाल की गिरफ्तारी के खिलाफ आप की महारैली हुई थी. इसमें हेमंत की पत्नी कल्पना सोरेन और केजरीवाल की पत्नी सुनीता केजरीवाल ने पहली बार मोदी सरकार के खिलाफ हल्ला बोला था. अब रविवार को फिर कल्पना और सुनीता केजरीवाल एक मंच से उलगुलान करेंगी.

संविधान बचाने के लिए उलगुलान न्याय महारैली : झामुमो के अनुसार, 21 अप्रैल को होने वाली महारैली कोई सामान्य या चुनावी महारैली नहीं है, बल्कि यह देश को तानाशाही से मुक्ति, संविधान बचाने और झारखंडी जन आकांक्षाओं को आवाज देने की महारैली है. देश भर के विपक्षी नेताओं की साझा आवाज प्रभात तारा मैदान से बुलंद होगी. संविधान बचाने, भाजपा की समाज को बांटने की नीति, वन अधिकार कानून में बदलाव, किसानों को एमएसपी, महंगाई, बेरोजगारी सहित तमाम ऐसे मुद्दे हैं, जिसके खिलाफ उलगुलान होगा. उन्होंने कहा कि सुनीता केजरीवाल और कल्पना सोरेन एक ही मंच से यह बताएंगी कि कैसे साजिश रचकर उनके पति को सिर्फ इसलिए जेल में डाल दिया गया, क्योंकि वे एक तानाशाह के सामने झुके नहीं. -शेष पेज 7 पर

रिकॉर्ड पांच लाख लोगों को जुटाने का है दावा

- दूसरी बार एक मंच से कल्पना सोरेन और सुनीता केजरीवाल फूंकेंगी उलगुलान का बिगुल
- देश भर के विपक्षी नेताओं की साझा आवाज प्रभात तारा मैदान से होगी बुलंद होगी
- 40 मीटर लंबा और 20 मीटर चौड़ा बनाया गया है मुख्य पंडाल

ये दिग्गज करेंगे शिरकत

महारैली में पंजाब के सीएम भगवंत मान, अरविंद केजरीवाल की पत्नी सुनीता केजरीवाल, आप के सांसद संजय सिंह, कांग्रेस के राष्ट्रीय अध्यक्ष मल्लिकार्जुन खड़गे, पूर्व अध्यक्ष राहुल गांधी, शिवसेना की प्रियंका चतुर्वेदी, उत्तर प्रदेश के पूर्व मुख्यमंत्री अखिलेश यादव, बिहार के पूर्व मुख्यमंत्री लालू प्रसाद यादव, पूर्व उपमुख्यमंत्री तेजस्वी प्रसाद यादव, नेशनल कॉन्फ्रेंस के फारुख अब्दुल्लाह, सीपीआई माले के दीपांकर भट्टाचार्या और पश्चिम बंगाल की मुख्यमंत्री ममता बनर्जी के प्रतिनिधि के रूप में डेरेक ओ ब्रायन, राजद के राज्यसभा सदस्य मनोज झा सहित कई नेता उलगुलान न्याय महारैली में शिरकत करेंगे.

सेहत से खिलवाड़ हांगकांग और सिंगापुर ने अपने नागरिकों को जारी की गंभीर चेतावनी

एमडीएच व एवरेस्ट के मसाले में कैंसर वाले तत्व, न खाएं

एजेंसी। नयी दिल्ली

हांगकांग और सिंगापुर जैसे देशों में भारत की दो बड़ी खाद्य मसाला बनाने वाली कंपनियों के चार प्रोडक्ट के उपयोग करने के खिलाफ कड़ी चेतावनी जारी की है. दोनों देशों की खाद्य नियामक संस्थाओं का कहना है कि एमडीएच के तीन और एवरेस्ट के एक मसाले में इथिलीन ऑक्साइड की मात्रा काफी अधिक है, जिससे कैंसर जैसी घातक बीमारी हो सकती है. इंटरनेशनल एजेंसी फॉर रिसर्च ऑन कैंसर ने एथिलीन ऑक्साइड को समूह 1 कार्सिनोजेन के रूप में क्लासीफाई किया है. हाल ही में अपनी वेबसाइट पर पोस्ट किए गए एक बयान में हांगकांग के खाद्य नियामक प्राधिकरण सेंटर फॉर फूड सेफ्टी (सीएफएस) ने कहा कि एमडीएच के तीन मसाला प्रोडक्ट - मद्रास करी पाउडर, सांभर मसाला और करी पाउडर मिश्रित मसाला पाउडर के अलावा एवरेस्ट के फिश करी मसाला में कीटनाशक, एथिलीन ऑक्साइड है. अब तक इस पर एमडीएच और एवरेस्ट फूड्स कंपनियों ने हांगकांग और सिंगापुर की खाद्य नियामक संस्थाओं के दावों पर कोई टिप्पणी नहीं की है.

बिक्री रोकने और उत्पादों को हटाने का निर्देश

अपनी नियमित जांच के तहत, सीएफएस ने हांगकांग में तीन खुदरा दुकानों से उत्पाद लिये. सीएफएस प्रवक्ता ने कहा, परीक्षण के नतीजों से पता चला कि नमूनों में कीटनाशक, एथिलीन ऑक्साइड है. नियामक ने विक्रेताओं को बिक्री रोकने और उत्पादों को हटाने का निर्देश दिया है. इसमें कहा गया है कि उत्पादों को वापस मंगाना शुरू कर दिया गया है. सीएफएस प्रवक्ता ने कहा, मानव उपभोग के लिए कीटनाशक युक्त भोजन केवल तभी बेचा जा सकता है, जब भोजन की खपत स्वास्थ्य के लिए खतरनाक या प्रतिकूल न हो. इसके लिए अधिकतम 50,000 डॉलर का जुर्माना और दोषी पाए जाने पर छह महीने की कैद हो सकती है. सीएफएस ने कहा कि जांच जारी है और उचित कार्रवाई की जा सकती है.

एथिलीन ऑक्साइड बनती है कैंसर का कारण

सिंगापुर खाद्य एजेंसी ने भी एथिलीन ऑक्साइड की मात्रा तय सीमा से अधिक होने के कारण एवरेस्ट फिश करी मसाला को वापस लेने का आदेश दिया है. एजेंसी ने कहा, हालांकि एथिलीन ऑक्साइड के निम्न स्तर वाले खाद्य पदार्थ से तत्काल कोई खतरा नहीं है, लंबे समय तक लेने से स्वास्थ्य संबंधी समस्याएं हो सकती हैं. जितना संभव हो उतना कम उपयोग किया जाना चाहिए. इसने उत्पादों को खरीदने वाले लोगों को इसका सेवन न करने की भी सलाह दी, और जिन लोगों को उपभोग के बाद अपने स्वास्थ्य के बारे में चिंता है, उन्हें डॉक्टर से सलाह लेनी चाहिए. अमेरिकी पर्यावरण संरक्षण एजेंसी के अनुसार, एथिलीन ऑक्साइड मनुष्यों में कैंसर का कारण बनता है.

चुनावी समर 2024

कांग्रेस के साहबजादे वायनाड सीट भी हारेंगे : प्रधानमंत्री

नांदेड़। पीएम नरेंद्र मोदी ने शनिवार को कांग्रेस नेता राहुल गांधी पर कटाक्ष किया और कहा कि इस चुनाव में कांग्रेस के साहबजादे वायनाड से भी हार जाएंगे और उन्हें उसके बाद किसी सुरक्षित सीट की तलाश करनी होगी. मोदी ने नांदेड़ रैली में कहा कि उपलब्ध जानकारी से पता चलता है कि चुनाव के पहले चरण में एनडीए के पक्ष में एकतरफा मतदान हुआ है. उन्होंने प्रत्यक्ष तौर पर कांग्रेस की वरिष्ठ नेता सोनिया गांधी के संदर्भ में कहा कि विपक्षी गठबंधन इंडिया के कुछ नेता लोकसभा छोड़ कर राज्यसभा में चले गए.

नरेंद्र मोदी देश में भ्रष्टाचार का स्कूल चला रहे हैं! : राहुल गांधी

नयी दिल्ली। कांग्रेस नेता राहुल गांधी ने शनिवार को फिर पीएम नरेंद्र मोदी पर करारा हमला बोला है. एक्स पर पोस्ट कर कहा कि पीएम नरेंद्र मोदी देश में भ्रष्टाचार का स्कूल चला रहे हैं! जहां इंटायर करप्शन साइंस विषय के तहत चंदे का धंधा समेत हर एक चैप्टर वह खुद डिटेल में पढ़ा रहे हैं. जैसे, छापे डालकर चंदे की वसूली कैसे होती है? चंदा लेकर ठेका कैसे बांटा जाता है? भ्रष्टाचारियों को धुलने वाली वाशिंग मशीन कैसे काम करती है? एजेंसियों को वसूली एजेंट बनाकर बेल और जेल का खेल कैसे होता है?

नीतीश के बिगड़े बोल, लालू पर कर गये ऐसी टिप्पणी

पूर्णिया। नीतीश कुमार ने पूर्णिया में प्रचार करते हुए लालू परिवार पर तंज कसा. उन्होंने भाई-भतीजावाद और भ्रष्टाचार को लेकर लालू पर हमला बोला. कहा कि भ्रष्टाचार के कारण लालू को गद्दी छोड़नी पड़ी, तो उन्होंने अपनी पत्नी को सीएम बनाया. अब वह अपने बच्चों को बढ़ावा दे रहे हैं. उन्होंने कई बच्चे पैदा किए हैं. क्या किसी को इतने बच्चे पैदा करने की जरूरत है? लालू परिवार के खिलाफ अपना हमला जारी रखते हुए नीतीश ने कहा, उनकी बेटियां और दो बेटे पहले से ही सक्रिय राजनीति में हैं. वे वास्तव में क्या करते हैं?

गोड्डा में प्रदीप यादव व फुरकान अंसारी के सपोर्ट से निशिकांत दुबे को कड़ी टक्कर दे सकती हैं दीपिका पांडेय

राहुल गांधी से दीपिका, प्रदीप और इरफान के मुलाकात के निकाले जा रहे मायने

संवाददाता। रांची

कांग्रेस पार्टी के तीनों विधायक दीपिका पांडेय सिंह, प्रदीप यादव और डॉ इरफान अंसारी ने शनिवार को देवघर एयरपोर्ट पर कांग्रेस नेता राहुल गांधी से मुलाकात की. राजनीति के गलियारों में इसके कई मायने निकाले जा रहे हैं. दीपिका पांडेय सिंह गोड्डा लोकसभा सीट से कांग्रेस की उम्मीदवार हैं. चर्चा इस बात की हो रही है कि प्रत्याशी को लेकर जो नाराजगी है, वो अब समाप्त हो गई है.

गोड्डा में दिलचस्प होगा चुनाव : गोड्डा का चुनाव काफी दिलचस्प होने वाला है. दो दिन पहले दीपिका पांडेय सिंह देवघर स्थित बाबा बैद्यनाथ मंदिर पूजा करने पहुंची थी. उस दौरान भी उन्होंने कहा था कि फुरकान चाचा और प्रदीप भईया के समर्थन से वह निशिकांत दुबे को कड़ी शिकस्त देंगी. बताते चलें कि बिहार के भागलपुर जाने के दौरान राहुल गांधी देवघर एयरपोर्ट पर रुके थे. यहां राहुल गांधी से मिल कर पूर्व मंत्री और राजद नेता सुरेश पासवान, कांग्रेस जिला अध्यक्ष उदय प्रकाश और झामुमो जिलाध्यक्ष ने भाजपा को हराने का संकल्प लिया. इनलोगों ने राहुल गांधी को बताया कि दीपिका पांडेय सिंह के साथ मजबूती से खड़े हैं.

अब निशिकांत के अगले कदम का इंतजार

राहुल गांधी से कांग्रेस के तीनों विधायक और विपक्षी दलों के नेताओं की मुलाकात क्या अलग रंग लाएगी या भाजपा उम्मीदवार निशिकांत दुबे इस बार प्रचार-प्रसार में निकलते हैं या नहीं, यह देखना भी दिलचस्प होगा. निशिकांत ने पहले ही कहा था कि अगर प्रदीप यादव को टिकट मिलता है, तो वह इस बार प्रचार में नहीं जाएंगे, बल्कि उस समय में वह क्रिकट खेलेंगे या चाय पीयेंगे.

गोड्डा लोकसभा में प्रत्याशी बदलने को लेकर कांग्रेसी गोलबंद, दिया अल्टीमेटम

रांची/गोड्डा। गोड्डा में कांग्रेस उम्मीदवार को बदलने के लिए कांग्रेसी गोलबंद हो रहे हैं. शनिवार को गोड्डा और पोड़ैयाहाट विधानसभा के प्रखंड स्तर से लेकर पंचायत स्तर और बूथ स्तर तक के प्रमुख कांग्रेसी कार्यकर्ताओं एवं पदाधिकारियों ने बैठक की. इस दौरान गोड्डा लोकसभा की घोषित प्रत्याशी दीपिका पांडेय सिंह का विरोध करते हुए प्रत्याशी बदलने की मांग की गयी. कांग्रेसजनों की प्रमुख मांग थी कि गोड्डा लोकसभा में घोषित उम्मीदवार को बदल कर किसी अल्पसंख्यक या पिछड़ा समाज के नेता को उम्मीदवार बनाया जाए. इस लोकसभा लोकसभा क्षेत्र में पिछड़ों की आबादी 90% है, जिसमें मुस्लिम करीब 18% एवं यादव 14% हैं. नेताओं ने कहा कि अगर गोड्डा से प्रत्याशी नहीं बदला जायेगा, तो सामूहिक रूप से इस्तीफा देने को मजबूर होंगे. बैठक में मुख्य रूप से गोड्डा जिला उपाध्यक्ष लड्डू मिश्रा, गोड्डा प्रखंड अध्यक्ष नवल साहं, पोड़ैयाहाट प्रखंड अध्यक्ष मनोज यादव, कुंदन ठाकुर, वेणु चौबे, अंजुम अख्तर, विकास सिंह, अमरेंद्र अमर, अर्चना देवी, हरेकृष्ण मंडल आदि मौजूद थे

कांग्रेसियों ने राहुल गांधी के नारा का दिया हवाला

नेताओं ने कहा कि राहुल गांधी का नारा है कि जिसकी जितनी साझेदारी, उसकी उतनी हिस्सेदारी. लेकिन, झारखंड में इसके उलट हो रहा है. झारखंड में 14 सीट में से न तो किसी अल्पसंख्यक को कोई टिकट दिया गया और न ही किसी यादव समाज को टिकट मिला. जबकि, इस समाज का 90% वोट कांग्रेस एवं सहयोगी दलों को जाता है.

दीपिका पर भाजपा से मिले होने का आरोप

कांग्रेस कार्यकर्ता दिलीप साह ने दीपिका पांडेय सिंह पर भाजपा से मिले होने का आरोप तक लगाया. गोड्डा में हुए पंचायत चुनाव में भाजपा नेता सूरज सिंह की मां को जिला परिषद का अध्यक्ष बनाने में सहयोग करने का आरोप लगाते हुए कहा कि जब यूथ कांग्रेस के प्रदेश सचिव विकास सिंह की पत्नी चेयरमैन का चुनाव लड़ रही थीं, तो इसी दीपिका पांडेय ने भाजपा का चेयरमैन बनवा दिया.

ब्रीफ खबरें

कमल भूषण हत्याकांड के आरोपी का बेल रिजेक्ट

रांची। रांची के बड़े बिल्डर और जमीन कारोबारी कमल भूषण और उसके अकाउंटेंट संजय कुमार की हत्या के दूसरे आरोपी डब्लू कुजूर के बाद उसके बेटे राहुल कुजूर को भी बेल देने से रांची सिविल कोर्ट ने इंकार कर दिया है. उसकी जमानत याचिका पर शनिवार को रांची सिविल कोर्ट के अपर न्यायायुक्त एमसी झा की कोर्ट में सुनवाई हुई. बता दें कि रांची के बड़े जमीन कारोबारी कमल भूषण की 30 मई 2022 को गोली मार कर हत्या कर दी गई थी. वहीं उनके अकाउंटेंट संजय की हत्या पांच जुलाई 2023 को की गई थी. दोनों ही हत्याकांड में डब्लू कुजूर आरोपी है.

एसटी सूची मामले में हाईकोर्ट ने मांगा जवाब

रांची। झारखंड हाईकोर्ट ने लोहार जाति को एसटी सूची से बाहर करने के खिलाफ दायर याचिका पर सुनवाई करते हुए केंद्र और राज्य सरकार को छह सप्ताह में जवाब दाखिल करने का निर्देश दिया है. इस मामले की सुनवाई हाईकोर्ट के न्यायाधीश जस्टिस आनंद सेन की कोर्ट में हुयी. खतियानी लोहार/लोहरा जनजाति समाज के अध्यक्ष अतीत कुमार की ओर से इस संबंध में हाईकोर्ट का दरवाजा खटखटाया गया है. याचिका में कहा गया है कि लोहार संविधान के प्रारंभ से ही जनजातीय रहा है. लेकिन झारखंड अलग राज्य बनने के बाद लोहार को एसटी सूची से बिना किसी उचित कारण बताए हटा दिया गया.

पर्यावरण स्वीकृति नहीं लेनेवाले निजी भवन, मॉल, बैंक्वेट हॉल पर होगी कार्रवाई

झारखंड में 32,165 भवनों ने नहीं ली पर्यावरण स्वीकृति

रवि भारती। रांची

पर्यावरण स्वीकृति नहीं लेने वाले निजी भवनों, मॉल और बैंक्वेट हॉल के खिलाफ कार्रवाई की जाएगी. झारखंड में अब तक 32,165 निजी भवन (अपार्टमेंट), मॉल और बैंक्वेट हॉल ने पर्यावरण स्वीकृति नहीं ली है. नेशनल ग्रीन ट्रिब्यूनल (एनजीटी) ने आदेश दिया है कि जितने भी निजी भवन, मॉल सहित बैंक्वेट हॉल के निर्माण में पर्यावरण नियमों का उल्लंघन किया गया है, उनसे जुर्माना वसूला जाए. इस मसले पर स्टेट इंवायरमेंट इंपैक्ट असेसमेंट अथॉरिटी (शिया) सूची तैयार कर रहा है.

क्या हैं नियम : नियम के अनुसार, अगर 20 हजार वर्गमीटर (सभी फ्लोर को मिलाकर) में निर्माण कार्य हुआ है, तो पर्यावरण स्वीकृति लेना अनिवार्य है. निर्माण कार्य से पहले प्रोजेक्ट की रूपरेखा, नक्शा के साथ पूरा प्लान शिया में आवेदन के साथ जमा करना जरूरी है. इसके बाद शिया की सब कमेटी 'शियाक' इसका असेसमेंट करने के बाद ही पर्यावरण स्वीकृति देगी. वहीं जिन भवनों का निर्माण हो चुका है और पर्यावरण स्वीकृति नहीं मिली है, तो ऐसी स्थिति में 'शियाक' पर्यावरण के दुष्प्रभावों को कम करने के वैज्ञानिक उपाय भी बताएगी. इस उपायों को पूरा करना होगा.

एनजीटी मॉनिटरिंग

50 करोड़ तक ठोंका जा सकता जुर्माना, तैयार हो रही है सूची

सक्रिय हुआ स्टेट इंवायरमेंट इंपैक्ट असेसमेंट अथॉरिटी

एनजीटी ने पूछा- कितने निजी भवनों को स्वीकृति दी

नेशनल ग्रीन ट्रिब्यूनल ने राज्य के सभी जिलों के नगर निगम और नक्शा पास करने वाले संबंधित अथॉरिटी से पूछा है कि कितने निजी भवनों को अब तक पर्यावरण स्वीकृति मिली है. वहीं रांची नगर निगम और आरआरडीए ने पर्यावरण स्वीकृति नहीं लेने वाले भवनों की सूची भी एनजीटी को सौंपी थी, लेकिन इस पर अब तक किसी ने भी पर्यावरण स्वीकृति नहीं ली है. शिया के मुताबिक पर्यावरण स्वीकृति नहीं लेने वाले राज्यभर के भवनों पर 50 करोड़ से अधिक का जुर्माना लगाया जा सकता है. इसका भी असेसमेंट किया जा रहा है.

सरकारी भवनों को मिल चुकी है पर्यावरण स्वीकृति

राज्य में विधानसभा, हाईकोर्ट सहित सभी सरकारी भवनों को पर्यावरण स्वीकृति मिल चुकी है. वहीं स्मार्ट सिटी, अटल वेंडर मार्केट, नगर निगम ऑफिस, कलेक्टेरियट सहित जिलों के सभी सरकारी भवनों को पर्यावरण स्वीकृति मिल चुकी है. रांची के कांके रोड स्थित चांदनी चौक इलाके में 12 भवनों सहित लालपुर में पांच भवनों को अब तक पर्यावरण स्वीकृति नहीं मिली है. नियमतः शिया से प्रपोजल एप्रूव होने के बाद झारखंड राज्य प्रदूषण नियंत्रण बोर्ड को ही कंसर्ट टू ऑपरेट और कंसर्ट टू एस्टेबलिसमेंट का सर्टिफिकेट देना है.

क्यों बनी ऐसी स्थिति

भारत सरकार द्वारा पहले पर्यावरण स्वीकृति नहीं लेने वाले भवनों के रेगुलरलाइजेशन का कोई नियम नहीं बना था. वर्ष 2021 में एनजीटी ने कहा कि जो भवन बिना पर्यावरण स्वीकृति के बन चुके हैं, उनके रेगुलरलाइजेशन के लिए नियम होना चाहिए. पर्यावरण के नुकसान को कम करने के लिए रेमिडिएशन प्लान होना चाहिए. इस आलोक में पेनाल्टी का प्रावधान भी किया गया है.

लालटेन छोड़ कर हाथी पर सवार हो गये कामेश्वर बैठा

पलामू से चुनाव लड़ेंगे पूर्व सांसद

संवाददाता। रांची

पलामू के पूर्व सांसद कामेश्वर बैठा ने लालटेन का दामन छोड़ हाथी का दामन थाम लिया है. उन्होंने राजद से इस्तीफा देकर बहुजन समाज पार्टी की सदस्यता ग्रहण कर ली है. कामेश्वर बैठा पलामू संसदीय क्षेत्र से बसपा के टिकट पर चुनाव लड़ेंगे. बैठा ने कहा कि राष्ट्रीय जनता दल से इस्तीफा दे दिया है और बहुजन समाज पार्टी की सदस्यता ले ली है.

वह पलामू लोकसभा सीट से बहुजन समाज पार्टी के टिकट पर चुनाव लड़ने जा रहे हैं. उन्होंने कहा कि बीजेपी और 'इंडिया' गठबंधन एक ही सिक्के के दो पहलू हैं और दोनों आरएसएस से निकले हैं. आज देश का संविधान खतरे में है और वे शुरू से ही संविधान को बचाने के लिए संघर्ष करते रहे हैं. बैठा ने यह भी कहा कि यदि कोई पार्टी का अकेला सांसद या विधायक है, तो वह कभी भी पार्टी बदल सकता है. झारखंड में राजद का एक ही उम्मीदवार है और कुछ भी हो सकता है. आगे कहा कि पलामू संसदीय क्षेत्र के लोगों की समस्याओं के समाधान के लिए उन्होंने शुरू से ही प्रयास किया है और आगे भी करते रहेंगे. कामेश्वर बैठा वर्ष 2007, 2009 और 2014 में पलामू लोकसभा सीट से सांसद का चुनाव लड़ चुके हैं.

माओवाद से निकल कर 2009 में सांसद बने थे बैठा

एक समय माओवादियों के टॉप कमांडर रहे कामेश्वर बैठा देश के पहले नेता हैं, जो माओवाद से निकलकर सांसद बने थे. वर्ष 2009 में उन्होंने जेल से ही नामांकन किया था और झामुमो के टिकट पर पलामू लोकसभा सीट से सांसद चुने गये थे. 2014 में पलामू लोकसभा सीट से उन्होंने तृणमूल कांग्रेस के टिकट पर चुनाव लड़ा था. चुनाव में उन्हें कुल 37033 वोट मिले थे. 2019 में लोकसभा का चुनाव उन्होंने नहीं लड़ा था. हालांकि, उनकी राजनीतिक गतिविधियां जारी थीं और वे राजद में शामिल हो गए थे. वे 2007 में भी पलामू लोकसभा सीट से सांसद का चुनाव लड़ चुके हैं. अब उन्होंने बसपाके टिकट पर पलामू से चुनाव लड़ने की घोषणा की है.

पासवा की बैठक आज, कई अहम मुद्दों पर होगी चर्चा

स्कूलों के समय पर होगी चर्चा

संवाददाता। रांची

झारखंड प्रदेश पासवा प्रदेश कार्यकारिणी एवं जिला अध्यक्षों की बैठक रविवार को दिन के 11 बजे से हीनू स्थित होटल शिवानी इंटरनेशनल में होगी. प्रदेश पासवा अध्यक्ष आलोक कुमार दुबे की अध्यक्षता में आयोजित बैठक में पासवा प्रदेश कमेटी के गठन एवं संगठनात्मक मजबूती, आरटीई संशोधित कानून 2019 को निरस्त कर संबद्धता का मार्ग प्रशस्त करने को लेकर, 10वीं एवं 12वीं के टॉपर्स का छात्र प्रतिभा सम्मान समारोह एवं भीषण गर्मी को देखते हुए स्कूलों के संचालन की समय सारणी को लेकर चर्चा की जाएगी. रविवार को होने वाली बैठक को लेकर पासवा कोर कमेटी की शनिवार को बैठक हुई. बैठक में एजेंडे को अंतिम रूप दिया गया. कोर कमेटी की बैठक में आलोक कुमार दुबे, अरविंद कुमार, डॉ. सुषमा केरकेट्टा, संजय प्रसाद, मुजाहिद इस्लाम, आलोक विपिन टोप्पो उपस्थित थे.

23 को अर्जुन व कालीचरण दोनों खूंटी सीट से भरेंगे नामांकन पर्चा

आ गयी चुनावी परीक्षा फॉर्म भरने की तिथि

अर्जुन मुंडा

कालीचरण मुंडा

समीर उरांव

सुखदेव भगत

संवाददाता। रांची

झारखंड में तापमान बढ़ने के साथ सियासी तपिश भी बढ़ती जा रही है. आहिस्ता-आहिस्ता चुनाव की तारीख भी नजदीक आती जा रही है. परचा दाखिल करने का दौर शुरू हो गया है. खूंटी संसदीय सीट से भाजपा प्रत्याशी अर्जुन मुंडा और 'इंडिया' गठबंधन से कांग्रेस प्रत्याशी कालीचरण मुंडा एक ही दिन अपना नामांकन दाखिल करेंगे. दोनों 23 अप्रैल को नामांकन दाखिल करेंगे और उसी दिन दोनों नेता लोकसभा क्षेत्र में कार्यकर्ताओं के साथ पदयात्रा भी करेंगे. नामांकन से पहले दोनों प्रत्याशी पदयात्रा के बहाने अपना शक्ति प्रदर्शन करेंगे. इसे लेकर दोनों पार्टियों ने तैयारी शुरू कर दी है.

समीर उरांव ने खरीदा पर्चा, 24 को करेंगे नामांकन : लोहरदगा से भाजपा उम्मीदवार समीर उरांव ने भी पर्चा खरीद लिया है. वे 24 अप्रैल को नामांकन दाखिल करेंगे. इसके लिए तमाम तैयारियों पर चर्चा कर निर्णय लिया गया. सभी पदाधिकारियों को प्रदेश महामंत्री और लोकसभा प्रभारी के द्वारा विभिन्न कार्यों की जिम्मेवारी दी गयी. नामांकन में समर्थक व कार्यकर्ता पहुंचें, इसके लिए भी तैयारियां की जा रही हैं.

25 अप्रैल को नामांकन दाखिल करेंगे सुखदेव भगत : लोहरदगा लोकसभा सीट से कांग्रेस प्रत्याशी सुखदेव भगत 25 अप्रैल को नामांकन दाखिल करेंगे. इसके लिए सारी तैयारियां कर ली गई हैं। उन्होंने गुरुवार को नामांकन पर्चा खरीद लिया था. नये समाहरणालय भवन कार्यालय में नामांकन पर्चा खरीदने पहुंचे सुखदेव भगत ने शुभ मुर्हूत देखकर गुरुवार को नामांकन पत्र खरीदा था.

पत्नी की ओर से लगाये गये रेप के आरोपों से पति मुक्त

विनीत आभा उपाध्याय। रांची

- सिविल कोर्ट ने मामले की सुनवाई करते हुए दिया महत्वपूर्ण आदेश

रांची सिविल कोर्ट ने एक महत्वपूर्ण मामले की सुनवाई करते हुए पत्नी द्वारा पति पर बार- बार रेप करने के लगे सभी आरोपों से मुक्त कर दिया है. दरअसल अनिरुद्ध लकड़ा उर्फ महली पर उसकी पत्नी ने प्राथमिकी दर्ज करवाई थी. प्राथमिकी में शादी के बाद बार-बार रेप का आरोप लगाया गया था. जांच के बाद केस आइओ (जांच अधिकारी) ने आईपीसी की धारा 376(2)(एन) और 417 के तहत चार्जशीट दायर की गई थी.

चार्जशीट पर कोर्ट ने संज्ञान भी लिया था, जिसके बाद आरोपी ने रांची सिविल कोर्ट के प्रधान न्यायायुक्त दिवाकर पांडेय की कोर्ट में डिस्चार्ज पिटीशन दाखिल की थी. सरकार और अनिरुद्ध की बहस सुनने के बाद कोर्ट ने डिस्चार्ज पिटीशन को स्वीकार कर लिया है. इससे अनिरुद्ध अपनी पत्नी द्वारा लगाए गयी सभी आरोपों से मुक्त हो गया है और अब उसके खिलाफ ट्रायल भी नहीं चलेगा.

डोरंडा थाने में दर्ज हुआ था मामला : अनिरुद्ध पर रांची के डोरंडा थाना में वर्ष 2021 में कांड संख्या 288 दर्ज कराया गया था. आरोपी अनिरुद्ध की ओर से अधिवक्ता सूरज वर्मा ने इस मामले में बहस की. उन्होंने अपनी दलील में झारखंड हाईकोर्ट के कई आदेशों का हवाला देते हुए डिस्चार्ज पिटीशन स्वीकार करने का आग्रह कोर्ट से किया. वहीं राज्य सरकार की ओर से लोक अभियोजक अनिल सिंह ने बहस करते हुए आरोपी के वकील द्वारा पेश की गयी दलीलों का पुरजोर विरोध किया.

किसी कांड की फाइनल रिपोर्ट को लेकर डीजीपी ने दिए दिशा-निर्देश

15 बिंदुओं की गाइडलाइन जारी

सौरभ सिंह। रांची। किसी भी कांड की फाइनल रिपोर्ट को लेकर झारखंड के डीजीपी अजय कुमार सिंह ने 15 महत्वपूर्ण बिंदुओं का गाइडलाइन जारी की है. डीजीपी अजय कुमार सिंह की ओर से जारी निर्देश में कहा गया है कि डब्लू कुजुर बनाम झारखंड व अन्य में सुप्रीम कोर्ट द्वारा 12 मार्च 2024 को पारित आदेश के अनुपालन में किसी कांड का अनुसंधान पूर्ण होने पर थाना के आईओ द्वारा धारा 173 के अंतर्गत 15 महत्वपूर्ण बिंदुओं का उल्लेख का निर्देश दिया जाता है.

डीजीपी की महत्वपूर्ण गाइडलाइन

- पक्षकारों का नाम.
- सूचना का स्वरूप.
- मामले की परिस्थिति से परिचित प्रतीत होने वाले व्यक्तियों का नाम.
- क्यों कोई अपराध किया गया प्रतीत होता है और यदि किया गया प्रतीत होता है तो किसके द्वारा.
- क्या अभियुक्त को गिरफ्तार कर लिया गया है.
- क्या अभियुक्त जमानत पर छोड़ दिया गया है? अगर हा तो क्या जमानतदारों के साथ या बिना उनके साथ.
- क्या अभियुक्त को धारा 170 के अधीन अभिरक्षा में भेजा जा चुका है.
- जहां धारा 376, 376ए, 376 बी, 376 सी, 376 डी, 376 डी ए, 376 डी बी, या 376ई के अधीन किसी अपराध के संबंध में है, वहां क्या महिला की मेडिकल रिपोर्ट दी गई है.
- अनुसंधान पूर्ण होने पर अभियुक्त के खिलाफ अगर प्रयाप्त साक्ष्य या संदेह का उचित आधार नहीं है, जिससे अभियुक्त को मजिस्ट्रेट के पास भेजना सही नहीं है तो थाना प्रभारी अपने प्रतिवेदन में स्पष्ट रूप से धारा 169 का अनुपालन करें.
  - कांड की अनुसंधान की स्थिति में थाना के आईओ को अतिरिक्त मौखिक या दस्तावेज साक्ष्य मिले, वहां वह ऐसे साक्ष्य के संबंध में अतिरिक्त रिपोर्ट मजिस्ट्रेट को भेजेगा.
- आरोप पत्र दाखिल करने के दौरान पुलिस हस्तक नियम 174 (ख) और 175 में दिए प्रावधानों का अनुपालन सुनिश्चित करेंगे.
- सभी जिले के एसपी, एसएसपी फाइनल रिपोर्ट में भेजे जाने वाले आवश्यक साक्ष्य, तथ्यों का समावेश किया गया है या नहीं. इस संदर्भ में सभी पदाधिकारियों के लिए एक चेक लिस्ट उपलब्ध कराएंगे.
- सभी एसपी, एसएसपी, एटीएस एसपी को निर्देशित किया जाता है कि सभी निर्देश का पालन कराएंगे. और इसकी मासिक समीक्षा करेंगे.

अलर्ट राजधानी रांची सहित सूबे के 14 जिलों में दिखेगा हीट वेव का असर, कहर बरपाएगी गर्मी

भीषण गर्मी की चपेट में झारखंड, पारा पहुंचा 45 डिग्री सेल्सियस

संवाददाता। रांची

झारखंड भीषण गर्मी की चपेट में आ गया है. पारा 45 डिग्री सेल्सियस तक पहुंच गया है. 10 जिलों में तापमान 40 डिग्री सेल्सियस के पार है. इनमें जमशेदपुर, डालटनगंज, बोकारो, चाईबासा, देवघर, गिरिडीह, गढ़वा, सारयकेला-खरसांवा और गोड्डा में गर्मी कहर बरपा रही है. मौसम विभाग के अनुसार आनेवाले दिनों में तापमान में और बढ़ोतरी हो सकती है. वहीं, बहरागोड़ा में तापमान 45 डिग्री सेल्सियस हो गया है. राजधानी रांची में भी अगले एक-दो दिनों में अधिकतम तापमान में बढ़ोतरी हो सकती है. राजधानी के आसपास के इलाकों में हीट वेव की स्थिति बन सकती है.

22 और 23 को कुछ हिस्सों में बारिश

मौसम विभाग केंद्र के अनुसार, 22 और 23 अप्रैल को राज्य के कुछ हिस्सों में बारिश हो सकती है. इससे एक-दो दिनों में गर्मी से हल्की राहत के अनुमान हैं. मौसम वैज्ञानिक अभिषेक आनंद ने हीट वेव की चेतावनी दी है. उन्होंने कहा कि 21 अप्रैल को पूर्वी सिंहभूम, पश्चिमी सिंहभूम, सरायकेला-खरसांवा, बोकारो, धनबाद, रामगढ़, रांची, पलामू, गढ़वा, देवघर, जामताड़ा, दुमका, पाकुड़, गोड्डा और साहेबगंज में हीट वेव चलने की संभावना जतायी गयी है.

किस जगह कितना तापमान

- 10 जिलों में तापतान 40 डिग्री सेल्सियस के पार

शहर	तापमान (डिग्री से.)
रांची	38.4
बहरागोड़ा	45.0
जमशेदपुर	43.2
डालटनगंज	43.2
बोकारो	44.1
चाईबासा	42.6
देवघर	41.9
गिरिडीह	40.4
गढ़वा	42.5

भीषण गर्मी को देखते हुए स्कूलों के समय में बदलाव

रांची। भीषण गर्मी को देखते हुए राज्य सरकार ने सरकारी और निजी स्कूलों के समय में परिवर्तन कर दिया है. 22 अप्रैल यानी सोमवार से बदले हुए समय से कक्षाएं संचालित की जाएंगी. केजी से आठवीं तक की कक्षा सुबह सात से दिन के 11:30 बजे तक चलेंगी. वहीं नौवीं से 12वीं तक की कक्षाएं सुबह सात से दोपहर 12 बजे तक चलेंगी. स्कूली शिक्षा एवं साक्षरता विभाग ने इसका आदेश जारी कर दिया है.

और क्या है आदेश में : स्कूली शिक्षा एवं साक्षरता विभाग ने आदेश में कहा गया है स्कूल अवधि में प्रार्थना सभा या खेलकूद या अन्य गतिविधियां धूप में नहीं की जा सकेंगी. इस दौरान मध्याह्न भोजन जारी रहेगा. इस अवधि में बच्चों की पढ़ाई में होनेवाली क्षति की भरपाई के संबंध में अलग से निर्णय लेते हुए सूचित किया जाएगा. शिक्षा विभाग के अनुसार, अगले आदेश तक यही टाइमिंग जारी रहेगी.

महारैली से विधायक लोबिन का किनारा, कहा-

रैली में क्यों जाएं, झामुमो में ऐसी क्या कमजोरी आ गयी?

प्रमुख संवाददाता। रांची

एक ओर झामुमो उलगुलान न्याय महारैली में अपनी ताकत दिखाएगा, वहीं पार्टी के वरिष्ठ विधायक लोबिन हेंब्रम ने इस महारैली को लेकर सवाल उठाये हैं. सवाल किया है कि आखिर इस रैली में क्यों जाएं? ऐसी क्या कमजोरी आ गयी है झामुमो में? वे शनिवार को पाकुड़ में मीडिया से बातचीत कर रहे थे.

उन्होंने कहा कि आज पूरे गठबंधन के साथ उलगुलान किया जा रहा है. अगर ऐसा कुछ था भी, तो इसके लिए झामुमो अकेला ही काफी था. आगे कहा कि झामुमो सहयोगी दलों और गठबंधन के साथ उलगुलान करे, वह स्वतंत्र है. पूर्व मुख्यमंत्री हेमंत सोरेन का केस अभी कोर्ट में है. आगे जो होना है, होगा ही.

गुरुजी ने सच्चाई की लड़ाई लड़ी: लोबिन हेंब्रम ने कहा कि जब गुरुजी (शिबू सोरेन) अकेले झारखंड राज्य के लिए आंदोलन कर रहे थे, तब तो उनके साथ कोई गठबंधन नहीं था. लेकिन उन्होंने सच्चाई की लड़ाई थी. उनकी अगुवाई में कई लोगों ने अपनी कुर्बानी दी. कई लोगों पर केस भी चला. बहुत बच्चे अनाथ भी हुए. फिर राज्य अलग हुआ, तो फिर किस बात की कमजोरी है झामुमो में. हम महारैली में जानेवाले नहीं हैं.

तापमान
39.4° अधिकतम | 26.0° न्यूनतम

शुभम संदेश

एक राज्य - एक अखबार

www.lagatar.in रविवार 21 अप्रैल 2024 चैत्र शुक्ल पक्ष 13 , संवत 2081 ● पृष्ठ : 12, मूल्य : ₹ 6 ● वर्ष : 2, अंक : 13 आमंत्रण मूल्य : ₹ 3 मात्र

नाली नहीं, सड़क पर बह रहा गंदा पानी, सांसद, विधायक, मेयर-डिप्टी मेयर ने हाथ खड़े किए

अरे भाई... तो कैसे निकलेगा समाधान

विकास नहीं पिछड़ा नगर

आकर्ष अनिकेत । रांची

राजधानी के बीचोंबीच है पिस्का मोड़. इसी घनी आबादी वाले इलाके में है विकास नगर. नाम का विकास नगर, पर पूरा पिछड़ा है. इसे विकास नगर के बजाय पिछड़ा नगर कहा जाए, तो ठीक रहेगा. मुहल्ले में पिछले पांच साल से नाली का निर्माण कार्य नहीं हो सका है, नाली कहां है, इसे ढूंढ़ते ही रह जाएंगे. कारण यह है कि नाली सड़क पर है या सड़क पर नाली, इसका पता नहीं. सड़क ही नाली में तब्दील हो गयी.

सड़क के साथ-साथ इलाके के एक घर में भी नाली का पानी भर गया है. हाल यह है कि मकान में रहनेवाले सभी किरायेदारों ने घर खाली कर दिया है. मकान ने नाली के पानी से छोटे तलाब का रूप ले लिया है. मुहल्लेवासियों ने बताया कि नाली बनाने के लिए उनलोगों ने कई बार गुहार लगाई है. वार्ड पार्षद से लेकर मेयर, डिप्टी मेयर, सांसद, विधायक तक से इसे ठीक कराने की मांग की गयी. सभी ने मुहल्ले में आकर जायजा भी लिया, पर नाली बनवाने के नाम पर हाथ खड़े कर दिये. सड़क पर पूरी तरह से पानी भर जाने के कारण इलाके के सैकड़ों लोगों को आवागमन के लिए लंबे रुट का इस्तेमाल करना पड़ रहा है, जिससे उन्हें काफी परेशानी हो रही है.

मुहल्लेवासियों का सवाल- ठेकेदार पर क्यों नहीं हुई कार्रवाई?

नाली निर्माण कार्य का शिलान्यास हुए डेढ़ साल बीतने के बाद अब मुहल्लावासी सवाल कर रहे हैं कि अब तक ठेकेदार पर कारवाई क्यों नहीं हुई? मुहल्ला के सुमन ने कहा कि हमें कब तक ठगा जाएगा. अब हम थक चुके हैं. जानकारी के अनुसार, विकास नगर में ठेकेदार आशीष पांडेय को नाली और सड़क निर्माण कार्य का ठेका मिला था.

बोरिंग व कुएं का पानी दूषित: प्रमोद

मुहल्ले में रहने वाले प्रमोद नायक ने बताया कि इलीके के कुएं व बोरिंग पूरी तरीके से प्रदूषित हो चुके हैं. कुएं व बोरिंग के पानी में झाग आने लगा है. पानी से बदबू आती है. पानी अब पीने लायक नहीं रह गया है. इसे अगर जल्द से जल्द ठीक नहीं कराया गया तो इलाके में भीषण बीमारी फैल सकती है.

जल्द कदम उठाये निगम: सीमा

विकास नगर की रहनेवाली सीमा मिश्रा का कहना है कि हमारे मुहल्ला में आये दिन सड़क पर गंदा पानी जमा रहता है. सड़क पार करते समय लोग गिर जाते हैं. आवागमन काफी मुश्किल हो गया है. नगर निगम इसे ठीक कराने के लिए जल्द से जल्द कोई ठोस कदम उठाये.

डेढ़ साल पहले शिलान्यास, अब भी काम शुरू नहीं

लगभग डेढ़ साल पहले जब मुहल्लेविसियों ने नाली बनाने की मांग तेज की थी, तब नाली निर्माण के लिए टेंडर निकाला गया. टेंडर पास हो जाने के बाद डिप्टी मेयर ने वार्ड पार्षद की मौजूदगी में 10 सितंबर 2022 को विकास नगर में ह्यूम पाइप नाली व सड़क निर्माण कार्य का शिलान्यास किया था. इस बात को अब डेढ़ साल से ज्यादा बीत चुके हैं, पर अब तक काम शुरू भी नहीं हो सका है.

रांची में ड्राई-डे नहीं बिकेगी शराब

रांची। लोकसभा चुनाव के मद्देनजर जिले में विभिन्न तिथियों को ड्राई डे घोषित किया गया है. जिला निर्वाचन पदाधिकारी सह उपायुक्त राहुल कुमार सिन्हा ने लोक प्रतिनिधित्व अधिनियम 1951 की धारा 135 (ग) में उल्लेखित प्रावधानों एवं आयुक्त उत्पाद झारखंड द्वारा प्राप्त निर्देश के मद्देनजर अलग-अलग तिथियों को संपूर्ण रांची जिला में शुष्क दिवस (ड्राई डे) घोषित किया है.

ड्राई-डे की अवधि

- **13 मई-मतदान-** सिंहभूम, खूंटी, लोहरदगा, पलामू (11 मई को शाम पांच बजे से 13 मई को शाम पांच बजे तक)
- **20 मई-** मतदान- चतरा, कोडरमा, हजारीबाग (18 मई को शाम पांच बजे से 20 मई को शाम पांच बजे तक)
- **25 मई-** मतदान- गिरिडीह, रांची, धनबाद, पूर्वी सिंहभूम (23 मई को पांच बजे से 25 मई को पांच बजे तक)
- **04 जून-** मतगणना (शुष्क दिवस की अवधि)

राज्यभर की खबरों के लिए स्कैन करें

सामाजिक सुरक्षा को लेकर अर्थशास्त्री ज्यां द्रेज और रीतिका खेरा का दावा

न नौकरी, न पर्याप्त मजदूरी

- समय पर होता ही नहीं है नरेगा का ज्यादातर भुगतान

प्रवीण कुमार । रांची

भारत में वास्तविक मजदूरी 2014-15 के बाद से नहीं बढ़ी है, जबकि देश की जीडीपी जरूर बेहतर हुई है. इस दौरान देश की सामाजिक सुरक्षा व्यवस्था भी थम सी गई है. देश के अनौपचारिक श्रमिकों का जीवन बेहद अनिश्चित है, खासकर झारखंड जैसे राज्यों में, जहां अनौपचारिक रोजगार लाखों लोगों की आजीविका का मुख्य स्रोत है. यह कहना है अर्थशास्त्री ज्यां द्रेज और रीतिका खेरा का. वे लोकतंत्र बचाओ 2024 अभियान की प्रेस वार्ता में मीडिया से मुखातिब थे.

उन्होंने कहा कि 2014-15 के बाद से वास्तविक मजदूरी में नहीं के बराबर बढ़ोतरी के साक्ष्य पांच अलग-अलग स्रोतों से उपलब्ध हैं, जिनमें से तीन आधिकारिक हैं. श्रम ब्यूरो डेटा, पिरियोडिक लेबर फोर्स सर्वे, कृषि मंत्रालय, सेंटर फॉर मॉनिटरिंग द इंडियन ईकोनॉमी और सेंटर फॉर लेबर रिसर्च एंड ऑक्शन. इनमें से सबसे महत्वपूर्ण स्रोत श्रम ब्यूरो की ग्रामीण भारत में मजदूरी दर की श्रृंखला है. ऐसी ही स्थिति अधिकांश व्यवसायों, कृषि और गैर-कृषि पर लागू होती है.

मध्याह्न भोजन के बजट में 40% की गिरावट : वर्ष 2014 में जब मोदी सरकार सत्ता में आई, तब तक अनौपचारिक क्षेत्र पर पांच सामाजिक सुरक्षा कार्यक्रमों का सकारात्मक प्रभाव पड़ना शुरू हो गया था. इसमें सार्वजनिक वितरण प्रणाली (पीडीएस), राष्ट्रीय ग्रामीण रोजगार गारंटी अधिनियम (नरेगा), मातृत्व लाभ, सामाजिक सुरक्षा पेंशन और आईसीडीएस व मध्याह्न भोजन कार्यक्रम के तहत बाल पोषण योजनाएं शामिल हैं. इन पांचों सामाजिक सुरक्षा कार्यक्रमों को एनडीए ने किसी न किसी तरह से कमजोर कर दिया है. पिछले 10 वर्षों में आईसीडीएस और मध्याह्न भोजन के लिए केंद्रीय बजट में वास्तविक रूप से 40% की गिरावट दर्ज की गयी है.

देश में वास्तविक मजदूरी 2014-15 के बाद से नहीं बढ़ी

पसंदीदा योजनाओं में खर्च बढ़ा कर भरपाई

एनडीए सरकार ने थोड़ा बहुत शौचालय (स्वच्छ भारत), एलपीजी कनेक्शन (उज्ज्वला योजना) और प्रधानमंत्री आवास जैसी अपनी पसंदीदा योजनाओं में खर्च बढ़ा कर इस गिरावट की भरपाई की है. इन योजनाओं की उपलब्धियां मोदी सरकार के दावों से बेहद कम हैं. उदाहरण के लिए, एनडीए सरकार ने 2019 में भारत को 'खुले में शौच मुक्त' घोषित किया, लेकिन 2019-21 के एनएफएचएस-5 डेटा से पता चलता है कि करीब 20% घरों में शौचालय की सुविधा नहीं थी.

स्थिर हो गयी है नरेगा मजदूरी दर

ज्यां द्रेज व रितिका खेरा ने कहा कि आंकड़े यह भी बताते हैं कि मातृत्व लाभ प्रति परिवार एक बच्चे तक सीमित कर दिया गया है. राष्ट्रीय सामाजिक सहायता कार्यक्रम के तहत सामाजिक सुरक्षा पेंशन में केंद्रीय योगदान मात्र 200 रुपये प्रति माह पर स्थिर हो गया है. नरेगा मजदूरी दर वास्तविक रूप से स्थिर हो गई है और ज्यादातर भुगतान समय पर नहीं मिलता है. वहीं 2021 में जनगणना का वर्तमान आंकड़ा नहीं होने के कारण पुराने आंकड़ों का इस्तेमाल करने की वजह से करीब 10 करोड़ से अधिक व्यक्ति अभी भी पीडीएस से बाहर है. झारखंड में ही करीब 44 लाख योग्य लोगों को अभी भी राशन नहीं मिल रहा है.

पहले की तुलना में योजनाओं पर खर्च गिर गया

अगर पुरानी और नई कल्याणकारी योजनाओं पर केंद्र सरकार का खर्च जीडीप) के हिस्से के रूप में समझने की कोशिश की जाए, तो पता चलेगा कि मोदी के प्रधानमंत्री बनने के बाद पहले की तुलना में योजनाओं पर खर्च गिर गया है. सिर्फ कोविड-19 संकट के दौरान एक संक्षिप्त वृद्धि हुई थी. मोदी सरकार अक्सर पुरानी योजनाओं का नाम बदल कर उसे अपनी योजना से बदल लेती है. ये चीजें यूपीए सरकार के तहत हुए सामाजिक सुरक्षा के बदलावों के विपरीत हैं. एनडीए सरकार अपने उदार कल्याण खर्च के लिए लोगों के बीच जानी जाती है, लेकिन यह दावा आंकड़ों और तथ्यों में नहीं दिखता है.

क्रिकेट के भगवान को याद आया बचपन, बच्चों संग घुल-मिल गये

सचिन तेंदुलकर ने ओरमांझी में छोटी बच्चियों के साथ खूब की मस्ती

- बच्चों के साथ काफी खुश महसूसी कर रहे थे सचिन
- झारखंड की प्रसिद्ध मड़ुवा रोटी का स्वाद भी चखा

शुभम किशोर/एहसान राजा । रांची/ओरमांझी

महान क्रिकेटर और क्रिकेट के भगवान कहे जानेवाले सचिन तेंदुलकर और उनकी पत्नी डॉ. अंजलि तेंदुलकर शनिवार सुबह रांची पहुंचे. यहां बिरसा मुंडा एयरपोर्ट पर उनका भव्य स्वागत हुआ. एयरपोर्ट पर सचिन ने कहा कि वे युवा फाउंडेशन के साथ सचिन तेंदुलकर फाउंडेशन के लिए भी काम करते हैं. उसी सिलसिले में छोटे-छोटे फुटबॉल खिलाड़ियों को प्रोत्साहित करने यहां आये हैं.

एयरपोर्ट पर रांची डीसी राहुल कुमार सिन्हा समेत जिला प्रशासन के कई अधिकारी मौजूद थे. एयरपोर्ट से निकल कर सचिन और अंजलि युवा फाउंडेशन के ओरमांझी स्थित अकादमी पहुंचे. बरवे पंचायत के रिंगाटोली बड़का पतरा स्थित फुटबॉल खेल मैदान में वे बच्चों के साथ खेलते दिखे. बच्चों को प्रैक्टिस करते हुए भी देखा और उनसे काफी घुल मिल गये थे. उन्होंने बच्चों के साथ तस्वीर भी खिंचवाई. वहां सचिन ने कहा कि फाउंडेशन के कारण आज पहली बार रांची की ट्रिप हुयी है. उन्होंने बताया कि सचिन तेंदुलकर फाउंडेशन खेल, स्वास्थ्य और शिक्षा के क्षेत्र में काम करता है. आज बच्चों ने उनका दिन खास बनाया. वे बच्चों के साथ काफी खुश महसूसी कर रहे थे. वहीं, सचिन की एक झलक पाने के लिए सैंकड़ों युवा युवाओं की भीड़ स्कूल कैंपस के बाहर नजर आई.

सभी माता-पिता अपने बच्चों को सपोर्ट करें : सचिन ने बच्चों को देखकर अपना बचपन याद किया. उन्होंने बताया कि बच्चों के साथ उन्होंने केक भी काटा. युवा फाउंडेशन की भी सचिन ने तारीफ की. उन्होंने बच्चों के परिजनों को भी संदेश दिया कि बच्चों को सपोर्ट करें, एक दिन वो आपकी चेहरे पर मुस्कान लायेंगे.

झारखंड में प्रतिभा की कमी नहीं : सचिन

सचिन तेंदुलकर ने कहा कि सचिन तेंदुलकर फाउंडेशन देश में स्वास्थ्य, शिक्षा और खेल के क्षेत्र में काम करती है. शिक्षा इसलिए, क्योंकि मेरे पिता एक प्रोफेसर थे, स्वास्थ्य इसलिए क्योंकि मेरी पत्नी एक डॉक्टर हैं और खेल इसलिए, क्योंकि मैं इसमें रुचि रखता हूं. अगर तीनों को एक साथ रखा जाए, तो यह देश के भविष्य को आकर दे सकता है. उन्होंने कहा कि झारखंड में प्रतिभा की कोई कमी नहीं है. उन्हें तराशा जाये, तो वो देश का नाम रोशन कर सकते हैं. इसके साथ ही स्वाद तेंदुलकर ने बच्चों के साथ मिलकर झारखंडी भोजन मड़ुवा रोटी का भी स्वाद चखा.

प्रेरणादायक : नेत्रहीन निधि 89 प्रतिशत अंक के साथ बनी स्कूल टॉपर

आंखों में रोशनी नहीं, हौसले से भर रहे उड़ान

सफलता

बसंत मुंडा । रांची

मन में लगन और ईमानदार प्रयास हो, तो सफलता कदम चूमती ही है. इसी को चरितार्थ किया है रांची के संत मिखाइल नेत्रहीन स्कूल के बच्चों ने. इसबार इस स्कूल के 7 नेत्रहीन बच्चों ने मैट्रिक परीक्षा दी थी. सभी बच्चे प्रथम श्रेणी से पास हुए हैं. 500 में 446 अंक लाकर निधि कुमारी स्कूल टॉपर बनी है. निधि को 89 प्रतिशत अंक मिले हैं. इस स्कूल के सभी बच्चों ने 70 प्रतिशत से अधिक अंक प्राप्त किया है. स्कूल की प्रधानाध्यापिका सरिता जालान बच्चों की सफलता पर काफी खुश हैं. कहा कि इनकी आंखों में भले ही रोशनी नहीं है, लेकिन इनके हौसले बुलंद हैं. कोई पढ़-लिख कर टीचर बनना चाहता है तो कोई संगीतकार बनने की ख्वाहिश अपने अंदर समेटे हुए है. मुझे पूरा भरोसा है कि ये बच्चे भविष्य में बेहतर करेंगे.

नाम	अंक	प्रतिशत
निधि कुमारी	446	89.20
नूरेजा जबसूम	435	87.00
पंकज कुमार	352	70.40
बीरू उरांव	399	79.80
सिरील हेमरोम	354	70.80
अनुराग लकड़ा	379	75.80
पार्वतीया कुजूर	401	80.20

खास बातें

- संत मिखाइल नेत्रहीन स्कूल का रिजल्ट शत-प्रतिशत
- सभी सात बच्चे 70% से ज्यादा अंक लाकर पास

मंथन भारतीय तीरंदाजी संघ की कार्यकारी समिति की बैठक में लिए गए महत्वपूर्ण निर्णय

पेरिस ओलंपिक के रोडमैप पर चर्चा, गतिविधियां साझा कीं

खेल संवाददाता । रांची

शनिवार को भारतीय तीरंदाजी संघ (एएआई) ने रांची में कार्यकारी समिति की बैठक बुलाई. बैठक के दौरान, भारत में तीरंदाजी के प्रचार और विकास के लिए कई महत्वपूर्ण निर्णय लिए गए, जिसमें पेरिस ओलंपिक और पेरिस-पैरालिंपिक के रोडमैप सहित पिछले 90 दिनों से एएआई द्वारा संचालित गतिविधियों को साझा किया गया.

कमेटी ने तीन अर्जुन पुरस्कार विजेताओं- शीतल देवी, ओजस प्रवीण डेटोले, अदिति गोपीचंद स्वामी के साथ पद्म श्री पुरस्कार से सम्मानित होने के लिए टाटा तीरंदाजी अकादमी, जमशेदपुर (झारखंड) की पूर्णिमा महतो (द्रोणाचार्य पुरस्कार विजेता) को बधाई दी. वहीं पेरिस ओलंपिक के लिए चुने गए आठ संभावितों में से पांच तीरंदाज- दीपिका कुमारी, कामोलिका बारी (जूनियर और कैडेट दोनों चैंपियन), अंकिता भक्त, मृणाल चौहान और भजन कौर टाटा तीरंदाजी अकादमी, झारखंड से जुड़े हुए हैं. कमिटी ने कई राष्ट्रीय, एनआरएटी, जोनल, सिटी टूर्नामेंट, जजों और कोच सेमिनारों के आवंटन को मंजूरी दी. झारखंड को सीनियर नेशनल तीरंदाजी चैंपियनशिप, पैरा नेशनल तीरंदाजी चैंपियनशिप और कोच जोनल वर्कशॉप आयोजित करने का मौका मिला.

दो कोच कार्यशाला और दो रेफरी कार्यशाला

एनईएसटीएस (आदिवासी छात्रों के लिए राष्ट्रीय शिक्षा सोसायटी) की सिफारिश पर एनटीपीसी सीएसआर परियोजना की एक पहल के तहत भारतीय तीरंदाजी संघ द्वारा 50 एकलव्य मॉडल आवासीय विद्यालयों (ईएमआरएस) को मान्यता दी गई. उन्हें समर्थन देने के लिए जनजातीय कार्य मंत्रालय के तहत राष्ट्रीय एकलव्य खेल प्रशिक्षण योजना में एएआई ने प्रत्येक स्कूल को एक लाख रुपये की प्रारंभिक वित्तीय सहायता दी. कुल 50 लाख रुपये 50 स्कूलों को दिए गए. इनमें पांच स्कूल झारखंड से हैं. इन स्कूलों को कुल 3.5 करोड़ रुपये की वित्तीय सहायता मिलेगी.

इसके अलावा जूनियर और सब-जूनियर तीरंदाजों (रिकर्व और कंपाउंड) पुरुषों और महिलाओं को 2.5 लाख रुपये के उपकरण प्रदान किया जाएगा. जमीनी स्तर, मध्यवर्ती और विशिष्ट स्तरों सहित सभी स्तरों पर तीरंदाजी के विकास और उत्थान के लिए लगभग 40 करोड़ रुपये खर्च करने के लिए एनटीपीसी-धनुर्विद्या परियोजना के तहत एक विस्तृत परियोजना रिपोर्ट (डीपीआर) भी प्रस्तुत की गई.

रिम्स ओपीडी

विभाग	डॉक्टर का नाम
मेडिसिन	डॉ. मनोज कुमार प्रसाद
सर्जरी	डॉ. पंकज बोदरा
ऑर्थोपेडिक	डॉ. जीके गुप्ता
न्यूरोसर्जरी	डॉ. आनंद प्रकाश
गायनी	डॉ. नीलम नलिनी
टीबी एवं चेस्ट	डॉ. ब्रजेश मिश्रा
रेडिएशन आंकोलॉजी	डॉ. रश्मि सिंह
सर्जिकल आंकोलॉजी	डॉ. रोहित कुमार झा
नेत्र	डॉ. सुनील कुमार
स्किन	डॉ. प्रभात कुमार
ईएनटी	डॉ. बिनोद कुमार सिन्हा
न्यूरोलॉजी	डॉ. रूपेश प्रसाद

सदर अस्पताल

- मेडिसिन : डॉ. अरुणोदय, डॉ. बीएन पोद्दार और डॉ. सत्येंद्र
- सर्जरी : डॉ. अजीत कुमार
- ऑब्स एंड गायनी : डॉ. मुस्सरत यामिनी और डॉ. श्रुति प्रभा
- पीडियाट्रिक (शिशु रोग) : डॉ. सूर्या
- हेमाटोलॉजी : डॉ. अभिषेक रंजन
- सर्जीकल आंकोलॉजी : डॉ. प्रकाश भगत
- नेफ्रोलॉजीः डॉ. नवीन कुमार

ब्रीफ खबरें

राजद अल्पसंख्यक प्रकोष्ठ का विस्तार

रांची। राष्ट्रीय जनता दल अल्पसंख्यक प्रकोष्ठ झारखंड के प्रदेश अध्यक्ष जमीरुद्दीन अंसारी ने संगठन का विस्तार करते हुए सैय्यद अली काजिम फातमी को राष्ट्रीय जनता दल अल्पसंख्यक प्रकोष्ठ झारखंड का महासचिव सह प्रवक्ता मनोनीत किया है. वहीं शाहबाज अहमद को रांची जिला अध्यक्ष मनोनीत किया है. अंसारी ने अ उम्मीद जताई है कि दोनों नेता पार्टी के सिद्धांतों पर चलते हुए संगठन को मजबूती प्रदान करने के लिए काम करेंगे.

ब्राउन शुगर की खरीद बिक्री करते तीन धरे

रांची। ब्राउन शुगर कारोबार से जुड़े तीन युवकों को पुलिस ने गिरफ्तार किया है. कोतवाली डीएसपी प्रकाश सोय के नेतृत्व में पुलिस की टीम ने कार्रवाई करते हुए सुखदेवनगर थाना क्षेत्र के विद्यानगर पुल के पास से तीनों युवकों को पकड़ा. जिनमें मुकेश राय, मुकेश तिर्की और रंजन कुमार सिंह शामिल है. इनके पास से पुलिस ने 1.50 ग्राम ब्राउन शुगर समेत कई अन्य सामान बरामद किया है. गिरफ्तार तीनों युवकों का आपराधिक इतिहास है.

गैंग रेप मामले में मदद का आदेश

रांची। मांडर थाना क्षेत्र की दो मौसेरी बहनों के साथ दुष्कर्म की घटना पर हाईकोर्ट के न्यायाधीश और झालसा के कार्यकारी अध्यक्ष जस्टिस सुजीत नारायण प्रसाद ने संज्ञान लिया है. उन्होंने रांची जिला विधिक सेवा प्राधिकार (डालसा) रांची को आदेश दिया है कि तत्काल पीड़िता व परिवार को सहायता प्रदान करें. रांची सिविल कोर्ट के प्रधान न्यायायुक्त दिवाकर पांडेय के निर्देश पर डालसा सचिव रांची राकेश रंजन ने एक टीम गठित की.

डालसा ने नाबालिग की रुकवायी शादी

रांची। जिला विधिक सेवा प्राधिकार रांची की टीम ने एक 16 वर्षीय लड़की की शादी रुकवायी. नरकोपी थाना क्षेत्र के सरवा पंचायत की 16 वर्षीय बच्ची का परिजन बाल विवाह कराने जा रहे थे. 22 अप्रैल को बच्ची की शादी थी. इसकी जानकारी मिलते ही पीएलबी ने मुखिया प्रतिनिधि बीरेंद्र उरांव को फोन कर बच्ची के संबंध में जानकारी मांगी थी.

एएसपी निशा मुर्मू के घर लगी आग, लाखों का नुकसान

रांची। एएसपी निशा मुर्मू के घर में आग लगने की घटना सामने आयी है. घटना गोंदा थाना क्षेत्र के मिशन गली में हुई है, जहां शनिवार की दोपहर निशा मुर्मू के निजी आवास में अचानक ही आग लग गई. आग लगने की घटना के बाद मौके पर अफरा-तफरी माहौल बन गया. जिसके बाद इसकी सूचना पुलिस और अग्निशमन विभाग को दी गई. घटना की सूचना मिलने के बाद अग्निशमन विभाग का वाहन पहुंचा और काफी मशक्कत के बाद आग पर काबू पाया. इस घटना में लाखों रुपए की संपत्ति का नुकसान हुआ है. हालांकि आंकलन के बाद ही पता चल पाएगा कि कितने की संपत्ति का नुकसान हुई है. बताया जा रहा है कि शॉर्ट सर्किट की वजह से घर में आग लगी है, लेकिन फिलहाल सही वजह सामने नहीं आ पाई है. पुलिस मामले की जांच में जुटी हुई है.

इंडिया गठबंधन की आज होने वाली महारैली में सभी उम्मीदवार दिख सकते हैं मंच पर

रांची से यशस्विनी, आस्तिक महतो जमशेपुर से हो सकते हैं मैदान में

संवाददाता। रांची

इंडिया गठबंधन की रविवार को होने वाली उलगुलान न्याय महारैली में उसके सभी उम्मीदवार मंच पर दिखेंगे. वैसे तो इंडिया गठबंधन अब तक 12 उम्मीदवारों की घोषणा कर चुका है. बची दो लोकसभा सीटों रांची और जमशेदपुर की घोषणा होनी बाकी है. रांची लोकसभा सीट कांग्रेस कोटे में है. इस सीट से सुबोधकांत सहाय की बेटी यशस्विनी सहाय का नाम सबसे आगे चल रहा है. इसके साथ ही मंत्री बन्ना गुप्ता के नाम की चर्चा केंद्रीय चुनाव समिति में चल रही है. जिस पर पार्टी निर्णय ले सकती है. हालांकि रांची लोकसभा के लिए सुबोधकांत सहाय की बेटी के नाम पर आलाकमान अंतिम निर्णय ले सकता है. वहीं जेएमएम कोटे की जमशेदपुर लोकसभा सीट से आस्तिक महतो और पार्टी के केंद्रीय महासचिव सह प्रवक्ता सुप्रियो

भट्टाचार्य के नाम पर लग सकती है मुहर : सुबोधकांत सहाय की बेटी के नाम पर केंद्रीय नेतृत्व राजी होता है, तो चुनावी मैदान में कांग्रेस की तीन महिला उम्मीदवार होंगी. इसको लेकर भी केंद्रीय नेतृत्व पसोपेश में है. दरअसल प्रदेश कांग्रेस के नेताओं को भी इस उलटफेर का अंदाजा नहीं था. गोड्डा से प्रदीप यादव का नाम आगे था, ऐसे में धनबाद से अनुपमा सिंह का नाम आगे बढ़ाया गया. इसके पीछे दलील थी कि एक महिला उम्मीदवार को मैदान में उतारा जाए. अनुपमा सिंह का नाम तय होने के बाद प्रदीप यादव का मामला फंस गया. इसके बाद स्क्रीनिंग कमेटी ने दीपिका पांडेय सिंह का नाम आगे बढ़ाया और केंद्रीय नेतृत्व सहमत भी हो गया. अब इधर सुबोधकांत सहाय ने भी अपनी बेटी का नाम आगे बढ़ाया है.

रैली में भाग लेने कांग्रेत प्रवक्ता डॉ. हुसैन पहुंचे रांची

रांची। झारखंड प्रदेश कांग्रेस कमेटी के वरिष्ठ नेता आलोक कुमार दुबे, लाल किशोर नाथ शाहदेव और डॉ राजेश गुप्ता छोटू अपने समर्थकों के साथ रविवार को इंडिया गठबंधन की महारैली में शामिल होंगे. रैली को सफल बनाने के लिए शनिवार को वरिष्ठ नेताओं ने बैठक कर रणनीति बनाई और जनसंपर्क अभियान चलाकर ज्यादा से ज्यादा लोगों से रैली में शामिल होने का आग्रह किया. इस बीच अखिल भारतीय कांग्रेस कमेटी के राष्ट्रीय प्रवक्ता सह राज्यसभा सांसद डॉ सैयद नासिर हुसैन के रांची आगमन पर प्रदेश कांग्रेस के वरिष्ठ नेता आलोक कुमार दुबे, लाल किशोर नाथ शाहदेव व डॉ राजेश गुप्ता छोटू ने एयरपोर्ट पर पुष्प गुच्छ भेंट कर स्वागत किया. कांग्रेस नेता आलोक दुबे ने कहा इंडिया गठबंधन द्वारा आयोजित रैली ऐतिहासिक होगी, जो आनेवाले लोकसभा चुनाव में मील का पत्थर साबित होगी. उन्होंने कहा हमारे लिए खुशी का विषय है कि राष्ट्रीय अध्यक्ष मल्लिकार्जुन खड़गे,पूर्व अध्यक्ष राहुल गांधी समेत इंडिया गठबंधन के सभी नेता रैली में शिरकत कर रहे हैं. कांग्रेस नेता लाल किशोर नाथ शाहदेव ने कहा कि रैली न सिर्फ ऐतिहासिक होगी, बल्कि भारतीय जनता पार्टी की नापाक मंसूबों को विपळ करने में सहायक होगी. कांग्रेस नेता डॉ राजेश गुप्ता छोटू ने कहा सारे मतभेदों को भूल कर कांग्रेस का एक-एक नेता- कार्यकर्ता रैली में शामिल होगा.

उलगुलान रैली को लेकर सुरक्षा के पुख्ता इंतजाम

रांची। रविवार को धुर्वा के प्रभात तारा मैदान में इंडिया गठबंधन की उलगुलान रैली होनेवाली है. इसे लेकर सुरक्षा के पुख्ता इंतजाम किये गये हैं. उलगुलान रैली में राहुल गांधी समेत देश भर के बड़े नेता शामिल होंगे. ऐसे में रैली स्थल, एयरपोर्ट, होटल, सर्किट हाउस में सुरक्षा के पुख्ता इंतजाम किये जा रहे हैं.सभी स्थानों की सुरक्षा के लिए 2,000 अतिरिक्त सुरक्षाबलों को तैनात किया जा रहा है. वहीं ट्रैफिक रूट निर्धारित किये गये हैं. इसके साथ-साथ पूरे शहर में एंटी क्राइम चेकिंग अभियान चलाया जा रहा है शुक्रवार देर शाम एसएसपी समेत कई पुलिस पदाधिकारी मौके पर पहुंचे और सुरक्षा व्यवस्था का जायजा लिया.

उलगुलान न्याय महारैली : देखें कहां होगी गाड़ी की पार्किंग

रांची। रविवार को जेएमएम के नेतृत्व में इंडिया गठबंधन के तत्वावधान में रांची के प्रभात तार मैदान में उलगुलान न्याय महारैली आयोजित की गई है. जिसमें झारखंड के मुख्यमंत्री समेत दूसरे राज्यों के अन्य नेताओं सहित झारखंड के विभिन्न जिलों से गठबंधन के नेता एवं कार्यकर्ताओं के लाखों की संख्या में उपस्थित होने की संभावना है. जिसको लेकर रांची ट्रैफिक एसपी ने महारैली कार्यक्रम में विभिन्न जिलों से आनेवाली बसों का रूट लाइन और पार्किंग की व्यवस्था तय कर दी है.

- **जिला** – गढ़वा, पलामू, लातेहार, चतरा, रामगढ़ एवं रांची स्थानीय (बेड़ो. ईटकी, रातू, कांके, मांडर, बुढ़मू, चान्हो, ओरमांझी)
- **रूट लाइन** – काठीटांड़ से रिंग रोड दलादली, नयासराय रिंग रोड होते हुए बलालौंग मोड़ से धुर्वा डैम होते हुए धुर्वा बस स्टैंड से बाएं
- **पार्किंग** – सखुआ बगान व आम बगान
- **जिला** – दुमका, देवघर, जामताडा, गोड्डा, पाकुड़, साहिबगंज
- **रूट लाइन** – नेउरी रिंग रोड होते हुए रामपुर रिंग रोड होते हुए टुपुदाना से हटिया चांदनी चौक से प्रोजेक्ट भवन होते हुए धुर्वा
- **पार्किंग** – धुर्वा गोलचक्कर पूर्वी भाग
- **जिला** – हजारीबाग, कोडरमा, धनबाद, बोकारो, गिरिडीह
- **रूट लाइन** – नेउरी रिंग रोड होते हुए रागपुर रिंग रोड होते हुए तुपुदाना चौक से प्रोजेक्ट भवन होते हुए धुर्वा
- **पार्किंग** – धुर्वा गोल चक्कर पश्चिमी
- **जिला** – जमशेदपुर, चाईबासा, सरायकेला- खरसावां, रांची स्थानीय (बुंडू, तमाड़, सिल्ली)
- **रूट लाइन** – श्रमपुर से रिंग रोड होते हुए तुपुदाना चौक से हटिया चांदनी चौक से प्रोजेक्ट भवन होते हुए धुर्वा गोलचक्कर
- **पार्किंग** – जवाहर स्टेडियम, धुर्वा
- **जिला** – सिमडेगा, खूंटी, गुमला
- **रूट लाईन** – रिंग रोड होते हुए तुपुदाना चौक से हटिया चांदनी चौक से प्रोजेक्ट भवन होते हुए जेएन कॉलेज मैदान
- **पार्किंग** – जेएन कॉलेज मैदान धुर्वा
- **जिला** – वीआईपी के छोटे वाहनों के लिए
- **रूट लाईन** – धुर्वा गोल चक्कर से नेहरू स्टेडियम होते हुए मियां मार्केट के सामने से प्रभात तारा मैदान के दक्षिणी भाग
- **पार्किंग** – प्रभात तारा मैदान के दक्षिणी भाग में
- **जिला** – वीआईपी और मीडिया के छोटे वाहनों के लिए
- **रूट लाइन** – धुर्वा गोलचक्कर से नेहरू स्टेडियम होते हुए मियां मार्केट के सामने संत थॉमस स्कूल के पास
- **पार्किंग** – संत थॉमस स्कूल के सामने

लैंड स्कैम मामले में सद्दाम को न्यायिक हिरासत में भेजा गया

ईडी ने छह दिनों तक रिमांड पर की पूछताछ

संवाददाता। रांची

जमीन घोटाला मामले में गिरफ्तार जमीन कारोबारी मो. सद्दाम को छह दिनों तक रिमांड पर पूछताछ के बाद ईडी ने शनिवार को पीएमएलए की विशेष अदालत में पेश किया. अदालत के आदेश पर ईडी ने मो. सद्दाम को न्यायिक हिरासत में होटवार स्थित बिरसा मुंडा केंद्रीय कारा में भेज दिया है. मो. सद्दाम हुसैन गत वर्ष 14 अप्रैल को सेना के उपयोग वाली भूमि की अवैध तरीके से खरीद-बिक्री मामले में गिरफ्तार हुआ था. उसके बाद से ही वह जेल में था. उस वक्त बड़गाईं अंचल का तत्कालीन राजस्व उप निरीक्षक भानु प्रताप प्रसाद भी पकड़ा गया था, जिसके आवास से भारी मात्रा में सरकारी दस्तावेज मिले थे. इसके बाद बड़गाईं अंचलाधिकारी के बयान पर भानु प्रताप प्रसाद के विरुद्ध एक जून 2023 को सदर थाने में प्राथमिकी दर्ज हुई थी.ईडी ने रांची के सदर थाने में भानु प्रताप प्रसाद के विरुद्ध दर्ज कांड में ईसीआइआर दर्ज कर पूरे मामले की जांच की तो पाया कि बरियातू की 8.86 एकड़ भुइहरी प्रकृति की भूमि को पूर्व मुख्यमंत्री हेमंत सोरेन ने हड़पने की कोशिश की।

ईडी ने हेमंत सोरेन के बाद इन्हें भी किया था गिरफ्तार : इस मामले में पूर्व मुख्यमंत्री हेमंत सोरेन को गिरफ्तार किया. हेमंत सोरेन के बाद पहले से न्यायिक हिरासत में जेल में बंद पूर्व राजस्व उप निरीक्षक भानु प्रताप प्रसाद, जमीन कारोबारी सद्दाम हुसैन, अफसर अली को इस केस में भी ईडी ने गिरफ्तार किया. मो. सद्दाम को इस केस में नौ अप्रैल को ईडी ने गिरफ्तार दिखाते हुए रिमांड पर लिया था, जिससे छह दिनों तक पूछताछ हुई है.

मूल दस्तावेज में हेराफेरी करने में सद्दाम को थी विशेषज्ञता : पूछताछ के दौरान सद्दाम ने ईडी को बताया कि हेमंत सोरेन के कब्जे वाली 8.86 एकड़ जमीन के दो प्लाट का जाली दस्तावेज उसने अपने सहयोगी अफसर अली, झामुमो नेता अंतु तिर्की, विपिन सिंह, प्रियरंजन सहाय आदि के साथ मिलकर तैयार किया. इसमें रुपयों के लेन-देन भी हुए और सद्दाम ने किसको कितनी राशि का भुगतान किया, इसके बारे में भी ईडी को जानकारी मिल गई है. अब ईडी एक-एक कर सबको समन करेगी और पूछताछ के लिए बुलाएगी.

खास बातें

- ईडी ने पीएमएलए की विशेष कोर्ट में किया था पेश
- कोर्ट के आदेश पर बिरसा मुंडा सेंट्रल जेल भेजा गया

वर्तमान में पांच आरोपी हैं ईडी की रिमांड पर

वर्तमान में ईडी की रिमांड पर पांच अन्य आरोपित हैं, जिनसे 22 अप्रैल तक पूछताछ होनी है. इन आरोपितों में झामुमो नेता अंतु तिर्की, जमीन कारोबारी विपिन सिंह, अफसर अली, प्रियरंजन सहाय व इरशाद शामिल हैं. ईडी ने हेमंत सोरेन से जुड़े केस में इन सभी को गिरफ्तार किया था.

दूसरे समन पर भी नहीं पहुंचे शेखर कुशवाहा

केंद्रीय एजेंसी ईडी के दूसरे समन पर भी जमीन कारोबारी शेखर कुशवाहा शनिवार को ईडी के सामने उपस्थित नहीं हुए. इसके बाद ईडी ने उन्हें समन कर पत्नी सहित ईडी के रांची एयरपोर्ट रोड स्थित कार्यालय में बुलाया था. उन्होंने ईडी के सामने उपस्थित नहीं होने के पीछे के कारणों को भी नहीं बताया है.

विवेक बंका को गूगल ने किया सम्मानित

संवाददाता। रांची

रांची के विवेक बंका को गूगल नोट्स इंडिया चैंपियनशिप प्रोग्राम में सम्मानित किया गया. विवेक रांची के समाजसेवी, साहित्कार, कवि व पत्रकार नरेश बंका के पुत्र हैं. गूगल और पिंग नेटवर्क द्वारा आयोजित

कार्यक्रम में प्रतिभागियों को विभिन्न विषय पर नोट्स तैयार करना था. विवेक बंका ने ट्रैवलर नोट्स प्रस्तुत कर अपनी भागीदारी निभाई . गूगल के गुरुग्राम स्थित कार्यालय में विवेक को प्रमाण पत्र और उपहार दिया गया. विवेक की प्रारंभिक शिक्षा संत जेवियर्स स्कूल डोरंडा में हुई है. वर्तमान में वह दिल्ली में डिजिटल मार्केटिंग के क्षेत्र में कार्यरत हैं.

अशोकनगर क्लब में हुआ कवि सम्मेलन

संवाददाता। रांची

रांची के अशोकनगर क्लब में शनिवार को कवि सम्मेलन का आयोजन किया गया. इसकी अध्यक्षता सुप्रसिद्ध साहित्यकार, नाटककार और रांची विवि के मास कॉम विभाग के निदेशक प्रो. विनोद कुमार ने की. कवयित्री एवं सोसायटी की सक्रिय सदस्या कृष्णा श्रीवास्तव के संयोजन एवं साहित्यकार एवं महिला काव्य मंच की राष्ट्रीय अध्यक्ष सारिका भूषण के संचालन में कवि सम्मेलन संपन्न हुआ. प्रदीप कुमार झा, नलिनी सिन्हा, राजेश शरण, जागृति नाथ, शमा सिन्हा,

संगीता कुमारी, निर्मला सिंह, कृष्णा श्रीवास्तव और सारिका भूषण ने अपनी-अपनी कविताओं एवं गीतों से दर्शकों का मन मोहा. प्रो. विनोद कुमार ने अध्यक्षीय प्रस्तुति दी. मौके पर झारखंड उच्च न्यायालय के जस्टिस दीपक रौशन, प्रणय कुमार, अशोक नगर सोसाइटी के सचिव अनिल शंकर, क्लब के सचिव प्रदीप कुमार, मंदिर कमेटी के अध्यक्ष मुकेश कुमार आदि उपस्थित थे.

लोकसभा चुनाव मतदाता जागरूकता कार्यशाला में लॉन्च किया गया रांची वोटर्स एंथम

वोट करेगा रांची, जमके वोट करेगा... दम से वोट करेगा...

संवाददाता। रांची

रांची वीमेंस कॉलेज के सभागार में मतदाता जागरुकता कार्यशाला का आयोजन किया गया. कार्यशाला के दौरान रांची वोटर्स एंथम लॉन्च किया गया. इस दौरान वोट करेगा रांची... जमके, वोट करेगा रांची... दम से की आवाज से पूरा सभागार गूंज रहा था. जिला निर्वाचन पदाधिकारी-सह-उपायुक्त राहुल कुमार सिन्हा, स्वीप ते नोडल पदाधिकारी सह डीडीसी दिनेश यादव, वीमेंस कॉलेज की प्रिंसिपल, प्रोफेसर, कॉलेज की छात्राएं और एनसीसी कैडेट्स उपस्थित थे.

कोई कसर नहीं छोड़ना चाहते: डीसी राहुल कुमार सिन्हा ने कहा कि मतदाताओं को जागरूक करने और शहरी क्षेत्र में बेहतर मतदान प्रतिशत के लिए हम कोई कसर नहीं छोड़ना चाहते. उन्होंने कहा कि जिला की

स्वीप टीम की ओर से मतदाताओं को जागरूक करने के लिए लगातार कार्यक्रम आयोजित किये जा रहे हैं. रांची के मतदाता एक वोट के महत्व को समझें, खुद भी वोट करें और अपने आसपास के लोगों को भी मतदान केंद्र लेकर आयें.

डीसी कॉलेज की छात्रओं का उत्साह देखकर काफी प्रभावित हुए. उन्होंने कहा कि एक कदम आप चलें, हम दो कदम चलेंगे. वोटरों से 25 मई 2024 को अच्छी तादाद में अपने-अपने घरों से निकलकर वोट करने की अपील करते हुए उन्होंने कहा कि लोकतंत्र के पर्व में इस बार मिसाल कायम करें.उन्होंने एक बार फिर रांचीवासियों से अपील करते हुए कहा कि 25 अप्रैल तक मतदाता सूची में अपना नाम दर्ज करा सकते हैं.

खास बातें

- डीसी बोले-वोटरों को जागरूक किया जा रहा
- कहा-रांची के मतदाता हर एक वोट का महत्व समझें

छात्राओं के ज्ञान से प्रभावित हुए पदाधिकारी, दिये उपहार

कार्यशाला के दौरान वीमेंस कॉलेज की छात्रओं से डीडीसी ने चुनाव प्रक्रिया से संबंधित सवाल भी पूछे. हर बार सवालों के जवाब जानने वाली छात्राओं की संख्या देखकर आला अधिकारी काफी प्रभावित हुए. सही जवाब देने वाली कई छात्रओं को उपहार भी दिया गया. वीमेंस कॉलेज के सभी पात्र लोगों एवं छात्राओं का नाम मतदाता सूची में दर्ज कर हो गया है. इस संबंध में कॉलेज की प्राचार्या ने जिला निर्वाचन पदाधिकारी को घोषणा पत्र सौंपा. प्राचार्या ने बताया कि उनके कॉलेज में कार्यरत एवं अध्ययनरत सभी व्यक्तियों एवं छात्राओं का नाम मतदाता सूची में दर्ज करा दिया गया है.

कलाकारों ने दिया मतदाता जागरुकता का संदेश

कार्यशाला के दौरान नुक्कड़ नाटक प्रस्तुत कर कलाकारों द्वारा भयमुक्त व बिना प्रभावित हुए मताधिकार के इस्तेमाल का संदेश दिया गया. कलाकारों ने अपनी प्रस्तुति से बताया कि मतदान स्वस्थ एवं स्वच्छ लोकतंत्र के निर्माण में अति महत्वपूर्ण है और टिंग डे पर मतदान अवश्य करें. इस दौरान उपस्थित सभी लोगों को मतदान करने की शपथ भी दिलाई गई. बता दें कि रांची वोटर्स एंथम को जिला निर्वाचन पदाधिकारी राहुल सिन्हा एवं नोडल ऑफिसर स्वीप सह उपविकास आयुक्त दिनेश यादव के मार्गदर्शन में तैयार किया गया है. आवाज नेहा कौर और पार्थ गांधी की है, जबकि क्रिएटिव डॉयरेक्शन शादाब हसन ने किया है.

पूरे देश में हीट वेव की चेतावनी, रहें सावधान

डॉ. अनुज ने बचने के बताये उपाय

रांची। अप्रैल का महीना आते ही देशभर में गर्मी ने रंग दिखाना शुरू दिया है. रामनवमी के बाद से तपिश और बढ़ गई है. ऐसा लग रहा है मानो सूरज आसमान से आग उगल रहा है. इसको लेकर देशभर में हीट वेब की चेतावनी जारी की गई है. डॉ. अनुज कुमार ने लोगों से काम न हो तो धूप में निकलने से बचने की अपील की है. साथ ही लू से बचने के कुछ उपाय बताये हैं.

इन बातों का रखें विशेष ध्यान

- नियमित अंतराल पर पानी, छाछ, ओआरएस का घोल या घर में बने पेय जैसे लस्सी, नींबू पानी, आम का पन्ना इत्यादि का सेवन करें. बाज़ार में बिकने वाले कोल्ड ड्रिंक्स के सेवन से बचें.
- चेहरे और शरीर पर सनस्क्रीम लगाकर बाहर निकलें. कई सनस्क्रीम बाजार में उपलब्ध हैं. किसी भी अच्छी कंपनी का जिसका एसपीएफ 30 से अधिक है, सका उपयोग कर सकते हैं.
- संभव हो तो दोपहर 12 से 3 बजे के बीच धूप में बाहर निकलने से बचें.
- धूप में निकलते समय सिर ढक कर रखें. कपड़े, टोपी, छतरी का उपयोग करें.
- धूप में निकलने के पहले तरल पदार्थ का सेवन करें. पानी हमेशा साथ रखें. शरीर में पानी की कमी न होने दें.
- सूती, ढीले एवं आरामदायक कपड़े पहनें. सिंथेटिक एवं गहरे रंग के वस्त्र पहनने से बचें.
- जानवरों को छाया में रखें और उन्हें पर्याप्त मात्रा में पीने का पानी दें.
- अत्यधिक गर्मी होने की स्थिति में ठंडे पानी से शरीर को पोछें या कई बार स्नान करें. धूप तथा गर्म हवाओं के संपर्क के तुरंत बाद स्नान न करें.
- सुपाच्य भोजन करें.
- वसायुक्त, ज्यादा प्रोटीन वाले भोजन तथा अल्कोहल, चाय, कॉफी जैसे पेय पदार्थ का उपयोग कम से कम करें.

जुलाई के बाद फिर लगेगा मांगलिक कार्यों पर ब्रेक, फिर नवंबर-दिसंबर में मचेगी वैवाहिक समारोहों की धूम

शुक्र 29 को और गुरु 6 मई को होंगे अस्त, दो माह तक नहीं बजेगी शहनाई

राजन बॉबी। रांची

शुक्र देव प्रेम, सौंदर्य और भौतिक सुख-सुविधाओं के तो गुरु भाग्य, धन और ऐश्वर्य के कारक माने जाते हैं, लेकिन अप्रैल माह के अंत में शुक्र और मई के शुरुआत में गुरु अस्त हो रहे हैं. इन दोनों के अस्त रहने से मई और जून में एक भी विवाह लग्न नहीं है. इस दौरान शादी-विवाह और मांगलिक कार्य नहीं हो सकेंगे. आचार्य अजय मिश्रा और पंडित सुरेंद्र इंद्रगुरु ने बताया कि शुक्र देव 29 अप्रैल से और गुरु देव छह मई से अस्त अवस्था में चले जायेंगे.

पंडित रामदेव पांडेय ने बताया कि तीन जून को गुरु तो उदय हो जायेंगे, पर शुक्रदेव 28 जून को उदय होंगे. ऐसे में पूरे दो माह तक समस्त मांगलिक और शुभ कार्य जैसे शादी-विवाह, मुंडन, जनेऊ, देवप्रतिष्ठा, गृह प्रवेश आदि वर्जित रहेंगे. पूजा-पाठ, दान-धर्म आदि कार्य किये जा सकते हैं.

जुलाई में मिल रहा मात्र सात अति शुभ मुहूर्त

इस साल जुलाई माह में मात्र छह विवाह के अतिशुभ लग्न हैं. पंडित सुरेंद्र इंद्र गुरु ने बताया कि 09, 11, 12, 13, 14 और 15 जुलाई को विवाह के अतिशुभ मुहूर्त हैं.

17 जुलाई से चार माह नहीं होंगे मांगलिक कार्य

आषाढ़ शुक्ल एकादशी 17 जुलाई से श्रीहरि शयन में चले जायेंगे. इससे चार माह तक फिर से शादी-विवाह में ब्रेक लग जायेगा. आचार्य अजय मिश्र ने बताया कि इस बीच अक्षय तृतीया, पीपल पूर्णिमा, भड़ली नवमी और देवउठनी एकादशी पर विवाह के अबूझ मुहूर्त रहेंगे. इस दौरान मांगलिक कार्य किये जा सकते हैं.12 नवंबर से फिर से शहनाई बजेगी.

नवंबर के शुभ मुहूर्त : 12, 13, 16, 17, 18, 22, 23, 25, 26, 28 और 29 नवंबर

दिसंबर के शुभ मुहूर्त : 4, 5, 9, 10 और 14 दिसंबर

सालगिरह मनाने में दोष नहीं

शादी की गोल्डन और सिल्वर जुबली हर किसी के लिए खास होता है. ऐसे में यादगार पल को फिर से दुहराने की चाहत सभी की होती है. लोग इसे और ज्यादा खास बनाने के लिए शादी की रस्मो को फिर से दुहराते हैं. ऐसे में शुभ मुहूर्त का होना या न होना कोई मायने नहीं रखता. पंडित रामदेव पांडेय बताते हैं कि सालगिरह मनाने में शुभ मुहूर्त आदि का अड़चन नहीं रहता. पुराने शुभ कार्य उस तय तिथि पर किये जा सकते हैं.

ब्रीफ खबरें

रांची हॉकी लीग का उद्घाटन बराबरी पर मैच हुआ खत्म

रांची। रांची में आयोजित रांची हॉकी लीग का उद्घाटन हुआ. शनिवार को पुरुष वर्ग में पहला मैच बापू क्लब और रांची रेलवे के बीच खेला गया. यह मैच एक-एक की बराबरी पर खत्म हुआ. मैच में रेलवे की ओर से नॉवेल टोपनो ने 22 वे मिटन में गोल दागा, जबकि बापू क्लब की और से जोसेफ टोपनो ने 23 वें मिनट में गोल दागकर टीम को बराबरी दिलाई. महिला वर्ग में सुपर क्वीन वीमेन क्लब और बरियातू के सीएम स्कूल ऑफ एक्सीलेंस के बीच मैच खेला गया, जिसमें सुपर क्वीन वीमेन क्लब ने 3-0 से जीत हासिल की. सुपर क्वीन वीमेन क्लब की ओर से दीप्ति टोप्पो ने 15वें मिनट में गोल दागा.

मारवाड़ी युवा मंच समर्पण शाखा ने की गो -सेवा

रांची। रांची समर्पण शाखा ने हर एकादशी को गो सेवा करने की योजना बनायी है. उसके तहत शनिवार को शाखा ने हरमू रोड गोशाला में गो सेवा की. इस कार्यक्रम का नेतृत्व शाखा अध्यक्ष विनीता सिंघानिया ने किया. उन्होंने कहा कि गो माता की सेवा से बड़ी कोई सेवा नहीं है. गो सेवा प्रभारी आशा संथोलिया एवं संयोजिका डॉली बंसल ने गौ सेवा की सारी तैयारियां कीं.

एनएसयूआई की बैठक में कार्यक्रमों पर विचार

रांची। कांग्रेस कार्यालय में एनएसयूआई की एक दिवसीय कार्यकारिणी बैठक आमिर हाशमी की अध्यक्षता में शनिवार को हुई. मौके पर एनएसयूआई के राष्ट्रीय महासचिव सह झारखंड प्रभारी कुणाल सहरावत शामिल हुए. लोकसभा चुनाव को देखते हुए प्रदेश के सभी विश्वविद्यालयों, महाविद्यालयों में किए जाने वाले कार्यक्रमों को लेकर विचार विमर्श किया गया.

महावीर जयंती आज : जन्मकल्याणक उत्सव मनायेंगे धर्मावलंबी

जैन मंदिरों से आज धूमधाम से निकाली जाएगी शोभायात्रा

संवाददाता। रांची

जैन धर्मावलंबी अंतिम तीर्थंकर भगवान महावीर की जयंती धूमधाम से जन्मकल्याणक के रूप में मनायेंगे. इसके लिए जैन मंदिरों में आकर्षक साज-सज्जा की गयी है. मंदिर सांझ ढलते रंग-बिरंगी लाइटों से जगमगा रहा है. मीडिया प्रभारी राकेश काशलीवाल ने बताया कि दिगंबर जैन समाज के जेजे रोड स्थित मंदिर और वासुपूज्य जिनालय में भगवान महावीर के जन्म कल्याणक महोत्सव पर विविध कार्यक्रम होंगे. उन्होंने बताया कि सुबह साढ़े पांच बजे श्रीजी का अभिषेक किया जायेगा. इसके बाद सात बजे भव्य शोभायात्रा निकाली जायेगी. यात्रा दिगम्बर जैन मन्दिर, जेजे रोड से निकल कर कार्ट सराय रोड, गाड़ीखाना, हरमू रोड होते हुए वासुपूज्य जिनालय पहुंचेगी. यहां श्रीजी का शांतिधारा अभिषेक किया जाएगा. काशलीवाल ने बताया कि शाम छह बजे भगवान की भव्य आरती उतारी जायेगी. इसके बाद जैन महिला जागृति और जैन युवा जागृति द्वारा भगवान महावीर की जीवनी पर आधारित सांस्कृतिक कार्यक्रम होंगे. अध्यक्ष नरेंद्र गंगवाल, मंत्री पंकज पांड्या और उपाध्यक्ष प्रदीप बाकलीवाल ने समाज के लोगों से इसमें भाग लेने की अपील की है.

इन्हें सौंपी गयी हैं जिम्मेदारियां

श्रीजी को रथ में विराजमानकर्ता – **रतनलाल, सुनील कुमार**
शौर्य जी कालाश्रीजी के सारथी– **अशोक कुमार, आकाश कुमार, अरिहंत सेठी**
खजांची– **नरेंद्र, मनोज कुमार, मनीष कुमार गंगवाल**
पहला चंवर – **विकाश जैन, रपरिया**
दूसरा चंवर– **कमल कुमार, राजेश कुमार, विकास पटौदी**
तीसरा चंवर – **रितेश कुमार, र वि कुमार लुहाड़िया**
चौथा चंवर– **नरेंद्र कुमार, आशीष कुमार, अंकित कुमार जैन**
शोभा यात्रा के बाद प्रथम कलश– **नीरज कुमार, बबली विनायक्या**

दैनिक शान्ति धारा – पारसमल, महावीर प्रसाद बाबूलाल बड़जात्या, पवन कुमार, रोहित कुमार बाकलीवाल, चमेला देवी, अरुण कुमार,अजय कुमार अजमेरा,श्रीपाल, संजय कुमार, विजय कुमार काला ,रितेश कुमार, रवि कुमार लुहाड़िया, त्रिलोक, विपुल गंगवाल, विनोद कुमार, स्नेहलता झांझरी, मुलचंद, धर्मेन्द्र कुमार, विजय कुमार, गजेन्द्र छाबड़ा

वासुपूज्य जिनालय – नंदलाल, सुधीर, संदीप छाबड़ा, निर्मल, निलेश, कविता, रिया,दिविषा सोगानी

डोरंडा में श्वेतांम्बर जैन मंदिर से भी निकाली जाएगी शोभायात्रा

श्वेतांबर जैन मंदिर, डोरंडा में भी धूमधाम से भगवान महावीर की 2623वीं जयंती जन्म कल्याणक महोत्सव के रूप में मनाया जायेगा. जैन श्वेतांम्बर श्रीसंघ ने इसकी सारी तैयारी कर ली है. मीडिया प्रभारी सुरेश जैन ने बताया कि इस मौके पर सुबह आठ बजे मंदिर परिसर से भव्य शोभायात्रा निकाली जायेगी. दिन के साढ़े दस बजे से सांस्कृतिक कार्यक्रम आयोजित किये जायेंगे. जिसमें भगवान महावीर की जीवनी से जुड़ी झलकियां प्रस्तुति की जायेगी. फिर स्वामी वात्सल्य का कार्यक्रम चलेगा .अध्यक्ष संपतलाल रामपुरिया, सुभाष चंद बोथरा, अमरचंद बैंगानी, अशोक सुराणा, विमल दस्सानी, घेवर चंद नाहटा आदि इसके सफल आयोजन में योगदान दे रहे हैं.

श्रीश्याम मित्र मंडल का 108 वां भंडारा

संवाददाता। रांची

श्रीश्याम मंदिर, हरमू रोड में शनिवार को 108वां भंडारा श्रीश्याम मित्र मंडल की ओर से चलाया गया. शाम चार बजे उपमंत्री अनिल नारनोली संग गिरीश अग्रवाल, सरिता अग्रवाल ने खाटू नरेश सहित मंदिर में विराजमान देवी-देवताओं और गुरुजनों को भंडारे का प्रसाद अर्पित किया. बाद में भोग लगे प्रसाद को अग्रवाल परिवार ने विशाल वृहद भंडारे में मिश्रित करके पहले आचार्यों को ग्रहण कराया. फिर आमजनों के बीच प्रसाद बांटा गया. अध्यक्ष सुरेश सरावगी, महेंद्र अग्रवाल, ज्योति अग्रवाल, रोहित अग्रवाल, रेणु अग्रवाल, रामचंद्र अग्रवाल, स्वेता अग्रवाल, श्रवण ढानढनिया, अनिल नारनौली, पूर्व सांसद अजय मारू, वेद भूषण जैन, पप्पू, रंजना जैन, अभिषेक सरावगी, कौशल चौधरी, रतन शर्मा, अनुज मोदी, अमित सरावगी, कमलेश सावा, कमल बिश्नोई, अंकित सिंह, मनोज खेतावत, उपेंद्र पांडे, मनीष वर्मा, श्याम सुंदर जोशी आदि ने इसमें मुख्य योगदान दिया.

सफल छात्रा फौजिया के घर पहुंच कर दी मुबारकबाद

रांची। उर्सुलाइन कॉन्वेंट गर्ल्स हाई स्कूल की छात्रा फौजिया जरीन ने 10वीं बोर्ड की परीक्षा में अपना परचम लहराया है. फौजिया का नाम स्कूल के टॉप 10 विद्यार्थियों में शामिल है. फौजिया ने 95.80 फीसदी अंक प्राप्त कर स्कूल के शिक्षकों एवं अभिभवकों का मान बढ़ाया है. गुदड़ी स्थित भारतीय एकता कमेटी को इसकी जानकारी हुई तो कमेटी के अध्यक्ष गुलाम मुस्तफा पदधारियों संग बच्ची के घर मुबारकबाद देने पहुंचे. बच्ची की उपलब्धि पर पिता बुलंद अख्तर, माता समेत पूरा परिवार काफी खुश है. कमेटी के पदधारियों ने जहां बच्ची को सफलता पर मिठाई खिलायी, वहीं बच्ची के माता पिता ने कमेटी के पदधारियों को मिठाई खिला कर खुशी का इजहार किया.

हनुमान मंडल का वार्षिकोत्सव आज सज-धज कर तैयार है अग्रसेन भवन

संवाददाता। रांची

श्रीहनुमान मंडल के 46वें वार्षिकोत्सव के लिए अग्रसेन भवन सज-धज कर तैयार है. भवन के आधार तल सभागार में बालाजी का भव्य दरबार सजाया गया है. यहां रविवार को धूमधाम से उत्सव मनाया जायेगा. अध्यक्ष सज्जन पाडिया और मंत्री श्रवण अग्रवाल ने बताया कि सुबह सात से रात नौ बजे तक श्रृंगार, पूजन सहित विविध कार्यक्रम होंगे. बालाजी महाराज और पंच देव के श्रृंगार-पूजन से कार्यक्रम की शुरुआत होगी. मुख्य यजमान मंडल के संरक्षक प्रेम श्रीवास्तव सपत्नीक अखंड ज्योत प्रज्वलित करेंगे. इसके बाद सुबह साढ़े आठ बजे से सुंदरकांड का पाठ शुरू होगा. सुरेश कुमार बजाज के सांन्निध्य में बड़ी संख्या में श्रद्धालु पाठ कर बालाजी के श्रीचरणों में श्रद्धा अर्पित करेंगे. मौके पर सवामनी और 56 भोग भी लगाया जायेगा. दिन के दो बजे से भक्ति गीतों का कार्यक्रम शुरू होगा. सज्जन ने बताया कि पहले श्रीश्याम मंडल और श्रीश्याम परिवार की ओर से भक्ति गीतों की गंगा प्रवाहित की जायेगी. इनके बाद बरसाना की मनीषा ठाकुर, फरीदाबाद के अंश, वंश और धनबाद के पिंटू कुमार भक्ति रस की अविरल धारा बहायेंगे. संयोजक प्रकाश धेलिया के दिशा निर्देशन में शिव भावसिंहका, निर्मल बुधिया, प्रमोद सारस्वत, प्रदीप मोदी, अरुण बाजोरिया, हनुमान बेदिया, कोशल राजगढ़िया आदि इसके सफल बनाने में लगे हैं.

सरना सदान मूलवासी मंच ने मनाया सरहुल मिलन, कलाकार सम्मानित

संवाददाता। रांची

सरना सदान मूलवासी मंच के बैनर तले शनिवार को अलबर्ट एक्का चौक के सामने सरहुल मिलन समारोह का आयोजन किया गया. कार्यक्रम की अध्यक्षता सदान मोर्चा के अध्यक्ष सूरज टोप्पो ने की. जगलाल पाहन ने विधि विधान से पूजा-पाठ किया. सरना प्रार्थना सभा की मंडली ने सरना मां की विनती की और कार्यक्रम की शुरुआत की. खोड़हा दलों ने पारंपरिक वेशभूषा में समारोह में भागीदारी निभायी. अतिथियों को सरना वस्त्र देकर सम्मानित किया गया. क्षेत्रीय लोक कलाकारों ने एक से बढ़कर एक गीत गाये, डीजे और मांदर की थाप पर गीत-नृत्य प्रस्तुत किये गये. इस दौरान बेहतर प्रदर्शन करने वाले को सम्मानित किया गया. संस्थापक कुमुद वर्मा ने कहा कि सरना-सदान मूलवासी पिछले सात वर्षों से आयोजन करता आ रहा है. समारोह के माध्यम से समाज को एकसूत्र में बांधने का प्रयास किया जा रहा है.

सामाजिक अगुवा रणजीत टोप्पो, सामाजिक कार्यकर्ता रमेश सिंह, लक्ष्मीनारायण मुंडा, मोहन सिंह, कुमार राजा, बबलू मुंडा, प्रेम शाही मुंडा, अजय तिर्की, जगलाल पाहन, रितेश उरांव, सीजू खलखो, निक्की कुमार, सुमित सिंह, विजेता वर्मा, अभय भुटकुंवर समेत अन्य शामिल थे. वहीं सरना सदान मूलवासी मंच के केन्द्रीय अध्यक्ष सूरज टोप्पो ने कहा कि सरहुल हमें पर्यावरण को संरक्षित करने की प्रेरणा देता है. यह हमारी संस्कृति, धर्म और अस्तित्व से जुडा है.

बढ़ती गर्मी के साथ ही बढ़ी मौसमी फलों की डिमांड

संवाददाता। रांची

गर्मी की चिलचिलाहट में पानी से भरे फल सेहत के लिए फायदेमंद हैं. राजधानी में मौसमी व पानी वाले फलों की मांग के साथ कीमत भी बढ़ी हुई हैं. तरबूज 20 रुपये केजी से 40 रुपये केजी के भाव से बीक रहा हैं. एक तरबूज तीन से चार केजी का होता है, वही बाजारों में तरबूज की कीमत 20 रुपये केजी है और डेली मार्केट जैसे बाजारों में 25 से 30 रुपये केजी. पानी वाले फलों में खरबूजा की भी डिमांड हैं, वहीं खरबूजे की नई प्रजातियां भी बड़े तबके के लोगों को लुभा रही हैं, जिनमें मौंग खरबूजा प्रमुख है. साथ ही ककड़ी-खीरा के भाव में बढ़ोतरी हो गयी है. बता दें कि तरबूज में पानी की मात्रा सबसे अधिक यानी 97 प्रतिशत तक होती है, वहीं खरबूज में 90 प्रतिशत और खीरे ककड़ी में 95 प्रतिशत पानी होता है.

फलों की कीमत

- तरबूज : 20 से 40 रुपये प्रति किलो
- बॉबी /खरबूज : 120 रुपये केजी
- मौंग खरबूज : 200 रुपये केजी
- ककड़ी : 80 रुपये केजी
- खीरा : 30 रुपये केजी
- देहाती खीरा : 60 रुपये केजी
- छोटा बेल : 40 रुपये 1 पीस
- बाड़ा बेल : 80 रुपये 1 पीस

तरबूज में पानी की मात्रा ज्यादा होने के कारण इसे खाने से शरीर को ग्लूकोज की कमी नहीं होती है. खरबूजा के सेवन से विटामिन के और विटामिन ए की कमी नहीं होती है. पानी वाले फल में कार्बोहाइड्रेट, प्रोटीन आदि पोषक तत्व होते हैं.

महाराजा अग्रसेन भवन के ग्राउंड फ्लोर पर बहुउद्देशीय सभागार का हुआ उद्घाटन

संवाददाता। रांची

अग्रवाल सभा के अग्रसेन भवन में शनिवार को बहुउद्देशीय सभागार का उद्घाटन पूर्व अध्यक्ष ओमप्रकाश अग्रवाल ने किया. इसके बाद अध्यक्ष नंदकिशोर पाटोदिया, पूर्व अध्यक्ष ललित कुमार पोद्दार, विनोद कुमार जैन, पवन कुमार पोद्दार और कार्यकारिणी सदस्यों ने श्रीगणेश और महाराजा अग्रसेन के चित्र के समक्ष दीप प्रज्वलित कर सभागार का शुभारंभ किया. मौके पर उद्गार व्यक्त करते हुए ओमप्रकाश अग्रवाल ने सभी को बधाई दी. कहा कि अग्रवाल सभा ने विगत कई वर्षो से जनसेवा और कल्याणकारी कार्य कर उत्कृष्ट पहचान बनाई है.

अध्यक्ष नंदकिशोर पाटोदिया ने कहा कि सभा अग्रसेन भवन के आधुनिकीकरण के लिए हमेशा से प्रयत्नशील है. इसी क्रम में भवन के आधार तल्ला में एक बहुउद्देशीय सभागार का निर्माण कराया गया है. कई जन उपयोगी कार्य भी कराए जा रहे हैं. उद्घाटन समारोह की अध्यक्षता सभा के अध्यक्ष नंदकिशोर पाटोदिया ने और मंत्री मनोज कुमार चौधरी ने किया. धन्यवाद ज्ञापन पूर्व अध्यक्ष पवन कुमार पोद्दार ने किया. प्रमोद कुमार अग्रवाल, सज्जन पाड़िया, मनोज चौधरी, पवन पोद्दार, अजय डीडवानिया, विजय खोवाल, अनिल कुमार अग्रवाल, कमल खेतावत, संजय सर्राफ, कौशल राजगढ़िया, नरेश बंका, मनोज रुइया, शिवकुमार भावसिंहका, सुनील पोद्दार, राजकुमार मित्तल, विनोद टिबडेवाल ,सुरेश चौधरी, जितेश अग्रवाल, सुरेश पोद्दार, सौरभ बजाज आदि मौके पर मौजूद थे.

समापन इंडियन सोसाइटी फॉर ट्रेनिंग एंड डेवलपमेंट (आईएसटीडी) का दो दिवसीय पूर्वी क्षेत्रीय सम्मेलन

नयी प्रौद्योगिकी से मानव संसाधन के सशक्तीकरण पर चर्चा

संवाददाता। रांची

सीसीएल मुख्यालय रांची के कन्वेंशन सेंटर में सतत विकास के लिए नई प्रौद्योगिकी को अपनाने के लिए मानव संसाधन को सशक्त बनाना विषय पर इंडियन सोसाइटी फॉर ट्रेनिंग एंड डेवलपमेंट (आईएसटीडी) का दो दिवसीय पूर्वी क्षेत्रीय सम्मेलन का समापन शनिवार को हुआ. शनिवार को कांफ्रेंस तीन सत्रों में आयोजित हुआ. प्रथम सत्र में प्रतिभा प्रबंधन के माध्यम से मानव संसाधन उत्कृष्टता के प्रबंधन पर चर्चा हुई. निदेशक (कार्मिक), बीसीसीएल मुरली कृष्ण रमैया ने इस सत्र की अध्यक्षता की. उन्होंने मानव संसाधन में प्रतिभा प्रबंधन पर प्रकाश डाला. प्रथम सत्र में निदेशक (कार्मिक), एनएचपीसी संजीव शेखर ने विषय विशेष पर व्याख्यान दिया, वहीं प्रोफेसर वैष्णवी जगदीश साहू ने सबके सम्मुख रिसर्च पेपर प्रस्तुत किया.

द्वितीय सत्र की अध्यक्षता निदेशक (तकनीकी) मेकॉन अमित राज ने की. इस सत्र में मानव संसाधन में कृत्रिम बुद्धिमत्ता और प्रौद्योगिकी के नए आयाम पर चर्चा हुई. इसुजुकी के मानव संसाधन के प्रमुख मुशर्रत हुसैन एवं टाटा कंसल्टेंसी के शरत चंद्रा ने उपरोक्त विषय पर व्याख्यान प्रस्तुत की. डॉ. कुमार मोहित स्प्रिंग ने विषय विशेष रिसर्च पेपर प्रस्तुत किया. तृतीय सत्र की अध्यक्षता पूर्व सीएमडी, हिंदुस्तान कॉपर लिमिटेड अरुण कुमार शुक्ला ने की. इस सत्र का विषय ''स्थिरता और घातीय वृद्धि'' था. इस सत्र में कार्यकारी निदेशक, आईआईसीएम डॉ. कामाक्षी रमन एवं डॉ. रोहित कुमार ने सम्बंधित विषय पर व्याख्यान दिया.

सफलता के लिए ह्यूमन टच जरूरी : हर्षनाथ मिश्र

सीसीएल के कार्मिक निदेशक हर्षनाथ मिश्र ने सभी वक्ताओं को धन्यवाद देते हुए कहा कि इस सम्मेलन का आयोजन का उद्देश्य मानव संसाधन विकास एवं प्रबंधन के क्षेत्र में आ रहे तकनीकी परिवर्तनों से प्रतिभागियों को अवगत कराना था. सभी प्रतिभागियों को इस दो दिवसीय सम्मेलन के व्याख्यान एवं रिसर्च पेपर प्रस्तुतीकरण से निश्चित रूप से लाभ होगा. उन्होंने आगे कहा कि तकनीकों के इस्तेमाल के बावजूद भी सफलता हेतु ह्यूमन टच जरूरी है. इस सम्मेलन में विभिन्न कंपनियों के प्रतिभागियों एवं रांची के शिक्षण संस्थानों के विद्यार्थियों ने शिरकत की.

रांची नगर निगम के अधिकारियों की बैठक में जल संरक्षण पर चर्चा

संवाददाता। रांची

शनिवार को रांची नगर निगम के प्रशासक अमित कुमार की अध्यक्षता में जल संरक्षण के संबंध में बैठक आहूत की गई, जिसमें विभिन्न एनजीओ, स्वयं सहायता समूहों एवं वार्ड सुपरवाइजरों ने भाग लिया. उप प्रशासक ने बैठक में सभी को जल संरक्षण एवं जल संचयन के बारे में बताया. साथ ही इससे संबंधित प्रचार-प्रसार करने को निर्देश दिया गया. सभी सम्मिलित लोगों को स्वीप के तहत वोट देने के लिए प्रेरित किया गया. साथ ही अपने से जुड़े लोगों को भी प्रेरित करने का अनुरोध किया गया. बैठक में उप प्रशासक अनवर हुसैन , उप प्रशासक रविन्द्र कुमार,अधीक्षण अभियंता, कार्यपालक अभियंता, सहायक लोक चिकित्सा पदाधिकारी, सहायक अभियंता, नगर प्रबंधक जलापूर्ति शाखा एवं स्वास्थ्य शाखा तथा विभिन्न एनजीओ उपस्थित थे.

ब्रीफ खबरें

बिजली की लचर व्यवस्था से परेशान रहे किसान

चान्हो। लगातार गर्मी ने जहां लोगों का जीना मुहाल कर रखा है वहीं चान्हो क्षेत्र में लगातार बिजली कटौती से लोगों को काफ़ी परेशानी उठाना पड़ रहा है. किसानों की जैसे कमर ही टूट गई है, विदित हो कि चान्हो क्षेत्र में खेती बड़े पैमाने पर होती है . सिंचाई के लिए बिजली पर निर्भर रहना पड़ता है. ऐसे में क्षेत्र में लगातार बिजली कटौती से फसलों की सिंचाई नहीं हो पा रही है . जिससे फसल सूख् रहे है . किसानों का कहना है कि सरकार बिजली ,पानी की बात करती है पर धरातल पर आते आते जैसे दम तोड़ देता है.

उरुगुट्टू में अस्त्र- शस्त्र प्रतियोगिता आज

बुढ़मू। उरुगुट्टू बाजारटांड़ में रविवार को राज्य स्तरीय अस्त्र शस्त्र प्रतियोगिता सह मेला का आयोजन किया जायेगा. प्रतियोगिता में रांची समेत अन्य जिलों के अखाड़ेधारी भाग लेंगे. मेला में भाग लेने वाले सभी टीमों को समिति द्वारा पुरष्कृत भी किया जायेगा. कार्यक्रम में आजसू अध्यक्ष सुदेश कुमार महतो, सांसद संजय सेठ, राज्यसभा सदस्य आदित्य प्रसाद, विधायक समरीलाल समेत अन्य अतिथि शामिल होंगे. उक्त जानकारी समिति के अध्यक्ष लाल अमन शाहदेव ने दी है.

आरसीएम साइडिंग में दो महीने कोयला ढुलाई काम रहेगा बंद

पिपरवार। सीसीएल क्षेत्र पिपरवार का महत्वपूर्ण रेलवे लोडिंग प्वाइंट आरसीएम साइडिंग से लगभग दो महीने तक कोयला लोडिंग का काम बंद रहेगा. साइडिंग का काम बंद होने का कारण ट्रांसपोर्टिंग मार्ग पर सपही नदी के ऊपर बने क्षतिग्रस्त छलटा पुल को तोड़कर नया पुल का निर्माण होना है. इस संबंध में सीसीएल सूत्रों से मिली जानकारी के अनुसार पुल का निर्माण की कार्यावधि 45 दिनों तक है लेकिन एप्रोच सड़क के साथ अन्य कार्यो को मिलाकर दो महीने तक का समय लगने की संभावना है.

हनुमान मंदिर प्राण प्रतिष्ठा को लेकर निकली कलश यात्रा

चान्हो। चान्हो के हुरहुरी गांव में शनिवार को कलश यात्रा के साथ ही तीन दिवसीय हनुमान मंदिर प्राण प्रतिष्ठा अनुष्ठान का शुभारंभ किया गया. कलश यात्रा में शामिल लोग गाजे-बाजे के साथ चुटियो नदी पहुंचे और पूजा-अर्चना के बाद कलश में जल लेकर यज्ञ स्थल पहुंचे. इस दौरान पूरा क्षेत्र जय श्री राम के जयकारों से गुंजायमान रहा. कलश यात्रा में आसपास के गांव से भी काफी संख्या में श्रद्धालु शामिल हुए. प्राण प्रतिष्ठा को लेकर तीन दिनों तक अन्य धार्मिक कार्यक्रम समेत 24 घंटे का अखंड हरि कीर्तन होगा. मौके पर सुजीत शाही, आमोद शाही, मनोहर सिंह, मुकेश सिंह, विनोद सिंह, अजीत विश्वास, चंद्रमा सिंह, मधुकर शाही, वासुदेव महतो सहित अन्य मौजूद थे.

बंद घर में लगी आग सबकुछ जलकर राख

रातू। थाना क्षेत्र के गडरी गुड्डू निवासी अफरोज आलम के बंद घर में शनिवार को पूर्वाह्न 11 बजे शॉट सर्किट से आग लग गयी. जिससे घर में बिक्री करने के लिए रखे 50 हजार रुपये का कपड़ा सहित अन्य सामान जल गया. धुआं भरने से एस्बेस्टस भी उड़ गया. जानकारी के अनुसार महादेव टंगरा में सिलाई का काम करता है तथा साइकिल से फेरी कर कपड़ा बेचता है. शनिवार को सुबह करीब 10 बजे घर से निकल कर महादेव टंगरा गया था. दिन के 11 बजे पड़ोसी ने फोन कर आग लगने की सूचना दी. हालांकि ग्रामीणों ने बालू, पानी का छिड़काव कर आग पर काबू लिया था.

डीएवी बचरा समर्पण दिवस पर हवन यज्ञ का आयोजन

पिपरवार। डीएवी पब्लिक स्कूल बचरा में हंसराज जयंती के अवसर पर दो दिवसीय हवन यज्ञ कार्यक्रम का आयोजन किया गया. हवन यज्ञ मे यजमान के रूप में पिपरवार एजीएम रंजय सिन्हा और विद्यालय के प्राचार्य आरबी प्रसाद मुख्य रूप से शामिल हुए. कार्यक्रम के प्रारंभ मे आगंतुक मुख्य अतिथि के आगमन पर छात्र छात्राओं ने स्वागत गीत एवं तिलक लगाकर स्वागत किया गया . इसके पश्चात विद्यालय में अंतरसदनीय हवन यज्ञ प्रतियोगिता कराया गया. 0हवन यज्ञ विद्यालय के धर्म शिक्षक ओपी यादव द्वारा संपन्न कराए गए .

ककरिया में तीन दिवसीय ऐतिहासिक शिव मंडा पूजा के अंतिम दिन बनस झूला से भोक्ता ने बरसाये आस्था के फूल

मंडा में पहली बार छऊ नृत्य कार्यक्रम में महिला कलाकारों का जलवा

सुनील कुमार गुप्ता। लापुंग

लापुंग प्रखंड के ककरिया में तीन दिवसीय ऐतिहासिक शिव मंडा पूजा के अंतिम दिन झूलन कार्यक्रम के दौरान भोक्ताओं ने आशीष के फूलों की वर्षा की, वहीं श्रद्धालु महिलाओं ने आंचल में श्रद्धा के फूलों को समेटा. श्रद्धा के फूलों को आंचल में समेटने में होड़-सी लग गई. इसके पूर्व मुख्य भोक्ता महेंद्र लोहरा एवं रंजीत लोहरा सहित सभी 26 भोक्ताओं ने पवित्र स्नान कर शिव मंदिर में विधिवत पूजा अर्चना की और झूलन कार्यक्रम के दौरान आस्था और श्रद्धा के फूलों की वर्षा की. इसके पूर्व ककरिया मंडा टांड़ में धुआं सुआं कार्यक्रम का आयोजन किया गया. तत्पश्चात जलते अंगारों पर नंगे पांव चलकर भोक्ताओं ने एक बार फिर अपनी शिव उपासना एवं भक्ति की शक्ति का परिचय दिया. वहीं रात भर बंगाल से पहली बार आए महिलाओं ने छऊ नृत्य का कार्यक्रम प्रस्तुत कर लोगों का मन मोह लिया. महिलाओं ने महिषासुर मर्दिनि वध का छऊ नृत्य के माध्यम से मंचन कर लोगों को रोमांचित किया. महिलाओं के साथ-साथ अलग से पुरुषों का भी छऊ नृत्य कार्यक्रम का भी आयोजन किया गया. इस मौके पर बतौर अतिथि जिला परिषद सदस्य हिंदिया टोप्पो, लापुंग के प्रखंड प्रमुख कंचन उरांव तथा बिरसमुणी देवी एवं शिव कुमार सिंह मुख्य रूप से मौजूद थे. रात्रि जागरण के दौरान भजन कीर्तन प्रस्तुत कर लोग रात भर कार्यक्रम करते रहे. मंडा पूजा के दौरान भोक्ताओं ने अपनी शिव उपासना को जीवंत कर लोगों के मन में आध्यात्म का संचार किया. कार्यक्रम के दौरान विशाल मंडा मेला का आयोजन किया गया. कार्यक्रम के दौरान मंडा पूजा समिति के संरक्षक सह आयोजक वनबिहारी साहु, प्रदीप साहु, सुदर्शन साहु, राहुल साहु तथा शुभम साहु ने आयोजन में महत्वपूर्ण भूमिका निभाई.

वहीं पुजारी आचार्य सुरेश देवघरिया ने भोक्ताओं एवं आयोजन समिति के परिवार वालों को विधिवत पूजा अर्चना करायी. इस दौरान बड़ी संख्या में लोगों ने खरीदारी की. प्रसाद वितरण और आशिर्वाद कार्यक्रम के साथ तीन दिवसीय भव्य मंडा पूजा का समापन किया गया. कार्यक्रम को सफल बनाने में आयोजन समिति के सदस्य एवं पूर्व जिला परिषद सदस्य बांदे हेरेंज, सुधीर चंद्र साहु, गंगाधर साहु, देवेंद्र वर्मा, सुमित कुमार, अनिल कुमार साहु, सुभाष चन्द्र साहु, उदय साहु, चुनिया राम, लक्ष्मी नारायण साहु, प्रवीण कुमार, बिपिन जयसवाल, प्रशांत कुमार, प्रभात कुमार, पवन कुमार साहु, समीर गुप्ता,अमित कुमार, भोक्ताओं में पट भोक्ता महेंद्र लोहरा,रंजीत लोहरा एवं सुभाष बाउरी, थोम्बो उरांव, बिरसा उरांव, मनोज राम, संदीप ठाकुर, अजीत ठाकुर, मंगल मुंडा, गन्दुर उरांव, जगदेव बडाईक, गोगया उरांव सहित अन्य भोक्ताओं ने कार्यक्रम को सफल बनाने में महत्वपूर्ण भूमिका निभाई.

खास बातें

- कलाकारों नै महिषासुर मर्दिनी प्रसंग का किया मंचन
- मंडा में दहकते अंगारों पर चले भोक्ता, तीन दिवसीय मंडा पूजा का समापन

डीएफओ ने लिया संज्ञान, कहा- पेड़ों की कटाई या छेड़छाड़ नहीं की जाएगी बर्दाश्त

अवैध ईंट भट्ठा संचालकों के खिलाफ फॉरेस्ट एक्ट के तहत होगी कार्रवाई

शुभम संदेश इंपैक्ट

रणजीत कुमार सिंह । धनबाद

धनबाद के बोर्रागढ़ में अवैध भट्ठा संचालकों द्वारा पेड़ काटने और मिट्टी काट कर जमीन बर्बाद करने की खबर धनबाद के डीएफओ तक पहुंची है. डीएफओ विकास पालिवाल धनबाद जिला पर्यावरण संरक्षण समिति के सचिव भी हैं. उन्होंने कहा कि यदि अवैध ईंट भट्ठा संचालक वन भूमि में किसी तरह की गड़बड़ी कर रहे हैं, तो उनके खिलाफ वन संरक्षण अधिनियम के तहत कार्रवाई की जाएगी.

उन्होंने कहा कि पर्यावरण के साथ छेड़छाड़ करने वालों को बर्दाश्त नहीं किया जाएगा. कहा कि वे इस मामले को पर्यावरण समिति की बैठक में रखेंगे. इस समिति में जिला के उपायुक्त भी सदस्य होते हैं. बता दें कि धनबाद में दशकों से 220 से भी अधिक अवैध ईंट भट्ठों का संचालन बेखौफ चल रहा है. स्थानीय स्तर पर अवैध भट्ठा संचालक पुलिस आदि से सेटिंग-गेटिंग कर अपन कारोबार चला रहे हैं. इन भट्ठों के कारण पर्यावरण को भारी क्षति का सामना करना पड़ रहा है. भूगर्भ जल का स्तर भी गिर रहा है और इलाके में पेड़ों की संख्या में भी कमी आ रही है. शुभम संदेश इस मसले को प्रमुखता से उजागर करने का काम कर रहा है.

पर्यावरण समिति के समक्ष रखा जाएगा मामला

मिट्टी काट कर पेड़ को छतरी बना दे रहे हैं भट्ठा माफिया

अवैध ईंट भट्ठा संचालक बेतरतीब तरीके से मिट्टी का दोहन करते हैं. पेड़ों के जड़ को छोड़ कर तना तक की मिट्टी खोद कर निकाल ली जाती है. इस कारण जमीन पर लगे पेड़ खुद ब खुद गिर जाते हैं. कुछ जगहों पर पेड़ों को ही काट कर उनका नामोनिशान तक खत्म कर दिया गया है. जबकि, कुछ पेड़ों को छतरी बना कर छोड़ दिया गया है. यह पेड़ कुछ दिनों में खुद सूख कर गिर जाएंगे. बोर्रागढ़ इलाके में दर्जन भर स्थानों में मिटटी काट कर पेड़ों के जड़ों को खोखला कर दिया गया है. सिर्फ इतना ही नहीं इन पेड़ों के डाल आदि भी काट लिए जाते हैं, ताकि पेड़ जल्द से जल्द गिर जाएं.

बोर्रागढ़ के अवैध भट्ठा संचालक

1. उपेंद्र पासवान
2. गुड्डू पासा
3. राजेश सिंह
4. विनोद सिंह
5. अशोक सिंह
6. मुख्तार खान
7. शेख सुल्तान
8. राय ब्रदर्स
9. लूटन रवानी
10. चमन सिंह
11. झगड़ू सिंह
12. मो. डोमन
13. नेपाली
14. डिस्को

चोरी के आरोप में एक गिरफ्तार, गया जेल

मांडर। मांडर पुलिस ने महुआजाड़ी स्थित एयरटेल के मोबाइल टॉवर में लगे हाई स्पीड मॉडम की चोरी करने वाले एक चोर गणेश कुमार को गिरफ्तार कर जेल भेज दिया है. पुलिस के अनुसार वह बिहार के पुनपुन जिला का रहनेवाला है. बताया गया कि पुलिस के वरीय पदाधिकारियों को सूचना मिली थी की विभिन्न क्षेत्रों में लगे टॉवर से लगातार हाई स्पीड मॉडम की चोरी की जा रही है. इसी सूचना पर क्षेत्र में सक्रिय मांडर पुलिस ने शुक्रवार की रात को उक्त चोर को चोरी के सामान के साथ गिरफ्तार कर लिया. उसके पास से बरामद एयरटेल कंपनी के तीन पीस हाई स्पीड मशीन की कीमत करीब आठ लाख रुपये बतायी जा रही है.

महाप्रबंधक कार्यालय में नहीं है पेयजल की व्यवस्था

डकरा। एनके एरिया महाप्रबंधक कार्यालय से लेकर वित्त कार्यालय, सेल्स, स्टोर, कंप्यूटर और रेस्क्यू सेंटर के कार्यालय में पीने का पानी उपलब्ध नहीं है. ये सभी कार्यालय से क्षेत्र की पूरी व्यवस्था संचालित की जाती है. बताया जा रहा है कि यहां पिछले पांच दिनों से पानी नहीं चल रहा है. इस भीषण गर्मी में लोग स्वयं पानी लेकर आ रहे हैं. बाहर से आनेवाले लोगों को काफी परेशानी का सामना करना पड़ रहा है. क्षेत्र के मुख्य कार्मिक पदाधिकारी ज्योति कुमार ने इस मामले को लेकर असैनिक विभाग प्रमुख सुजीत रंजन से बात कर उन्हें जानकारी दी है. महाप्रबंधक कार्यालय के लोगों ने बताया कि यहां का आरओ सिस्टम खराब हो गया है. विभाग के लोगों को कई बार जानकारी देने के बाद भी ठीक नहीं किया जा रहा है. ऐसे में पानी सप्लाई के बाद भी समस्या बनी रहेगी.

न्यूज अपडेट

ऑक्सब्रिज स्कूल में मोटिवेशनल करियर काउंसिलिंग का आयोजन

मांडर। ऑक्सब्रिज स्कूल के सभागार में कक्षा दशम के छात्रों के लिए शनिवार को मोटिवेशनल करियर काउंसिलिंग का आयोजन किया गया था .डीएवी के पूर्व प्राचार्य टीपी झा , सरोज पाठक (आईआईटी रुड़की) , अभिषेक (आईआईटी रुड़की) ख़ुशबू पटेल (करियर काउंसलर) मौजूद थे . पूर्व प्राचार्य टीपी झा ने अपने अनुभव को साझा करते हुए कहा कि छात्र मनोबल से पढ़ाई करते हुए बेहतर परिणाम कैसे हासिल कर सकते है. सरोज पाठक और अभिषेक ने अपनी स्कूली पढ़ाई के साथ प्रतियोगी परीक्षाओं की तैयारी एवं सफलता हासिल करने के बारे में सुझाव दिया . श्रीमती ख़ुशबू पटेल ने अपने रुचि के अनुसार आज करियर का चुनाव का सुझाव दिया. इस मौक़े में दसवी कक्षा के छात्रों के अभिभावक स्कूल निदेशक तौफ़ीक आलम प्राचार्या इवोन ई. एक्का, शिक्षिका मनुजा, सुप्रिया, पुष्पा, विवेक, एवं अन्य शिक्षक गण भी मौजूद थे . समारोह का संचालन जितेंद्र सिंह ने किया.

डकरा में धूमधाम से सरहुल पूजा का आयोजन

डकरा। सरहुल पूजा प्रकृति से प्रेम करना सिखाता है. प्रकृति से प्रेम करने वालों को और उसे बचाकर रखने वाला जनमानस ही सही अर्थों में अपने अस्तित्व को युगों युगों तक बचाये रख सकता है. उक्त बातें एनके एरिया के महाप्रबंधक सुजीत कुमार ने शनिवार को केडीएच स्थित सरना क्लब डकरा में कही. वे एनके एरिया सरना समिति द्वारा आयोजित सरहुल महोत्सव को बतौर मुख्य अतिथि के रूप में संबोधित कर रहे थे. उन्होंने कहा कि सरहुल से क्षेत्र की ख़ुशहाली व आपसी भाईचारगी बढ़ती है. वहीं विशिष्ठ अतिथि विस्थापित नेता बिगन भोगता ने कहा प्रकृति की पूजा जरूर करना चाहिए जिस की हमारी पूर्वजों और झारखंडी सभ्यता संस्कृति बनी रहे. कार्यक्रम में खलारी इंस्पेक्टर विजय सिंह, अशोक लकड़ा, रंथु उरांव ने भी अपने विचार व्यक्त किये.

बारेंदा चौक पर लोगों ने उठाया लाठी खेल का आनंद

सोनाहातू। प्रखंड के पूर्वी क्षेत्र के बारेंदा पंचायत के बारेंदा चौक में शनिवार की शाम को लाठी खेल का आयोजन किया गया. प बंगाल से आये गुरुपद कुम्हार बिरगाम और नेहाल चन्द्र महतो, सिंदरी के टीम के द्वारा बारी-बारी से लाठी-तलवार से विभिन्न प्रकार का करतब दिखाया गया. इस लाठी खेल में सैकड़ों की संख्या में महिला-पुरुषों ने आनंद लिया. बारेंदा चौक में लाठी खेल देखने के लिए देखते ही देखते दर्शकों की भीड़ उमड़ पड़ी. सभी दर्शकों ने मंत्रमुग्ध होकर लाठी खेल का खूब आनंद लिये. आयोजन सफल बनाने में अशोक कुमार महतो, बुद्धेश्वर महतो, निमाई चन्द्र राय, गणेश तिवारी, विरेंची पुरान, गोपाल पुरान, लालजी पुरान तपन पुरान एवं कमेटी के सभी सदस्य संतोष कोइरी, मनोज साहू, सन्नीराज् पुरान, प्रकाश पुरान, जीतू महतो, श्रीमंत साहू, कालीपदो मिस्त्री, बॉबी पुरान, एवं बारेंदा चौक के सभी दुकानदारों का महत्वपूर्ण योगदान रहा.

जिला विधिक सेवा प्राधिकार ने बाल विवाह होने से रोका

मांडर। जिला विधिक सेवा प्राधिकार ने एक नाबालिग का विवाह होने से रोक दिया. रांची जिले के नरकोपी थाना क्षेत्र की सरवा पंचायत की 16 वर्षीय बालिका का विवाह 22 अप्रैल को होना था. लड़की मांडर स्थित कस्तूरबा गांधी आवासीय बालिका विद्यालय में पढ़ाई करती है. वह काफी दिनों से स्कूल नहीं आ रही थी. इसकी जानकारी मांडर की पीएलबी सुमन ठाकुर और पूनम देवी को स्कूल प्रशासन से मिली. फिर गांव के मुखिया प्रतिनिधि बीरेंद्र उरांव को फोन से संपर्क करने पर पता चला कि बच्ची के घर में शादी है, इसीलिए वह स्कूल नहीं जा रही है. इसके बाद प्रोजेक्ट इंपैक्ट के तहत बच्ची की उपस्थिति के लिए बच्ची से मिलने उसके गांव पहुंची. तब पता चला कि शादी बच्ची की ही हो रही है. इसकी जानकारी पीएलबी ने जिला विधिक सेवा प्राधिकार, रांची के सचिव राकेश रंजन को दिया गया.सचिव ने न्यायायुक्त दिवाकर पांडे के दिशा निर्देश पर बाल विवाह रोकने का निर्देश दिया. कस्तूरबा गांधी आवासीय बालिका विद्यालय स्कूल प्रशासन, नारकोप थाना के पदाधिकारी, ग्रामीण, मुखिया प्रतिनिधि और पीएलबी की उपस्थिति में बच्ची के परिवार से बात की गई.

पीएलएफआई एरिया कमांडर समेत दो गिरफ्तार

चाईबासा। पुलिस ने गोईलकेरा थाना क्षेत्र के चितिर पहाड़ी के पास से पीएलएफआई के एरिया कमांडर समेत दो उग्रवादियों को गिरफ्तार किया है. गिरफ्तार पीएलएफआई उग्रवादियों की पहचान एरिया कमांडर सोमा हेंब्रम और बिरसा खंडाइत के रूप में हुई है. पुलिस ने इनके पास से दो एके 47, नौ मैगजीन, 188 कारतूस, 50 हजार रुपये नकद और मोबाइल बरामद किया है. बता दें कि सोमा हेंब्रम के खिलाफ चाईबासा और खूंटी जिले के अलग-अलग थानों में 11 मामले दर्ज हैं, जबकि बिरसा खंडाइत के ऊपर तीन मामले दर्ज हैं. एसपी आशुतोष शेखर को शनिवार को प्रेस कॉन्फ्रेंस कर बताया कि उन्हें गुप्त सूचना मिली थी कि गोईलकेरा थाना क्षेत्र के जंगली और पहाड़ी क्षेत्र में एरिया कमांडर सोमा हेंब्रम उर्फ नाजोम अपने दस्ता के कुछ सदस्यों के साथ भ्रमणशील है. वह गोईलकेरा व आनंदपुर थाना क्षेत्र में चल रहे विकास कार्यों को बंद कराने की धमकी देते हुए संवेदकों से लेवी की मांग कर रहा है. एसपी के निर्देश पर गठित पुलिस टीम ने दोनों उग्रवादियों को गिरफ्तार कर लिया.

अंडरपास की मरम्मत के बाद भी यात्रियों को है परेशानी

संवाददाता। पिपरवारद

बचरा पेट्रोल पंप के निकट रेलवे की जर्जर अंडरपास की मरम्मत के बाद भी यात्रियों को आवागमन में काफी परेशानियों का सामना करना पड़ रहा है. अंडरपास के मुहाने पर बने गड्ढे में वाहन फंस जाते हैं. बाइक सवार तो इसमें उलझ कर रोज ही गिर कर चोटिल हो रहे हैं. वहीं, अंडरपास के अंदर उबड़-खाबड़ सड़क वाहनों के लिए अलग परेशानी हैं. अंडरपास के दोनों मुहाने की स्थिति ऐसी हो गयी है कि छोटी कार का नीचे का हिस्सा जमीन से सट जाता है. सबसे अधिक परेशानी रात्रि में ट्रेन पकड़ने स्टेशन जानेवाले मुसाफिरों को उठानी होती है. बाहर से ट्रेन पकड़ने आनेवाले मुसाफिरों के वाहन अंडरपास में फंस जाते हैं. कई बार तो ऐसी स्थिति में उनकी ट्रेनें भी छूट जाती है. जानकारी के अनुसार रेलवे ने पिछले महीने ही इस अंडरपास की मरम्मत करायी है. मरम्मत के नाम पर अंडरपास के छत व दीवारों में पुट्टी की गयी. दोनों मुहानों पर लोहे का भारी-भरकम बैरियर लगा दिया गया. पर, रेलवे ने यात्रियों की सुविधाओं की चिंता नहीं की. फुट ओवरब्रीज नहीं होने की वजह से मुसाफिर इस अंडरपास का उपयोग करने के लिए विवश हैं. भले ही यह अंडरपास पानी निकासी के लिए बनाया गया हो. एक अन्य बात यह है कि रेल लाइन पार करने के लिए सुगम मार्ग नहीं होने की वजह से टंडवा, चतरा, हजारीबाग, केरेडारी, बड़कागांव के लोग राजधानी रांची जाने के लिए इसी अंडरपास का उपयोग करते हैं. बावजूद इसके रेलवे अब तक गंभीर नहीं है.

रांची सांसद एवं पूर्व केंद्रीय मंत्री सहित हजारों लोग हुए शामिल

पशुपतिनाथ मंदिर से कलश यात्रा निकली

संवाददाता। कांके

बिरसा कृषि विश्वविद्यालय परिसर स्थित प्राचीन पशुपतिनाथ मंदिर में पांच दिवसीय प्राण प्रतिष्ठा अनुष्ठान के पहले दिन शनिवार को कलश यात्रा निकली गयी. मंदिर परिसर से सुबह सात बजे कलश यात्रा कांके ब्लॉक चौक, जुमार नदी होचर गयी. जहां से पुरोहितों ने मंत्रोच्चारण कर कलश में जल भरवाया और श्रद्धालु कलश लेकर मंदिर परिसर में स्थापित किया. संयोजक पंकज वत्सल ने बताया कि कलश यात्रा का नेतृत्व पांच तपस्वी यजमान जोड़ी डॉ दयानंद तुरी, डॉ नरगिस कुमारी, डॉ सरोज ठाकुर, डॉ नंदनी कुमारी, रामप्रीत सिंह, शांति देवी, प्रभात कुमार, रेणू देवी, विजय रामानंदी व गीता कुमारी ने किया. समस्त वैदिक अनुष्ठान पशुपतिनाथ मंदिर के मुख्य पुजारी आचार्य सुनील कुमार पांडेय के नेतृत्व में आचार्य विमलेश द्विवेदी व आचार्य अतुल तिवारी , आचार्य अभिषेक पांडेय ,

पंडित सुशील पांडेय , आशीष त्रिपाठी शास्त्री तथा पंडित मृत्युंजय तिवारी शामिल हैं. इस अवसर पर रांची के सांसद संजय सेठ, विधायक समरीलाल, पूर्व केंद्रीय मंत्री सुबोधकांत सहाय, भाजपा के अनिल महतो टाइगर, देवेंद्र स्वामी, बिंदू भूषण दुबे, संदीप उरांव, सोमा उरांव, ब्रजेश कुमार, गिरजा शंकर पांडेय व पशुपतिनाथ मंदिर मैनेजमेंट सोसाइटी के अध्यक्ष डॉ रामदेव प्रसाद गुप्त शामिल थे.

आयोजन न्यायिक प्रणाली में लोगों के भरोसा व विश्वास का संरक्षण विषयक राज्यस्तरीय सम्मेलन

ज्यूडिशियल सिस्टम में लोगों का भरोसा बनाये रखना जरूरी : जस्टिस बिंदल

संवाददाता। ओरमांझी

सुप्रीम कोर्ट के जस्टिस राजेश बिंदल ने कहा है कि लोकतांत्रिक मूल्यों को बनाये रखने और संवैधानिक लक्ष्यों को निरंतर आगे बढ़ाने के लिए ज्यूडिशियल सिस्टम में जनता के भरोसे और विश्वास को बनाये रखना जरूरी है. जस्टिस बिंदल बतौर मुख्य अतिथि शनिवार को धुर्वा स्थित झारखंड ज्यूडिशियल एकेडमी के डॉ एपीजे अब्दुल कलाम सभागार में आयोजित राज्य स्तरीय सम्मेलन को संबोधित कर रहे थे. उन्होंने कहा कि ज्यूडिशियल सिस्टम आधुनिक समय की कई चुनौतियों का सामना कर रही है और यह समय की मांग है कि ज्यूडिशियल सिस्टम को चुनौतियों का

तेजी से जवाब देने के लिए सक्रिय होना चाहिए. ट्रायल कोर्ट में मामलों के त्वरित निष्पादन के लिए न्यायाधीशों को तकनीक अपनानी चाहिए और टेक्नोलॉजी का उपयोग करने के लिए हमेशा तैयार रहना चाहिए. सम्मेलन का विषय ज्यूडिशियल सिस्टम में लोगों के भरोसे और विश्वास का संरक्षण था.

जस्टिस बिंदल ने जेलों में कैदियों व विचाराधीन कैदियों की बढ़ती संख्या के बारे में जिक्र करते हुए इस बात पर जोर दिया कि जेल में पैरा लीगल वोलेंटियर को कैदियों के मामलों को आगे बढ़ाने के लिए संवेदनशील बनाया जाना जरूरी है. मामलों के निष्पादन में विलंब के बारे में जस्टिस बिंदल ने कहा कि इस समस्या के समाधान के लिए हाइकोर्ट स्तर पर कार्य योजना की तैयारी, केस प्रबंधन व मुकदमेबाजी प्रबंधन प्रणाली जैसे नवीन विचारों को विकसित करना तथा अपनाना आज समय की मांग है. उन्होंने ज्यूडिशियल सिस्टम में सूचना व प्रौद्योगिकी के उपयोग पर बल दिया. जस्टिस बिंदल ने न्यायिक अधिकारियों को सोशल मीडिया के उपयोग के प्रति आगाह किया और कहा कि हमें व्यक्तिगत व व्यावसायिक उपयोग में सोशल मीडिया के उपयोग और अनुप्रयोग के प्रति संवेदनशील होना चाहिए. कलकत्ता हाइकोर्ट के जस्टिस जॉयमाल्या बागची ने प्ली बार्गेनिंग के अधिक उपयोग की आवश्यकता बतायी. उन्होंने कहा कि भारत में प्ली बार्गेनिंग को गति नहीं मिल रही है. जस्टिस बागची ने कहा कि सोशल मीडिया हैंडल का उपयोग गैर-विवाद के सिद्धांत के साथ किया जाना चाहिए. वादियों को निष्पक्ष, विनम्र, सम्मानजनक व्यवहार व न्याय देने में प्रक्रियात्मक निष्पक्षता मिलने पर जनता का भरोसा व विश्वास बढ़ता है.

खास बातें

- कैदियों व विचाराधीन कैदियों की बढ़ती संख्या चिंतनीय
- समस्या के समाधान के लिए हाइकोर्ट स्तर पर कार्य योजना तैयार करे

राशिफल

आचार्य प्रणव मिश्रा

मेष ऋण भाव में चन्द्र है. उधार सामग्री लेने से बचें. कोर्ट-कचहरी व सरकारी कार्यालयों में रुके काम मनोनुकूल रहेंगे. लाभ के अवसर हाथ आएंगे. जीवनसाथी के स्वास्थ्य की चिंता रह सकती है. लेन-देन में जल्दबाजी न करें.

वृषभ दुष्ट व्यक्ति से सावधान रहें. वाहन व मशीनरी के प्रयोग में लापरवाही न करें. शारीरिक हानि की आशंका है. क्रोध व उत्तेजना पर नियंत्रण रखें. व्यापार-व्यवसाय ठीक चलेगा. आय बनी रहेगी. माता लक्ष्मी को गुलाब फूल अर्पण करें.

मिथुन कानूनी अड़चन दूर होकर स्थिति अनुकूल होगी. जीवनसाथी से सहयोग प्राप्त होगा. शत्रुभय रहेगा. धनहानि हो सकती है. भावना पर नियंत्रण रखें. लाभ के अवसर हाथ आएंगे. कोई छोटा निवेश शुभ रहेगा.

कर्क समय उपयुक्त है. भाई के सहयोग से कार्य बनेगा. बेरोजगारी दूर करने के प्रयास सफल रहेंगे. नौकरी में चैन रहेगा. किसी पुरानी बीमारी से परेशानी हो सकती है. नए मित्र बनेंगे. विवेक का प्रयोग करें. कार्य का लाभ में वृद्धि होगी.

सिंह किसी धार्मिक या पूजा में भाग लेने का अवसर प्राप्त हो सकता है. समाज से जुड़े व्यक्ति को विशेष लाभ होगा. व्यापार-व्यवसाय अच्छा चलेगा. स्वादिष्ट व्यंजनों का आनंद प्राप्त होगा. धनार्जन होगा.

कन्या समय उत्तम फल प्रदान करेगा. मानसिक संतुष्टि मिलेगी. विवाद को बढ़ावा न दें. कार्य को लेकर दौड़धूप अधिक रहेगी. लाभ के अवसर हाथ से निकल सकते हैं. आय में निश्चितता रहेगी. किसी अनजान कार्य में जोखिम न लें.

तुला खर्च की वृद्धि पर रोक आवश्यक है. जोखिम उठाने का साहस कर पाएंगे. समाजसेवा करने की प्रेरणा प्राप्त होगी. समाज परिवार में मान-सम्मान मिलेगा. आय के नए स्रोत प्राप्त होंगे. धन प्राप्ति सुगम होगी. श्रृंगार का सामान दान करें.

वृश्चिक लेन-देन में जल्दबाजी न करें. घर में मेहमानों का आगमन हो सकता है. व्यय होगा. शुभ समाचार प्राप्त होगा. घर-बाहर प्रसन्नता का माहौल बनेगा. धन प्राप्ति सुगम होगी. संतान पक्ष की चिंता रहेगी.

धनु थकान व कमजोरी रह सकती है. अप्रत्याशित लाभ की संभावना है. व्यावसायिक यात्रा लंबी हो सकती है. लाभ होगा. बेरोजगारी दूर करने के प्रयास सफल रहेंगे. भाग्य की अनुकूलता बनी रहेगी. अन्न का दान करें.

मकर कोई अप्रत्याशित खर्च सामने आ सकता है. आर्थिक स्थिति बिगड़ सकती है. किसी व्यक्ति से कहासुनी हो सकती है. अपेक्षित कार्यों में विलंब होगा. कार्य नहीं बनने से मानसिक रूप से चिंता तथा तनाव रहेंगे. आय बनी रहेगी.

कुंभ कार्य नहीं होगा, जिससे तनाव रह सकता है. बकाया वसूली के प्रयास सफल रहेंगे. व्यावसायिक यात्रा सफल रहेगी. नए काम मिल सकते हैं. आर्थिक स्थिति सुदृढ़ होगी. नौकरी में प्रभाव बढ़ेगा. उत्साह व प्रसन्नता रहेगी.

मीन समय उत्तम है. पर व्यापार में विशेष ध्यान दें. कार्य में तत्काल लाभ नहीं मिलेगा. कार्यप्रणाली में सुधार होगा. आय के नए स्रोत प्राप्त होने के योग हैं. मित्रों व रिश्तेदारों की सहायता कर पाएंगे. मिठाई का दान करें.

मतदाता पंजीकरण के लिए विशेष शिविर लगा

लातेहार। आसन्न लोकसभा चुनाव में मतदान प्रतिशत बढ़ाने एवं युवा मतदाताओ के पंजीकरण के लिए एक विशेष शिविर शहर के बनवारी साहू महाविद्यालय, गांधी इंटर कॉलेज तथा राजकीय पोलिटेक्निक संस्थान में लगाए गए. बीएलओ पर्यवेक्षक अतुल कुमार ने बताया इस शिविर में लगभग 15 छात्रों ने प्रपत्र- छह प्राप्त किया. कार्यक्रम में क्विज प्रतियोगिता भी कराया गया और विजेता छात्रों को पुरस्कार प्रदान किया. छात्र आयन कुमार, नीरज कुमार, अभिजीत कुमार, प्रिया कुमारी, सौरभ कुमार व अल्पना हांसदा आदि ने कहा कि लोकतंत्र को मजबूत करने के लिए हम सभी अपना अपना मतदान जरूर करेंगे. कार्यक्रम को सफल बनाने में पोलिटेक्निक संस्थान के अजय कुमार मिश्र, नोडल पदाधिकारी डॉ विशाल शर्मा, आभा केरकेट्टा, मो असफाक, गांधी कॉलेज के प्राचार्य दशरथ साहू, व्याख्याता संजय सिन्हा, बनवारी साहू कॉलेज के प्राचार्य प्रदीप कुमार तिवारी अनुपम मिश्र, बैजनाथ महतो, किशोर प्रसाद के अलावा बीएलओ सुनीता देवी व सविता देवी का योगदान रहा.

पेज 1 का शेष

रांची में दिखेगी इंडिया गठबंधन...

रिकॉर्ड पांच लाख लोगों को जुटाने का है दावा : झामुमो के अनुसार जब राज्य का गठन हुआ था, उसके बाद जून 2001 में झामुमो की विजय महारैली हुई थी. उस महारैली में जो भीड़ उमड़ी थी, उसका रिकॉर्ड आज तक नहीं टूटा है. अब झामुमो की कोशिश उस रिकॉर्ड को तोड़ने की है. झामुमो ने अपने दम पर तीन लाख और सहयोगी दलों के साथ महारैली में पाच लाख लोगों को जुटाने का लक्ष्य रखा है.

20 से अधिक एलइडी स्क्रीन लगाए जा रहे : प्रभात तारा मैदान के पंडाल में और पंडाल के बाहर रहने वाले लोगों के लिए 20 से ज्यादा बड़े -बड़े एलइडी स्क्रीन लगाए जा रहे हैं. मुख्य पंडाल की लंबाई 40 मीटर और चौड़ाई 20 मीटर है. जबकि दो सहायक मंच 30 मीटर लंबा और 13 मीटर चौड़ा बनाया गया है. महारैली में शामिल होने वाली जनता और गठबंधन दलों के पार्टियों के कार्यकर्ता को भीषण गर्मी में भी थोड़ी राहत मिल सके, इसके लिए 40 मीटर गुना 150 मीटर का एक मुख्य और 30 मीटर गुना 150 मीटर के दो अन्य पंडाल बनाये गए हैं.

इंडी गठबंधन के साथियों को एक बार उलगुलान विद्रोह को फिर से पढ़ना चाहिए

आदिवासी जमीन के लुटेरे उलगुलान जैसे पवित्र शब्द का प्रयोग न करें: बाबूलाल

प्रमुख संवाददाता। रांची

भाजपा के प्रदेश अध्यक्ष बाबूलाल मरांडी ने कहा है कि आदिवासी समाज की जमीन और उनके संसाधनों को लूटने और तबाह करने वालों को उलगुलान जैसे पवित्र शब्द के प्रयोग से बचना चाहिए. इतिहास में झांककर इंडी गठबंधन के साथियों को एक बार उलगुलान विद्रोह को फिर से पढ़ना चाहिए. उलगुलान विद्रोह मूल निवासियों के संसाधन, उनकी जमीन और उनके अधिकारों को जमीदारों और साहूकारों द्वारा छीने जाने के विरोधस्वरूप हुआ था. आज इंडी गठबंधन उन्हीं साहूकारों और जमीदारों की तरह आदिवासी समाज की जमीन को हड़पकर उलगुलान जैसे शब्दों का उपयोग कर उसका राजनीतिकरण कर जनता को बरगलाने का प्रयास कर रहा है, बाबूलाल शनिवार को भाजपा कार्यालय में मीडिया से बात कर रहे थे. कहा कि हेमंत के नेतृत्व में आदिवासी समाज की पुश्तैनी जमीन पर अवैध तरीके से कब्जा जमाकर बैंक्वेट हॉल बनाने का सपना संजोया जा रहा है, ऐसे व्यक्ति के लिए उलगुलान जैसे क्रांतिकारी शब्द का प्रयोग कर भगवान बिरसा मुंडा को अपमानित किया जा रहा है.

भ्रष्टाचारियों का, भ्रष्टाचारियों के लिए और भ्रष्टाचारियों द्वारा आयोजित है यह रैली

मरांडी ने समझाया, क्यों हो रहा महारैली का आयोजन

बाबूलाल ने कहा कि जहां झारखंडवासियों के लिए बेरोजगारी, भुखमरी, बुनियादी जरूरतों की कमी (बिजली,पानी और आवास) और पलायन जैसी गंभीर समस्याएं हैं, वहीं इंडी गठबंधन के लिए मुख्य विषय परिवारवादी व तुष्टिकरण की मानसिकता को बढ़ावा देना, भ्रष्टाचार करना और भ्रष्टाचारियों को संरक्षण देना, कुशासन की सारी हदों को पार करना, आदिवासी जमीन व संपदा को लूटने के नए तरीके ढूंढना, ट्रांसफर पोस्टिंग के नाम पर अधिकारियों से मनमानी वसूली करना, युवाओं के भविष्य को अंधकार में रखकर अपना और अपने परिवार के भविष्य को बेहतर बनाना, महिला सुरक्षा के नाम पर राज्य में डर और भय का माहौल स्थापित करना और जनता को लूटकर उनके ही नाम पर, उनसे ही सहानुभूति बटोरना है. यह रैली भ्रष्टाचारियों का, भ्रष्टाचारियों के लिए और भ्रष्टाचारियों द्वारा आयोजित किया गया है. झारखंड की जनता पर पूरा विश्वास है कि मेरे परिवारजन इस फर्क को अच्छी तरह से समझते हैं और उन्हें पता है कि अपने बहुमूल्य वोट का सही इस्तेमाल कब और कैसे करना है.

इंडी गठबंधन का मुद्दा हेमंत सोरेन को अपराध मुक्त घोषित करना है

इंडी गठबंधन के लिए मुद्दा- सच्चाई, इंसाफ, न्याय न होकर, भ्रष्टाचारी हेमंत को अपराध मुक्त घोषित करना है. रैली में शामिल होने वाले इंडी गठबंधन के साथियों के लिए आदिवासी कल्याण कभी मुद्दा था भी नहीं, और आज भी नहीं है. सबको पता है कि पूर्व मुख्यमंत्री हेमंत सोरेन, जिनके लिए इस रैली का आयोजन किया जा रहा है, उनका हाथ-पैर तो दूर, पूरा शरीर ही भ्रष्टाचार के दलदल में पूरी तरह डूबा हुआ है. पिछले चाल साल के कार्यकाल में हेमंत ने आदिवासी समाज के मान, सम्मान और पहचान को न सिर्फ धूमिल किया है, बल्कि आदिवासी धरोहरों को नष्ट कर उनके संसाधनों को बिचौलियों के हाथों बेचने और उनकी जमीन पर अवैध तरीके से कब्जा करने व अपने साथियों की मदद से कागजों में भी हेरफेर करने का कुत्सित प्रयास किया है.

काटे जानेवाले पेड़ों की क्षतिपूर्ति के लिए 2015 हेक्टेयर में 20.15 लाख पौधे लगाये जाने हैं

हुजूर... इन्हें बेरहमी से काटिए क्योंकि ये वोट नहीं दे सकते है

समीर चक्रवर्ती। रांची

झारखंड में जल, जंगल, जमीन बचाने की लड़ाई हाल के दिनों में तेज हुई है. एक और जहां जंगल बचाने के लिए केंद्र और राज्य सरकार अपने स्तर से प्रयास कर रही हैं, वहीं लातेहार के बरवाडीह में बन रहे मंडल डैम पर गेट लग जाने से तीन लाख 44 हजार 644 से अधिक पेड़ या यों कहें एक पूरा जंगल ही काट दिया जाएगा. काटे जाने वाले पेड़ों बदले दस गुना ज्यादा पौधे लगाये जाने हैं. लेकिन अब तक एक भी पौधा नहीं लगाया जा सका है. जल, जंगल, जमीन बचाने की बात करने वाले किसी भी राजतीतिक दल ने मुखर होकर इसका विरोध नहीं किया. कारण ये पेड़ वोट नहीं देते हैं. वहीं इस डैम के बन जाने से पलामू को कम बिहार को ही अधिक लाभ होगा. इसके साथ कई दलों की राजनीति भी जुड़ी हुई है. ऐसे में विरोध करे भी तो करे कौन. वहीं इस जंगल के साथ ही आयुर्वेद की बहुत सारी जड़ी -बूटियों व एक पूरा जंगली वनस्पितयों का चक्र ही समाप्त हो जाएगा. हालांकि, काटे जानेवाले पेड़ों की क्षतिपूर्ति के लिए 2015 हेक्टेयर में 20.15 लाख पौधे लगाये जाने हैं. पलामू टाइगर रिजर्व की आपत्ति के बाद डैम की ऊंचाई 26 मीटर कम कर के 341 मीटर कर दी गई है.

70 के दशक में उत्तर कोयल नहर परियोजना का काम शुरू हुआ था : बता दें कि 70 के दशक में उत्तर कोयल नहर परियोजना के तहत मंडल डैम का निर्माण कार्य शुरू किया गया था. लेकिन काम आगे नहीं बढ़ पाया. प्रधानमंत्री नरेंद्र मोदी ने पांच जनवरी 2019 को मंडल डैम के अधूरे कार्य को पूरा करने की योजना का शिलान्यास किया था. शिलान्यास के बावजूद आज तक निर्माण कार्य शुरू न हो सका. इसके पीछे पुनर्वास के लिए मुआवजा लंबित होना भी एक वजह बतायी जा रही थी. मुआवजा लंबित होने के कारण ग्रामीण विस्थापित नहीं हो रहे थे. पेड़ों को काटे जाने के बाद दोगुने पेड़ कहां लगाये जाएंगे, यह भी तय नहीं हो सका है.

झारखंड में मोदी की गारंटी फेल

पांच साल में मंडल डैम का काम शुरू न हो सका

मंडल डैम के डूब क्षेत्र में काटे जाएंगे तीन 3.44 लाख से अधिक पेड़

पलामू में पर्याप्त जमीन ही नहीं, कहां विकसित हो नया जंगल

15-15 लाख रुपये मुआवजे का भुगतान करना है

जानकार बताते हैं कि मंडल डैम पर गेट लग जाने से निश्चित रूप से किसानों को खेती करने में फायदा होगा, लेकिन इससे सटे पलामू टाइगर रिजर्व क्षेत्र को भी नुकसान का अंदेशा हर समय बना रहेगा. सरकार ने चार दशक बाद फिर से परियोजना को रफ्तार देने की आस जगा दी है .राज्य सरकार ने 171 करोड़ रुपये मुआवजा मद में जारी कर दिए हैं. इस राशि से मंडल डैम के विस्थापितों को मुआवजा देने की योजना है. तत्कालीन प्रमंडलीय आयुक्त और डीआईजी ने मंडल डैम डूब क्षेत्र में पड़ने वाले इलाके का जायजा भी लिया था, ताकि झारखंड सरकार की ओर से जारी की गयी राशि से डैम डूब क्षेत्र में आने वाले इलाके के हर परिवार को 15-15 लाख रुपये दिये जा सकें.

पीटीआर में आता है मंडल डैम का इलाका

मंडल डैम क्षेत्र का पूरा का पूरा इलाका पलामू टाइगर रिजर्व के अंतर्गत आता है. डूब क्षेत्र के कारण इलाके में काफी समय से विकास योजनाएं नहीं चलायी जा रही हैं. गांव के लोग न किसी और सरकारी योजना का लाभ ले पा रहे हैं और न ही कहीं बस पा रहे हैं. ग्रामीणों ने बताया कि वे विस्थापित होने को तैयार हैं, लेकिन सरकार उन्हें मुआवजा दे. ग्रामीणों ने बताया कि अधूरे मंडल डैम से उन्हें काफी परेशानियां हो रहीं हैं. उन्हें सरकारी योजनाओं का लाभ भी नहीं मिल पा रहा है.

780 परिवार का कुनबा आएंगे डूब क्षेत्र में

सरकार की नजरों में 780 परिवार डूब क्षेत्र में आयेंगे, जबकि ग्रामीणों का कहना है कि 1050 परिवार डूब क्षेत्र में आ रहे हैं. डूब क्षेत्र के ग्रामीणों के साथ सरकार का समन्वय नहीं है. अविभाजित पलामू में 1972 में कोयल नदी के कुटकु में नदी पर मंडल डैम का निर्माण कार्य शुरू हुआ था. 30 करोड़ की लागत से परियोजना शुरू हुई थी, जो अब 2391.36 करोड़ की हो गयी है. 1993 में डैम के निर्माण स्थल पर नक्सली हमले के बाद काम ठप हो गया था.

नशे के कारोबार पर केंद्र व राज्य सरकार को कार्रवाई का निर्देश दिया

झारखंड हाईकोर्ट और सिविल कोर्ट में कई महत्वपूर्ण केस पर सुनवाई

वीकली राउंडअप

विनीत उपाध्याय। रांची

झारखंड हाईकोर्ट और रांची सिविल कोर्ट में इस सप्ताह (15 से 20 अप्रैल तक) कई महत्वपूर्ण मामलों में सुनवाई हुई. इस सप्ताह मुख्यमंत्री हेमंत सोरेन की जामनत याचिका पर ईडी कोर्ट में सुनवाई हुई, वहीं चार आरोपियों को गिरफ्तार कर कोर्ट में पेश किया गया. हाईकोर्ट ने नशे के कारोबार पर सख्ती दिखाते हुए राज्य और केंद्र सरकार को संयुक्त कार्रवाई करने का निर्देश दिया.

▶ **1.** लैंड स्कैम केस में जेल में बंद पूर्व मुख्यमंत्री हेमंत सोरेन की जमानत याचिका पर रांची पीएमएलए (प्रीवेन्शन ऑफ मनी लॉउंड्रिंग एक्ट) के विशेष कोर्ट में सुनवाई हुई. सुनवाई के दौरान ईडी ने जवाब दाखिल करने के लिए समय मांगा, जिसके बाद कोर्ट ने अगली सुनवाई के लिए 23 अप्रैल की तिथि निर्धारित की है.

▶ **2.** पूर्व मुख्यमंत्री हेमंत सोरेन से जुड़े लैंड स्कैम केस में फर्जी डीड बनाने के आरोपी मोहम्मद सद्दाम की निशानदेही पर ईडी ने चार आरोपियों अंतु तिर्की, प्रियरंजन सहाय, विपिन सिंह और इरशाद को गिरफ्तार कर कोर्ट में प्रस्तुत किया. कोर्ट ने उनसे पूछताछ के लिए ईडी को अनुमति दी. पूछताछ में कई अहम खुलासे हुए हैं.

▶ **3.** तत्कालीन मुख्यमंत्री हेमंत सोरेन और उनके परिवार के सदस्यों के खिलाफ आपत्तिजनक बयान देने के आरोपी पूर्व मुख्यमंत्री बाबूलाल मरांडी को दो मामलों में हाईकोर्ट से बाबूलाल को राहत मिली. कोर्ट ने इसी सप्ताह दोनों मामलों में उनके खिलाफ पीड़क कार्रवाई पर रोक लगा दी है.

▶ **4.** झारखंड हाईकोर्ट ने इस सप्ताह नशे के कारोबार के खिलाफ स्वतः संज्ञान से दर्ज जनहित याचिका पर सुनवाई करते हुए राज्य और केंद्र सरकार की एजेंसियों को संयुक्त कार्रवाई करने का निर्देश दिया.

▶ **5.** हाईकोर्ट ने एक महत्वपूर्ण मामले की सुनवाई करते हुए कहा कि अनुशासनात्मक कार्यवाही में सेवा बर्खास्तगी की सजा से पहले कदाचार की गंभीरता पर विचार किया जाना चाहिए.

आजसू पार्टी का जमशेदपुर ग्राम प्रभारी सम्मेलन आज

संवाददाता। रांची

जमशेदपुर लोकसभा स्तरीय ग्राम प्रभारी सम्मेलन का आयोजन रविवार को डिमना लेक एरिया, जमशेदपुर में होगा.सम्मेलन में मुख्य रूप से केंद्रीय अध्यक्ष सुदेश कुमार महतो शामिल होंगे. इसमें जमशेदपुर समेत राज्य की सभी 14 सीटों पर एनडीए की जीत सुनिश्चित करने की रूपरेखा और भावी रणनीति पर विस्तृत चर्चा की जाएगी. कार्यक्रम में लोकसभा क्षेत्र के सभी केंद्रीय पदाधिकारी, केंद्रीय सदस्य, जिला कमेटी, जिला के सभी प्रखंड प्रभारी व जमशेदपुर लोकसभा क्षेत्र के सभी इकाइयों के प्रखंड अध्यक्ष, सचिव, पंचायत एवं ग्राम प्रभारी हिस्सा लेंगे.

कार्मिक विभाग के तर्कहीन प्रस्ताव पर जताई आपत्ति

सचिवालय सेवा संघ ने किया पद कटौती का पुरजोर विरोध

प्रमुख संवाददाता। रांची

झारखंड सचिवालय सेवा संघ की कार्यकारिणी समिति की आपात बैठक ध्रुव प्रसाद की अध्यक्षता में नेपाल हाउस सचिवालय में हुई. इसमें कार्मिक विभाग के तर्कहीन और मनमाने तरीके से पदों की कटौती संबंधी प्रस्ताव पर आपत्ति जताई गई. बैठक में सर्वसम्मति से निर्णय लिया गया कि यदि सरकार पद सृजन के मामले में सकारात्मक पहल नहीं करती है और पदों में कटौती के प्रस्ताव को तत्काल वापस नहीं लेती है, तो झारखंड सचिवालय सेवा संघ भविष्य में एक बड़ा आंदा करने को बाध्य होगा, जिसकी रूपरेखा अगले सप्ताह होने वाली बैठक में तय की जाएगी।

क्या है पूरा मामला

केन्द्रीय सेवा शर्तों के अनुरूप झारखंड सचिवालय सेवा के प्रवर कोटि के पदों के सृजन की संचिका पिछले डेढ़ साल से प्रशासी पदवर्ग समिति के समक्ष विचाराधीन थी, जिस पर तत्कालीन मुख्यमंत्री हेमंत सोरेन का अनुमोदन प्राप्त है. मामले को लेकर संघने कई बार वित्त सचिव, कार्मिक सचिव, मुख्य सचिव और मुख्यमंत्री से भी मुलाकात की, लेकिन कार्मिक विभाग द्वारा पद सृजन की संचिका प्रशासी पदवर्ग समिति से वापस मांग ली गई है. पद सृजन के विपरीत कार्मिक विभाग द्वारा पदों में कटौती का प्रस्ताव लाया गया है, जो अत्यंत निंदनीय है. बैठक में अध्यक्ष ध्रुव प्रसाद, महासचिव सिद्धार्थ बेसरा, उपाध्यक्ष विनय कुमार बरनवाल, रितेश कुमार, सचिव पीयूष कुमार, सीमा कुमारी, उमाशंकर मुंडा, निधि टोपनो, देवाशीष आदि उपस्थित थे.

राष्ट्रीय समानता दल के राजेंद्र यादव बने केंद्रीय प्रवक्ता

ब्रजेश तुरी को पलामू लोकसभा से दिया टिकट

संवाददाता। रांची

राष्ट्रीय समानता दल ने शनिवार को पलामू लोकसभा से ब्रजेश तुरी को चुनाव में उतारा है. हरमू स्थित पार्टी कार्यालय में प्रदेश अध्यक्ष कुमुद कुशवाहा ने पलामू लोकसभा सीट के कैंडिडेट का नाम की घोषणा किया. कुमुद कुशवाहा ने कहा ब्रजेश तुरी पार्टी के पुराने कैडर रहे है. सामाजिक समानता की लड़ाई में पलामू प्रमंडल में एक जाना माना चेहरा है. पार्टी झारखंड के आठ लोकसभा सीटों पर चुनाव लड़ने की तैयारी पूरी कर चुकी है. रांची और चतरा के बाद पलामू लोकसभा सीटों से पार्टी कैंडिडेट के नाम की घोषणा की गयी है. जल्द ही खूंटी और कोडरमा लोकसभा सीटों से पार्टी कैंडिडेट की नामों की घोषणा किया जायेगा.

ब्रजेश तुरी पार्टी के पुराने कैडर है:कुमुद कुशवाहा

राष्ट्रीय समानता दल ने राजेंद्र यादव को झारखंड का केन्दीय प्रवक्ता नियुक्त किया है. राजेंद्र यादव को केन्दीय प्रवक्ता नियुक्त करते हुए राष्ट्रीय समानता दल के राष्ट्रीय अध्यक्ष मोतीलाल शास्त्री, प्रदेश अध्यक्ष कुमुद कुशवाहा और प्रदेश महासचिव अशोक कुमार मेहता ने कहा कि उनके लंबे राजनीतिक अनुभव का पार्टी को लाभ मिलेगा.

आठ लोस सीटों पर चुनाव लड़ेगा राष्ट्रीय समानता दल

राष्ट्रीय समानता दल के प्रदेश अध्यक्ष कुमुद कुशवाहा ने कहा पार्टी की और से तीन लोकसभा सीटों पर प्रत्याशियों के चुनाव मैदान में उतार चुकी है. अन्य पांच लोकसभा सीटों के लिए उम्मीदवारों के नामों पर मंथन चल रहा है, पार्टी जल्द ही खूंटी और कोडरमा लोकसभा के प्रत्याशियों के नामों की घोषणा करेगी. राष्ट्रीय समानता दल विकास के मुद्दे को लेकर चुनाव लड़ रही है. पार्टी ने अपने एजेंडा में शिक्षा, रोजगार के साथ पिछड़े दलित को समानता का अधिकार देने की बात कही है.

झामुमो में महिलाओं को नहीं मिलता है सम्मान: सीता सोरेन

जामताड़ा। झारखंड मुक्ति मोर्चा में महिलाओं को नहीं मिलता है सम्मान. पार्टी में सम्मान नही मिलने के कारण पार्टी को छोड़कर भाजपा में शामिल हुए. इस बार दुमका लोकसभा चुनाव में भाजपा को एक तरफा जीत मिलेगी. उक्त बातें शनिवार को कार्यकर्ता सम्मेलन के दौरान भाजपा के दुमका लोकसभा से घोषित प्रत्याशी सीता सोरेन ने प्रेस वार्ता के दौरान कहीं. उन्होंने कहा कि वर्तमान लोकसभा चुनाव में पिछले चुनाव के तुलना में अधिकतम वोटिंग होगी साथ ही भाजपा को अप्रत्याशित वोटों से जीत मिलेगी. उन्होंने झारखंड मुक्ति मोर्चा पार्टी की आलोचना करते हुए कहा कि झारखंड मुक्ति मोर्चा पार्टी में महिलाओं को सम्मान नहीं मिलता है. उन्होंने कहा कि मैंने 14 साल तक झारखंड मुक्ति मोर्चा को सेवा दिया लेकिन घर परिवार में मुझे कोई सम्मान नहीं मिला.

राजनीति लोस चुनाव में वोट कर अपनी चट्टानी एकता का परिचय दे आंदोलकारी : पुष्कर महतो

खूंटी से झारखंड आंदोलनकारी संघर्ष मोर्चा के प्रत्याशी बसंत लोंगा होंगे

खास बातें

- कांग्रेस ने दयामनी बरला को टिकट नहीं देकर अपमानित किया
- आंदोलनकारी राजकीय पहचान, मान -सम्मान के मोहताज हैं

संवाददाता। रांची

झारखंड आंदोलनकारियों ने झारखंड आंदोलनकारी पूर्व विधायक बसंत लोंगा को खूंटी लोकसभा से प्रत्याशी बनाने का निर्णय लिया है. झारखंड आंदोलनकारी संघर्ष मोर्चा के संस्थापक सह प्रधान सचिव पुष्कर महतो ने कहा झारखंड आंदोलनकारी, पत्रकार एवं सामाजिक कार्यकर्ता दयामनी बरला को ऑल इंडिया कांग्रेस कमेटी के कार्यकारी अध्यक्ष राहुल गांधी द्तवारा खूंटी से टिकट न देकर अपमानित किया गया है. इसे लेकर झारखंड आंदोलनकारी खुद को अपमानित महसूस कर रहे हैं. इसलिए आंदोलनकारियों ने पूर्व विधायक बसंत लोंगा को खूंटी संसदीय सीट से चुनाव लड़ाने का फैसला लिया है.लोंगा झारखंड आंदोलनकारी संघर्ष मोर्चा के प्रत्याशी होंगे.

लोंगा झारखंड आंदोलनकारियों का प्रतिनिधित्व करेंगे

पुष्कर महतो ने कहा कि झारखंड आंदोलनकारी बसंत लोंगा का लोकसभा चुनाव में साथ देकर अपनी चट्टानी एकता का प्रदर्शन करें और अपनी पहचान को स्थापित करें. उन्होंने कहा कि खूंटी, सिमडेगा, गुमला, लोहरदगा व रांची अर्थात दक्षिणी छोटानागपुर प्रमंडल झारखंड अलग राज्य के आंदोलन का केंद्र बिंदु रहा है. आज यहां के आंदोलनकारी राजकीय पहचान, मान- सम्मान के मोहताज हैं, उपेक्षित जिंदगी जी रहे हैं. लोंगा के चुनाव लड़ने से आंदोलनकारियों की अलग पहचान सुनिश्चित हो पाएगी. महतो ने कहा कि झारखंड आंदोलनकारी जाति, पार्टी एवं धर्म की भावना से ऊपर उठकर लोंगा का समर्थन करेंगे.

मुस्लिम लीग के प्रदेश अध्यक्ष पदधारियों संग राजद में शामिल

संवाददाता। रांची

प्रदेश राजद कार्यालय में शनिवार को इंडियन मुस्लिम लीग के झारखंड प्रदेश अध्यक्ष साजिद आलम, महासचिव जसीम अख्तर, शबनम खातून समेत अन्य पदाधिकारियों सहित सैकड़ों समर्थकों के साथ राजद में शामिल हो गये. राजद कार्यालय में प्रदेश अध्यक्ष संजय कुमार सिंह यादव ने इंडियन मुस्लिम लीग के अध्यक्ष साजिद आलम, महासचिव जसीम अख्तर व पदधारियों का माला पहनाकर स्वागत किया. उन्होंने कहा कि पार्टी में सभी को सम्मान मिलेगा. राजद महासचिव सह मीडिया प्रभारी कैलाश यादव ने कहा कि इंडियन मुस्लिम लीग के सभी साथियों ने राजद की विचारधारा और अध्यक्ष लालू प्रसाद यादव व यूथ आइकॉन तेजस्वी यादव की नीतियों को अपनाकर पार्टी में शामिल हो राजद को मजबूती प्रदान करने का काम किया है. उन्होंने कहा कि अल्पंख्यक समाज से राजद परिवार का पुराना नाता रहा है. निश्चित रूप से आनेवाले दिनों में विभिन्न पार्टियों के लोग राजद में शामिल होंगे. राजद में शामिल होनेवालों में अब्दुल कयूम अंसारी, संजर खान, अजहर आलम, मो साहिद, फैजान खान, मौलाना अशफाक नौशाद, मो शोएब, इसराइल अंसारी शामिल थे. मौके पर पार्टी की ओर से उपाध्यक्ष अनिता यादव, महासचिव आबिद अली, युवा अध्यक्ष रंजन यादव, कमलेश यादव, सुधीर गोप, शेखर भगत, इरफान अंसारी, शाहिल, शब्बार फातमी, शालिग्राम पांडेय मौजूद थे.

"किसी आत्मा की सबसे बड़ी गलती अपने असल रूप को न पहचानना है. इस गलती को केवल आत्म ज्ञान की प्राप्ति करके ही ठीक किया जा सकता है. अहिंसा ही व्यक्ति का सबसे बड़ा धर्म है. शांति और आत्म-नियंत्रण अहिंसा है. सभी जीवित प्राणियों के प्रति सम्मान का भाव ही अहिंसा है. - वर्द्धमान महावीर"

हर तरफ गोलमाल है आपका क्या ख्याल है

कविता कलम

डॉ. विनय कुमार पाण्डेय

विद्वानों का कहना है कि किसी को रुला देना आसान है, लेकिन किसी को हंसा देना बहुत ही कठिन. हर जगह तनाव. हर जगह कुंठा. हर जगह समस्याओं का अंबार और आम आदमी लाचार. ऐसे कठिन समय में साहित्यकारों की भूमिका बढ़ जाती है, जो अपनी रचनाओं से लोगों को दिव्य लोक की सैर कराते हैं और रिसते घावों पर मरहम लगा कर राहत पहुंचाते हैं. इस कार्य में सबसे बड़ी जिम्मेदारी हास्य रस के कवि गण निभाते रहे हैं, जो अपनी चुटीली रचनाओं से हास्य रस बरसाते हैं. तनाव और कुंठा का दमन कर लोगों को हंसने मुस्कराने पर विवश कर देते हैं. ऐसे में याद आते हैं, हास्य व्यंग्य के धुरंधर कवि **प्रदीप चौबे**, जो पांच साल पूर्व इसी अप्रैल माह में दिवंगत हो गये. लेकिन हिंदी के हास्य साहित्य में उन्होंने जो छाप छोड़ी है, वह उनके पाठकों और श्रोताओं के लिए अमूल्य निधि है. चौबे जी प्रख्यात हास्य कवि शैल चतुर्वेदी के अनुज थे और अपने अग्रज की भांति ही इनका नाम भी धुरंधर हास्य कवियों में अग्रणी रहा है. इन्हें हास्य गैस का सिलेंडर कहा जाता था. जो नॉन स्टॉप ठहाकों की गारंटी माने जाते थे. वे कविताओं में कॉमेडी के साथ तीखे व्यंग्य के लिए भी पहचाने जाते थे. उनकी अधिकतर हास्य कविताओं में रूढ़िवादी मानसिकता पर गहरी चोट होती थी. पुरोधा हास्य कवि को श्रद्धांजलि अर्पित करते हुए प्रस्तुत है उनकी यह प्रसिद्ध हास्य कविता-

हर तरफ गोलमाल है साहब आपका क्या ख्याल है साहब
लोग मरते रहें तो अच्छा है अपनी लकड़ी की ठाल है साहब
आपसे भी अधिक फले फूले देश की क्या मजाल है साहब
मुल्क मरता नहीं तो क्या करता आपकी देखभाल है साहब
रिश्वतें खाके जी रहे हैं लोग रोटियों का अकाल है साहब
इसको डेंगू, उसे विकनगुनिया घर मेरा अस्पताल है साहब
तो समझिए कि पात-पात हूं मैं वो अगर डाल-डाल हैं साहब
गाल चांटे से लाल था अपना लोग समझे गुलाल है साहब
मौत आई तो जिंदगी ने कहा- 'आपका ट्रंक कॉल है साहब'

संसदीय चुनाव का चक्कर है. राजनीतिक दलों और गठबंधनों का एक दूसरे से टक्कर है. नाटक-नौटंकियों का दौर है. बेबस मतदाताओं के हाथ में वोटों का कौर है. राजनेताओं के बीच एक दूजे की बखिया उधेड़ने का तौर है. आरोपों-प्रत्यारोपों की बौछार है. और भी बहुत कुछ है, जो बता रहे हैं हास्य कवि और गीतकार **सुनील अग्रहरी**-

चुनावी मौसम में नेता भी
कुकुरमुत्ते की तरह उग रहे हैं,
पार्टी से टिकट नहीं मिला तो
निर्दली ही चुनाव लड़ रहें हैं.
राजनीति की ऐसी बिसात है
जहां नायक और खलनायक साथ साथ हैं,
देश की फिक्र नहीं कोई इन्हें
बस सरकार चला रहे हैं
पत्थर के नीचे हाथ है
अच्छे बुरों का साथ है
एक दो की नहीं पूरे पांच साल की बात है
रुठना मनाना सब इनके अपने हाथ है.
आज मेरी, तो कल उसकी बारी है
यहां तो घोड़े की भी घास से यारी है
जनता पर थोपे जाते हमेशा
झूठे वादे झूठे इरादे
आज सत्ता में हैं तो ऐश करो
कल की ना कोई फ़िक्र करो
मिलजुल कर बांट कर खायेंगे
आज आधी मिली तो कल पूरी भी पायेंगे
विपक्ष में रहेंगे तो हंगामा करेंगे
फिर से चुनाव करवाएंगे
जनता के पास फिर से जायेंगे
एक बार फिर से उसे बेवकूफ़ बनायेंगे
झुग्गी-झोपड़ी इलाकों में
सबसे पहले जायेंगे
गरीबों के नंग-धड़ंग बच्चों को
गोद में भी उठायेंगे
उन्हें रोटी मिले, मिले ना सही
चॉकलेट टॉफ़ी का स्वाद चखाएंगे
बूढ़ी को माँ कहेंगें, जवान को बहन
थोड़ी देर को ही सही एक नया कुनबा बनायेंगे

चौसठ चूहे खा कर जब कोई बिल्ली हज करने को जाती है तो राजनेताओं के लिए नजीर बन जाती है. विशेष कर उस राजनेता के लिए जो चुनाव के मौसम में ऊंची आवाज में खुद को दूध का धुला हुआ बताता है और फिर गिड़गिड़ाते हुए वोट की मांग दुहराता है, तब जनता अवाक होकर रह जाती है. कभी कभी अपने गुस्से का इजहार भी कर बैठती है. इस प्रसंग में अपने शब्दों के माध्यम से कवयित्री **संगीता स्वरूप** मनोरम चित्र प्रस्तुत कर रही हैं. प्रस्तुत है इनकी यह व्यंग्य पूरित हास्य रचना-

लोकतंत्र का उत्सव मना रहे इस बार
जनता नेताओं से खाये बैठी है खार .
जनता के हाथ में आ गया एक हथियार
जूते से हैं लैस सब चलाने को तैयार .
नेताजी अब सोच रहे कैसे होगा बेड़ा पार
भरी सभा में डर रहे क्या रखें अपने विचार ?
जनता से कर धोखा और करके अत्याचार
आज खड़े हैं आ कर वो जूते का पहने हार .
त्रस्त हुई अब जनता नेताओं पर कर विश्वास
पर नेताजी घूम रहे लेकर जीत की आस .
कोई नहीं है ऐसा नेता जो सुने जनता की पुकार
जनता तो ठगी ही जायेगी आये कोई भी सरकार ..

तकनीकी विकास चाहे जितना भी हो गया हो, समय चाहे जितना भी बदल गया हो, पर गांवों देहातों में निवास करनेवाली बहुत सारी महिलाओं की हालत में कोई बदलाव नहीं आ पाया है. रांची की जानी-मानी कवयित्री **मीरा सिंह** उन महिलाओं की संवदेना को गहराई से महसूस किया है. वही संवेदना उनकी 'देहात की औरतें' शीर्षक कविता में मुखरित हो रही है. प्रस्तुत है उनकी यह कविता-

ख्वाबों को मन में दबा भोर प्रहर में
आंखें मीचते उनका उठना और
घर आंगन लीप पोतकर चमका देना,
पूरे मन से करतीं सारे काम वो हमारी देहात की औरतें.
मायके से लेकर आतीं सीख ससुराल की
उंगली मायके की ओर ना उठवाना,
जैसा भी परिवार हो एडजस्ट कर लेना,
मायके में मिली ये सीख कितना जल्दी सीख जातीं हैं
वो हमारी देहात की औरतें.
सास के ताने सहतीं पति की मार से भी
कभी उफ तक ना करती ,
दिन रात कोल्हू के बैल की तरह
खटती रहतीं फिर खुद को उसी
देहरी से लेती बाँध और
तलाशती रहतीं अपनी खुशियों को उसी देहरी में
वो हमारी देहात की औरतें.
पीहर से बुलावे के आस में ताकती रहती गांव की पगडंडी,
ह्रदय के कोने में हमेशा बसाएं रखती पीहर का आँगन,
बहन भाइयों संग बिताए पलों को याद कर
अकेले में भी मुस्कुरा देती हैं वो हमारी देहात की औरतें,
बाप भाई को अचानक अपनी देहरी पर आया देख
आंखों से बहते आँसुओं को
कहां रोक पातीं हैं वो हमारी देहात की औरतें।
खेतो में पकते धान के बालियों जैसा ही जीती हैं वो अपना जीवन,
बालों में झांकती सफेदी और प्रौढ़ावस्था की ढलान पर दौड़ लगाता
उनका यौवन, कहां कर पातीं अपने मन की
चूल्हे की आंच पर ही तपता रहता सदैव उनका जीवन,
गोया कठपुतली हो कोई ये कैसी जिंदगानी जीने आती हैं
वो देहात की औरतें हां, वो हमारी देहाती औरतें.

मीरा जी ने अपनी इस रचना में देहाती औरतों का मार्मिक चित्र प्रस्तुत किया है. ये सामाजिक परिस्थितियों के मार्मिक चित्रण में पारंगत हैं, जिसका प्रमाण इनकी यह रचना है. इनकी इस रचना से फिल्म जय संतोषी मां के इस गीत की याद आ जाती है-मत रो मत रो आज राधिके सुन लो बात हमारी, जो दुःख से घबरा जाये, वो नहीं हिंद की नारी. इन्हीं शब्दों के साथ आपकी आज्ञा चाहता हूं.
जय हिंद ! जय झारखंड !!

रोजगार, पलायन और विश्व गांव

चौराहा

प्रमोद कुमार झा

आज सवेरे सवेरे चौधरी जी का फोन आया. बहुत खुश लग रहे थे. चार बच्चों के पिता चौधरी जी के एक मात्र पुत्र को अमेज़न में नौकरी मिल गयी है और उसे स्वीडेन जाना है. भारतीय रुपयों में उसकी प्रारंभिक तनख्वाह कुछ बीस लाख रुपए सालाना होगी. चौधरी जी बहुत परंपरावादी ईमानदार, कुशाग्रबुद्धि और सज्जन इंसान हैं. तीनों बेटियों में दो इंजीनियरिंग पढ़ रही हैं और चौथी बहुत प्रतिभाशाली है. उसे डॉक्टर बनने की इच्छा है. चौधरी जी स्वयं भी पढ़ने लिखने में बहुत मेधावी थे. एमए (अर्थशास्त्र) की परीक्षा में बिहार के किसी विश्वविद्यालय में तीसरा स्थान प्राप्त किया था. पहला स्थान विश्वविद्यालय के प्रॉक्टर की बेटी का था, दूसरा स्थान स्थानीय विधायक के बेटे का था. तब जाकर सामान्य विद्यार्थियों का नंबर आता था. सो चौधरी जी को वह स्थान मिला. चौधरी जी को तुरंत रोजगार चाहिए था. एमए रिजल्ट से पहले ही बेटे का जन्म हो गया था. पिता जी पोस्ट मास्टर से रिटायर हुए थे. पेंशन इतना नहीं था कि आठ आदमी के परिवार का गुजारा हो. चौधरी जी की जाति प्रजाति कहीं से भी राज्य सरकार या विश्वविद्यालय के शिक्षण के योग्य नहीं ठहरती थी. खैर, ऊपरवाला सबके लिए कुछ रास्ता खोल ही देता है. इश्तेहार निकला और उन्होंने एजी ऑफिस में ऑडिटर के पद के लिए आवेदन किया, परीक्षा हुई और प्रथम स्थान के साथ चुन लिए गए. एक सांस लेने वाली ज़िंदगी शुरू हुई. वृद्ध माता-पिता को भी प्रतिमाह नियमित कुछ पैसे भेजते रहे. समय बीतता गया और दो बेटियां भी घर में आ गयी थीं. कभी कभी चौधरी जी अपने आप को कोसते कि क्यों मां की भावना में बहते हुए त्रिभुवन विश्वविद्यालय (नेपाल) में प्रवक्ता का पद स्वीकार नहीं किया था ! मां ने बहुत भावुक शब्दों में कहा था कि बूढ़े मां-बाप को छोड़कर विदेश जाओगे ? वहां जाते तो कम से कम यूनिवर्सिटी प्रोफेसर तो अवश्य ही होते ! या उनके तीन साल सीनियर की तरह अमेरिका जाकर प्रोफेसर बन गए होते ! खैर ये सारी बातें तो चौधरी जी आपबीती में सुना गए. उन्होंने यह भी बताया कि एमए में उनसे तीस स्थान नीचे पानेवाला अभी वहां का विभागाध्यक्ष है. इधर लगातार विभागीय परीक्षाएं पास कर चौधरी जी सब से कम उम्र में सीनियर एओ बन गए थे. उन्हें याद आती है शुरुआत के उन दिनों की जब एक दिन उनके सीनियर डीएजी ने उन्हें बुलाकर आग्रह किया था कि उनके बेटे और बेटी को गणित और अंग्रेज़ी पढ़ा दिया करें. इतने वरिष्ठ अधिकारी के सामने इन्हें कुछ बोलते नहीं बना ! और सप्ताह में तीन दिन बच्चों को जाकर पढ़ाने लगे. बच्चे सभ्य, शालीन, कुशाग्रबुद्धि और संस्कारी थे. महीना समाप्त होने पर उनके अधिकारी ने एक लिफाफा थमाया. उनके ना-नुकुर करने पर बोले 'देखिए आपकी योग्यता का कोई मूल्य हो नहीं सकता, पर आभार का एक टोकन समझ कर रख लीजिए !' चौधरी जी के लिए सन 1988 का पांच सौ रुपये मायने रखता था. फिर धीरे धीरे चौधरीजी की ख्याति ऐसी हो गयी कि उनकी तनख्वाह से कई गुना अधिक आमदनी पढ़ाने से होने लगी. चौधरी जी चाहते हैं कि उनके बच्चों को इस संसार में जहां अवसर मिले, नौकरी करें, बस जायें ! आपके आस पास भी बहुत सारे चौधरी जी, मिश्रा जी, सिंह जी, गुप्ता जी और शुक्ल जी होंगे, जिनके बच्चे इंग्लैंड, अमेरिका, फ्रांस, जर्मनी, स्वीडन, ऑस्ट्रेलिया, सिंगापुर, मॉरीशस, थाईलैंड, ढाका, न्यूज़ीलैंड आदि देशों में अच्छे पदों पर काम कर रहे हैं- बस रहे हैं. आप इसे चाहें तो पलायन कह लें या मजबूरी, पर ये ही है असल में विश्व गांव ! इस विश्व गांवों में एक मात्र योग्यता ही अवसर देता है जाति, क्षेत्र, धर्म, सम्प्रदाय, लिंग और वर्ग नहीं ! दुनिया ऐसे ही तो फैली थी न !

वैशाली : विश्व का प्रथम गणतंत्र

यायावर

डॉ. जंगबहादुर पाण्डेय

पिछले 14 अप्रैल को गोरखपुर से पीएचडी मौखिकी लेकर मौर्य एक्सप्रेस से रांची लौटने के क्रम में अचानक हाजीपुर स्टेशन पर उतर गया. डॉ. प्रतिभा पराशर के पतिदेव श्री नागेंद्र कुमार सिंह स्टेशन लेने के लिए आ गये थे. रात्रि उनके यहां विश्राम किया.शाम में ही आरएन कालेज हाजीपुर के डॉ. श्याम किशोर प्रसाद से राम-राम हुई तो उन्होंने विनीत आग्रह किया कि 15 अप्रैल को उनके कालेज में धरती के धनी फणीश्वरनाथ रेणु की 47 वीं पुण्यतिथि पर एक राष्ट्रीय संगोष्ठी है, जिसमें मुख्य वक्ता के रूप में मेरी उपस्थिति सादर प्रार्थित है. मुख्य अतिथि के रूप में एलएन कालेज भगवान पुर की विदुषी प्राचार्या डॉ. सुनीता गुप्ता थीं. संगोष्ठी की अध्यक्षता कालेज के प्राचार्य डॉ. आर के सिन्हा ने की.

इसी बहाने विश्व के प्रथम गणतंत्र वैशाली को देखने सुनने का सुअवसर प्राप्त हुआ. आज जिस धरती पर खड़े होकर हम वैशाली की प्राचीन सभ्यता और संस्कृति को याद कर रहे हैं, वहां ढाई हजार साल पहले गणतंत्र की तूती बोलती थी. आज के दिन की वैशाली बहुत लोगों की बस्ती को लेकर कई गांवों का एक मंडल था. एक जमाने में यह वैशाली एक वृहत् नगरी थी और यही वैशाली एक दिन सारी दुनिया के अंदर गणतंत्र की सबसे पुरानी और सुप्रसिद्ध केंद्र स्थली थी. वाल्मीकि रामायण के अनुसार इसका निर्माण राजा इक्ष्वाकु के पुत्र राजा विशाल ने किया था. यह वैशाली गौतम बुद्ध और महावीर के सत्य और अहिंसा को जाग्रत रखने वाला सांस्कृतिक केंद्र रहा है. बौद्ध साहित्य के अनुसार इस नगर को कई बार परिस्थिति वश विशाल (विस्तृत) करना पड़ा. यानी बढ़ाना पड़ा. दोनों ही कारणों का आधार विशाल शब्द है, जिससे वैशाली शब्द बना.

पालि दंत कथाओं में लिच्छवी, वज्जि तथा वैशाली नामकरण से संबंधित व्युत्पत्ति मूलक एक कथा आती है, जो इस प्रकार है. अति प्राचीन काल में वाराणसी की महारानी ने एक मांस पिण्ड को जन्म दिया. फिर अपयश लगने की आशंका से उसे सेविकाओं द्वारा पिटारी में बंद करवाकर चुपके से गंगा में प्रवाहित करवा दिया. देवताओं ने उसे संरक्षण दिया और वाराणसी की महारानी से उत्पन्न ऐसा स्वर्ण पट पर अंकित कर पिटारी में बांध दिया. गोपालकों के साथ गंगा किनारे रहने वाले एक तपस्वी की दृष्टि उस पर पड़ी. वे उसे अपने आश्रम में लाकर भ्रूण का पालन करने लगे. उक्त भ्रूण ने कुछ दिनों के बाद एक बच्ची और एक बच्चा का रूप धारण कर लिया. शिशुओं को देखते ही तपस्वी के हृदय में वात्सल्य उमड़ पड़ा. और उनके अंगूठे से दूध की धारा फूट पड़ी. तपस्वी अपने अंगूठे का दूध पान कराकर शिशुओं का पालन करने लगे.

बच्चे के पेट की त्वचा पारदर्शी थी. वह जो कुछ भी खाता था, स्पष्ट दिखाई पड़ता था. तात्पर्य यह कि उसके पेट की त्वचा बहुत पतली होने के कारण पेट का भोजन झलकता था. इस तरह बच्चे के त्वचा रहित (निच्छति) अथवा पतली त्वचा होने के कारण उसका नाम लिच्छवी पड़ा. शिशुओं को पोसने में तपस्वी को कठिनाई होते देख, गोपालकों ने उसे पोसने हेतु मांगा. शिशुओं के बड़े होने पर आपस में शादी कर देने एवं राजा से उसके लिए भूमि अर्जित कर राजा नियुक्त करने के सुझाव के साथ तपस्वी ने शिशुओं को उन्हें सौंप दिया. बच्चा जब बड़ा हुआ तो अन्य बच्चों को सताने लगा. उसकी झगड़ालू प्रवृत्ति के कारण दूसरे बच्चे उसे वर्ज्य (वज्जे त्वचा) बताने लगे, जिससे 100 योजन में विस्तृत वह भूभाग वज्जि कहलाने लगा.

कहा जाता है कि गोपालकों ने राजा को खुश कर वज्जित भूभाग को प्राप्त कर 16 वर्ष की अवस्था में कुमार उक्त बच्चों का राज्याभिषेक कर राजा बना दिया. फिर बच्चे की बच्ची के साथ शादी कर दी गई, जिससे 16 जुड़वां बच्चे हुए. इस कारण नगर का विस्तार करना पड़ा. नगर का विस्तार होने पर उसका नाम वैशाली पड़ा. बौद्ध साहित्य से विदित होता है कि जनसंख्या में वृद्धि के कारण इसके नगर प्रकार को बढ़ाकर विशाल बनाना पड़ा था, इसीलिए इसका नाम वैशाली पड़ा, जो प्रजातंत्र की जननी बनी. वाल्मीकि रामायण के अनुसार कौशल के राजा दशरथ एवं विदेह के राजा सीरध्वज जनक के समकालीन वैशाली के राजा सुमति थे. इन्हीं के समय महर्षि विश्वामित्र ने वैशाली का इतिहास बताते हुए कहा कि हे राम ! यह वही भूमि है, जहां देव और दानवों ने मिलकर समुद्र मंथन के संदर्भ में मंत्रणा की थी. वैशाली के गौरवशाली अतीत को देख सुनकर प्राचार्य मनोरंजन प्रसाद सिंह की कविता की ये पंक्तियां सहसा मानस पटल पर कौंधने लगीं:-

सुना यहीं उत्पन्न हुआ था, किसी समय वह राज कुमार.
त्याग दिये थे जिसने जग के, भोग विलास साज श्रृंगार.
जिसके निर्मल जैन धर्म का, देश देश में हुआ प्रचार.
तीर्थंकर जिस महावीर के यश अब भी गाता संसार.
है पवित्रता भरी हुई, इस विमल भूमि के कण कण में,
मत कह क्या क्या हुआ यहां, इस वैशाली के आंगन में.,

नफ़रत के बीज और वोटों की बारिश

नश्तर

सुधीर राघव

अंग्रेजी में जिसे यूनियन बोलते हैं, हिंदी में उसे संघ कहते हैं. इस तरह हर यूनियनिस्ट संघी है. संघी या यूनियनिस्ट होना बुरी बात नहीं है. बुरा तब लगता है जब मछली तेजराम खाए और कांटा संघी के फंस जाए. मछली का सारा स्वाद और प्रोटीन तेजराम को मिले और दर्द से बिलबिलाना तथा छटपटाना संघी के हिस्से आए. तेजराम चटखारे ले और संघी आंसू बहाये. तेजराम तली हुई मसालेदार मछली की सेल्फी डाले और संघी यह भी न दिखा सके कि कांटा कहां फंसा है. उल्टा सब उसके विधवा विलाप का मज़ाक़ उड़ाएं. ही-ही खी-खी करें. तब बुरा लगना स्वाभाविक है. यह और भी बुरा है कि माछ-भात खाते तेजराम को लाखों लोग लाइक कर रहे हैं. हजारों कमेंट कर रहे हैं. मगर संघियों के रोने पर कोई ध्यान ही नहीं दे रहा. वे एक-दूसरे को ही अपना दुखड़ा व्हाट्सएप कर रहे हैं. भाई ! थोड़ी सी सहानुभूति तो संघियों के साथ भी रखो. आखिर कांटा तो उन्हीं बेचारों के फंसा है. उनकी कोई सुन ही नहीं रहा है. इसलिए बेचारे यूनियनिस्ट उर्फ संघी यूनियन बनाकर माछखोर तेजराम के खिलाफ रुदन कर रहे हैं. वे मिलकर तय कर देना चाहते हैं कि तेजराम कब क्या खाये और क्या नहीं. तेजराम से संघी नहीं डरते उन्हें तो बस उसके चटखारों का डर है. इसलिए वे चाहते हैं कि तेजराम सात्विक बने. वह सिर्फ गाय का गोबर खाए और गोमूत्र पिया करे. दोनों चीजें पहले ही गाय के पेट से प्रोसेस होकर निकलती हैं, इसलिए इनमें ऐसा कोई कांटा नहीं होता जो संघियों को फंस जाए.

दर्द से कराहते यूनियनिस्ट गोबर का प्रचार कर रहे हैं, जबकि तेजराम मछली पर ही अड़ा है. उसकी डाइट प्रोटीन रिच है, जो एक मजबूत शरीर में मजबूत दिमाग बना रही है. उधर, संघी उर्फ यूनियनिस्ट वर्षों से गोबर निर्भर है. वर्षों पहले खाया गोबर उसके दिमाग तक पहुंच चुका है. वह गोबर अब सड़कर खाद बन चुका है. सभी यूनियनिस्ट इस खाद में नफ़रत के बीज रोप रहे हैं. बस अब उन्हें वोटों की बारिश का इंतजार है. उनकी फसल लहलहा उठेगी तब वे तेजराम को सबक सिखाएंगे.

मनुष्य की मनोवृत्ति को कलाकृतियों में टटोलते हैं अरविंद

कला-संवाद

मनोज कुमार कपरदार

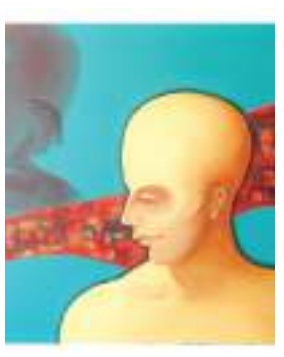

कला के विराट जगत में निरंतर कुछ न कुछ जुड़ता चलता है. यह कला का और समस्त मानवीय जगत का शाश्वत सत्य है. यही कला मानव पर भावनात्मक प्रभाव डालती है, जो इसे अपनी ओर आकर्षित करती है. कला की प्रभावशीलता उस ज्ञान और अनुभव के बारे में कुछ बुनियादी धारणाओं पर निर्भर करती है, जो कलाकार और दर्शकों के बीच सामान्य है. कला मानव को पिछली घटनाओं और भावनाओं का दृश्य स्मरण कराती है. पिछले मिलियन वर्षों में जैसे-जैसे मानव मस्तिष्क अधिक परिष्कृत होता गया, हम अपनी यादों के रूप में व्यापक विवरण संग्रहित करने में सक्षम हो गए. आज हम भाग दौड़ के जीवन में इसी मानव की मनोवृत्ति को टटोलने की कोशिश करते हैं. इसमें कवि, साहित्यकार, कलाकार सभी अपने-अपने तरीके से इसे व्यक्त करते हैं. ऐसे ही रांची के एक कलाकार हैं अरविंद पांडेय. इन्होंने कला का प्रशिक्षण किसी कला महाविद्यालय से नहीं लिया. ये एक स्व शिक्षित समकालीन कलाकार हैं.

इन्होंने वर्ष 2011 से खुद को कला की दुनिया के लिए समर्पित कर दिया. 2013 में इन्होंने शिक्षण का कार्य के माध्यम से अपने कलात्मक ज्ञान को साझा करने की यात्रा शुरू की. इन्होंने 10 राष्ट्रीय और चार अंतरराष्ट्रीय प्रदर्शनी सहित 20 प्रदर्शनियों और चित्रकला शिविरों में भाग लेकर एक पहचान बनायी है. अरविंद पांडेय अपनी कलाकृतियों के माध्यम से यह दर्शाते हैं कि मनुष्य विकल्पों में जीता है. विकल्प मनुष्य होने की पहचान भी है. यही पहचान उसे संपूर्ण जीव जगत में सबसे श्रेष्ठ बनाती है. दूसरी ओर मनुष्य हृदय से अधिक बुद्धि का स्वामी है. बुद्धि और हृदय की जंग में बुद्धि बलवान बन कर उभरती है. मनुष्य का रिश्ता भी इसी हृदय और बुद्धि के समान है. अरविंद पांडेय ने भी बुद्धि को भौतिकवादी और उपभोगवादी मनोवृति का परिचायक माना है. मनुष्य ने अति-दोहन के चक्कर में प्रकृति के ही अस्तित्व को संकट में डाल दिया है. उपभोक्तावादी संस्कृति के इस दौर में अत्याधुनिक सुविधाओं से लैस प्रत्येक व्यक्ति प्रकृति का दोहन कर रहा है. प्रकृति से प्राप्त सुविधाओं का अंधाधुंध प्रयोग उसे अधिक खतरे में डाल रहा है. चारों ओर पर्यावरण का संकट गहरा गया है. एक ओर अमेजोन के जंगल जल रहे हैं, जो मानव निर्मित आपदा थी तो दूसरी ओर आस्ट्रेलिया के जंगल जल रहे हैं जो कहने को प्राकृतिक आपदा है, परंतु यह स्थितियां मानव निर्मित है.

कलाकार अरविंद पाण्डेय प्रज्ञाशील विज्ञान चेतना के युग में एक नये विषय को लेकर चित्रकारिता को योगदान दे रहे हैं और अपने नवीन माध्यमों और रूपाकारों की खोज के साथ-साथ नये प्रयोग कर रहे हैं. इन्होंने जीवन में जो भोगा है, उसे ही सृजित करने का प्रयास करते हैं. किसी व्यक्ति के निधन पर दसवीं के क्रिया कर्म को दर्शाती इनकी कलाकृति में कौआ और गाय इनकी भावुकता को ही इंगित करते हैं. इनकी कलाकृतियों में भावुकता का भी समावेश दिखता है. सच कहा जाय तो मिक्स मीडिया में बनी अरविंद पांडेय की कलाकृतियां मनुष्य की मनोवृत्तियों को टटोलने का पूरा प्रयास करती है और इनकी कलाकृतियो में संवेदनशीलता की आंतरिक दृष्टि स्पष्ट झलकती है.

आखर

इज्जत

कहानी

नीरज नीर

गतांक से आगे...

शालिनी परम्पराओं एवं प्रचलित सामाजिक मान्यताओं में यकीन करने वाली एक सामान्य भारतीय घरेलू महिला थी, जो अपने परिवार के कल्याण के सिवा कुछ नहीं सोचती, लेकिन यह कल्याण, वह स्थापित मान्यताओं की परिधि के भीतर ही सोच पाती थी, जिसके बाहर भी कुछ अच्छा हो सकता है ऐसा सोचना भी उसके लिए असंभव था. प्रशांत जब घर से बाहर निकले तो उन्हें लग रहा था कि समूचे बाजार को उनकी बेटी की बात पता चल गयी है और बाजार के सारे लोग उन्हीं को देख रहे हैं. इससे तो अच्छा होता कि मौत आ जाती. एक बार को उनके जी में आया कि ऐसी बेटी से बिना बेटी के भला.

चलते-चलते उन्हें प्यास लगी तो बनवारी हलवाई की दुकान पर ठहर गए थे. बनवारी से उनका वर्षों का राबता था. छोटे से कस्बे की यही तो खासियत होती है कि हर व्यक्ति हर किसी को जानता है. बनवारी ने प्रशांत को मुस्कुराते हुए राम-राम कहा. आज उसकी मुस्कुराहट प्रशांत को अत्यंत कुटिल लगी. ऐसा लगता है मानो सारे शहर को खबर हो गई. सब मजे ले रहे हैं.

उधर शालिनी बेटी को समझाने में लगी थी. "समाज में बेटियां शीशे के बर्तन की तरह होती हैं, एक बार चटक जाए तो लाख जतन करो नहीं जुड़ती. अगर जुड़ भी जाए जुड़ने के दाग रह जाते हैं."

"और बेटे किस चीज के बर्तन की तरह होते हैं मम्मी?" सोने के? जो टूट भी जाएं तो उनकी कीमत मिल जाती है?" अवंतिका ने तुर्की ब तुर्की प्रश्न जड़ दिया था. इसी बीच प्रशांत के छोटे भाई की पत्नी निर्मला भी आकर अवन्तिका को समझाने लगी. निर्मला की उम्र कम थी और उसका व्यवहार अवन्तिका के साथ दोस्ताना था. "अवन्तिका जरा सोचो कि जिस लड़के के साथ तुम रह रही हो. उससे अगर तुम्हारी शादी नहीं हुई तो तुमसे फिर कौन लड़का शादी करेगा."? चाची प्रॉब्लम यही है कि लड़का लड़की से शादी करता आया है क्योंकि लड़की आर्थिक रूप से पर-निर्भर रही है. जितना लड़का लड़की से शादी करता है, उतना ही लड़की भी तो लड़के से शादी करती है. लेकिन समाज कभी नहीं कहता कि लड़की ने लड़के से शादी की है. मुझसे कोई लड़का शादी तभी करेगा जब मैं उससे शादी करूंगी. शादी लड़के और लड़की के बीच का एक परस्पर जुडने वाला संबंध हैं. लड़की कोई गठरी नहीं, जिसे लड़का उठाता है.

देखो बेटे हमारे बड़े-बुजुर्गों ने कुछ सोच-समझ कर ही स्त्रियों के लिए कुछ मर्यादाएं सुनिश्चित की होंगी. चाची आप तो पढ़ी-लिखी हैं. जानती हैं सारी समस्या की जड़ क्या है? सारी समस्या की जड़ है स्त्री यौनिकता. स्त्री सहवास के उपरांत गर्भ धारण कर सकती है और पुरुष नहीं. दूसरी बात है कि स्त्री के शरीर को और विशेषतः स्त्री योनि को पुरुष अपनी संपत्ति मानता है, जिसे वह किसी के साथ शेयर नहीं करना चाहता है. अगर स्त्री गर्भ नहीं धारण करे तो उसके शारीरक गठन में कोई फरक नहीं आता. फिर चाहे वह किसी के साथ रहे क्या अंतर पड़ता है. निर्मला उठकर जा चुकी थी.

बाहर गरम लू के थपेड़े थककर हांफने लगे थे और उनकी जगह थोड़ी नर्म हवा ने ले ली थी. दिन ढलने लगा था. लोग जो अब तक घरों में दुबके थे धीरे-धीरे अपने काम-काज को लेकर बाहर निकलने लगे थे. प्रशांत शाम में थके हारे घर लौटने लगे तो रास्ते में मित्र महावीर ने आवाज देकर अपनी दुकान पर बुला लिया.

"बड़े थके और उदास दिखाई दे रहे हो. कहां से आ रहो और कहां जा रहे हो?" मित्र महावीर ने पूछा. प्रशांत की कुछ बोलने की इच्छा नहीं हुई. इस बीच महावीर ने चाय मंगवा ली थी. साथ ही कुछ मिठाई भी लाने को कह दिया था. प्रशांत और महावीर का दुःख एक सा ही है. अभी कुछ महीने पूर्व ही तो महावीर की बेटी अंकिता ने दूसरे समाज के लड़के से दिल्ली में शादी कर ली थी. कितनी थू-थू हुई थी महावीर की. महावीर उसकी की जाति के थे और समाज के अध्यक्ष भी थे. कई हफ्तों तक तो महावीर ने अपनी दुकान भी नहीं खोली थी. इन बच्चों के चलते मां -बाप को क्या क्या दुःख देखने पड़ते हैं.

प्रशांत ने पहले सोचा महावीर से पूछ ले कि उसकी बेटी के क्या हाल हैं. लेकिन फिर सोचा कि क्यों किसी का दिल दुखाया जाए. जो गति महावीर की वही तो उसकी भी होने वाली है, यही सोचकर चुप रहे. लेकिन बात महावीर ने ही शुरू कर दी.

"प्रशांत भाई एक गुड न्यूज है, आप मित्र हैं आपसे शेयर करना चाहता हूं."

"हां बताइए" प्रशांत ने उत्सुकता से पूछा.

मेरी बेटी और दामाद दोनों ने पीसीएस की परीक्षा पास कर ली है. अब दोनों एसडीएम लगेंगे.

"यह तो बड़ी अच्छी बात हुई" हठात प्रशांत के मुंह से निकला.

महावीर के चेहरे से खुशी का नूर छलक रहा था।

यह तो वाकई गौरव की बात है महावीर भाई. समाज का नाम रोशन कर दिया है बिटिया ने.

"हां भाई और दामाद जी ने भी. " महावीर ने गर्व से कहा.

इसी बीच प्रशांत का फोन बजने लगा. देखा घर से पत्नी का फोन था. पर उनका मन फोन उठाने का नहीं हुआ. लेकिन फोन था कि बार-बार बजे ही जा रहा था. जब फोन कई बार बजता रहा तो महावीर ने कहा कि प्रशांत भाई फोन उठा क्यों नहीं लेते ?

उधर से पत्नी की आवाज थी "कहां हैं, इतनी देर से फोन लगा रही हूं. जल्दी घर आइए, अवन्तिका बंगलोर वापस जाना कहती है.

अवन्तिका ने अपने सामान बांध लिए थे.

सॉरी पापा, मेरे चलते आपको दुःख पहुंचा. पर यह सब एक स्टेट ऑफ माइन्ड है. कोई किसी लड़के के साथ रहता है या लड़की के साथ रहता है, इससे ज्यादा फर्क नहीं पड़ता. दरअसल फर्क इस बात से पड़ता है कि कैसे इंसान के साथ रहता है.

तुम ठीक कहती हो बेटी. सब समय और सफलता की बात है. अगर हम सफल होते हैं तो समाज हमारे हर काम का समर्थन करता है और उसी को दृष्टांत एवं मापदंड के रूप में प्रयोग करता है पर असफल लोगों के लिए यह समाज अत्यंत क्रूर है. **(समाप्त)**

समीक्षाएं

वैश्विक 11 कहानियों का अति रोचक नाट्य संसार

अनिता रश्मि

जीवन एक नाटक ही तो है. उसे कहानियों में रचता है कथाकार. और उन कथाओं में से कुछेक को नाटक में ढाल दिया है कलमकार कुमार संजय ने. नाटक लिखना इतना भी आसान नहीं. सब कुछ चंद दृश्यों, संवादों और चंद क्रियाकलापों से प्रकट कर देना होता है. कहानियों, वह भी विश्व प्रसिद्ध लेखकों की कहानियों को नाटक में ढालना और भी कठिन. कहानी को कहानी के कलेवर से निकाल दृश्य, एक्शन और संवाद की दुनिया में प्रत्यक्ष परोस देना दुरूह कार्य. और यह कार्य 15 नाट्य पुस्तकों के रचयिता कुमार संजय ने किया है. नाटकों को भारत में मंचन योग्य बनाने के लिए कई तरह की छूट भी नाटककार को लेनी पड़ी है. कहानी को नाटक, फिल्म में परिवर्तित करने में ये छूट लेनी पड़ती ही है. यथा - कहानी से परे कुछ दृश्यों की रचना, आधुनिक संवादों के सहारे दर्शकों को नाटक से जोड़ने का प्रयास, भारतीय परिवेश, पात्रों का भारतीय नामकरण, स्थानीय भाषा-बोली का प्रयोग... आदि.... इत्यादि !

ग्यारह नाटकों से सज्जित पुस्तक में केवल एक भारतीय नाम है, जो वैश्विक है. वह नाम - प्रेमचंद का है. बाकी दस नामों में समाहित हैं - चेखव, लारेंस, टॉलस्टॉय, जेकॉब्स, कॉनन डायल, ओ हेनरी, मोपासां, लीकॉक, ली शून. संवाद और एक्शन की जुगलबंदी से इनकी कहानियों को नाटकीय रूप दिया गया है. चेखव की कहानी को परिवेश, संवाद, एक्शन के सहारे शानदार रूप प्रदान करता है नाटक ' गिरगिट '....लगभग सवा सौ साल पूर्व लिखित कहानी के पात्रों का नाम, संवाद बिहारी पुट लिये हुए रोचक. पात्रों के नाम पर गौर करें- बबन, बलेसर, सुबोध बाबू, वसंत आदि. दृश्यांकन में भी छूट ली गई है. ' गिरगिट ' में आमूलचूल परिवर्तन का दर्शन होता है. पात्र, परिवेश, भाषा सब बिहारी रंग में रंगे. बिहार की बोली की मिठास एक नये रस की सृष्टि कर इस गंभीर नाटक में हास्य का तड़का लगाता है. भाषा की रवानी देखें - अवारा जंगली जानवरन को अइसहीं छोड़ दिया जाए.... अउर तुम ससुर के नाती....! भारतीयता के तड़के ने नाटक में नई जान डाल दी है. ओ हेनरी की दो कहानियों का रूपांतरण किया है लेखक ने. एक है - कैक्टस ... एक छोटा सा नाटक, प्रेम औ वियोग से रचित. नायक ट्राइसडेल मारिया को पारंपरिक ढंग से प्रपोज करता है, घुटनों के बल बैठ. मारिया भी किसी और दिन कलात्मक ढंग से उत्तर देने की बात कह उस दिन प्रत्युत्तर नहीं देती. केवल पूछ लेती है कि

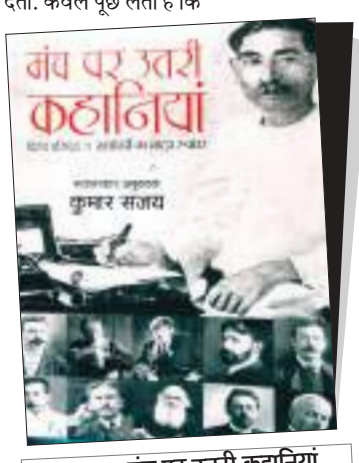

नाटक : मंच पर उतरी कहानियां
रूपांतरकार / अनुवादक : कुमार संजय
प्रकाशक : विस्तता पब्लिशिंग, नई दिल्ली
मूल्य : 295/-

वह स्पैनिश भाषा तो जानता है. नायक इंकार नहीं करता. कैक्टस के साथ स्पैनिश में लिखे टैग को पाकर भी ट्राइसडेल पढ़ नहीं पाता उसका मज़मून और इस शुष्क गिफ्ट से मारिया के इंकार की प्रतिध्वनि महसूसता है, वह तटस्थ हो गया अब. कैक्टस यहां वियोग का कारण बन गया.

मारिया का भाई मार्टिन द. अमेरिका से आकर उसे मारिया के ' विवाह ' में ले जाता है. आख़िरी दृश्य में मार्टिन की नज़र कैक्टस पर पड़ती है, वह उस उम्दा किस्म के कैक्टस के बारे में बताता है. साथ ही टैग का मज़मून भी. टैग में उस अनोखे कैक्टस का नाम स्पैनिश में लिखा था - वेंटोमारमे ! अर्थ है - कम एंड टेक मी. बहुत खूबसूरती के साथ संवादों, दृश्य, एक्शन के माध्यम से नाटक में सारी कहानी उतर आई है.

ओ हेनरी की दूसरी कहानी का नाट्य रूपांतर ' वाह री किस्मत '.....नायक सोपी ठंडी रातों में बर्फीली हवा, स्नो फॉल में फुटपाथ पर सोने से बचने के लिए तीन-चार महीने के लिए जेल जाकर सर पर छत की आश्वस्ति पाना चाहता है. कुछेक छोटे अपराध कर पुलिस की निगाह में चढ़ने की पुरजोर कोशिश भी करता है. वह खुद हर अपराध के बाद कहता है कि उसने यह गलत कार्य किया है. लेकिन उसे अपराधी नहीं, पागल समझ लिया जाता है.... बार-बार... हर बार. अंत में एक चर्च के बाहर खड़े होकर वह अंदर से आती संगीत लहरी, उपदेश सुन ठानता है कि अब वह कायराना हरकत नहीं करेगा, संघर्ष करेगा. बस, उसी समय चर्च में चोरी की योजना बनाने के इल्जाम में उसे गिरफ्तार कर लेती है पुलिस. सोपी के मुंह से निकलता है - वाह री किस्मत !

हास्य में करूणा का पुट. संवादों, क्रियाकलापों से पात्र पाठक के मर्म को छूता है. मंचित होकर दर्शक के दिल को भी छू लेगा. लेकिन मुझे लगता है, इस संवाद की आवश्यकता नहीं. अंतिम दृश्य ही शीर्षक को सार्थक रूप देने में सक्षम.

चीनी लेखक ले शून का मोनोलॉग है - एक पागल की डायरी. मनुष्य के आदमखोर बन जाने, बनते जाने, बने रहने की त्रासद स्थितियों से त्रस्त नायक डेमिंग एकालाप का शिकार हो गया है. वह समाज से पूछता है - कोई इंसान ऐसा है जो नरभक्षी नहीं है? अंत में उसकी गुजारिश कि मासूम बच्चों को आदमखोर बनने से बचाया जाए. बहुत खूबसूरती से अपनी बात कहता है यह नाट्य रूपांतर. एकालाप के लिए जैसी भाषा, दृश्य की आवश्यकता है, उसे समाहित किया गया है इसमें. कठिन विधा को विविधवर्णी दृश्यों के सहारे बड़ी सहजता से निभा ले जाते हैं नाटककार संजय.

इसी तरह सभी नाटकों के लिए कहानियों का सार्थक चयन उसके प्रस्तुतिकरण के प्रति भी आश्वस्त करता है.

नाटककार का दावा है, कहानियों की आत्मा को उन्होंने सभी नाटकों में बचा लिया है, यह प्रयोग इन विश्व प्रसिद्ध कहानियों की आत्मा से भारतीय दर्शकों को पुरजोर तरीके से जोड़ेगा. और हमें उनके दावे, विश्वास पर विश्वास कर, पाठक से दर्शक में परिवर्तित हो नाटकों का आन्नद लेना होगा. स्वागतेय !

बच्चों के लिए उपयोगी पुस्तक

पूनम त्रिवेदी "शलाघ्या"

हिंदी एवं खोरठा के कवि सह लेखक अनंत ज्ञान की बाल कविता संग्रह फूल से सुंदर बच्चे हाल ही आई है. शुभदा प्रकाशन, साहिबाबाद से प्रकाशित यह पुस्तक नाम के अनुरूप ही सुन्दर आवरण से सुसज्जित है. एक सौ एक कविताओं का यह बाल-संग्रह आज के परिप्रेक्ष्य में यकीनन उपयोगी साबित होगी. हर इंसान के दिल में एक बच्चा बैठा होता है लेकिन हर किसी के बस की बात नहीं कि वो बच्चों के दिल की बात को पन्नों पर उतार दे. संग्रह की सभी कविताएं बाल मनोभावों का बेहद खूबसूरती से चित्रण तो करती ही हैं, साथ ही शिक्षाप्रद भी हैं. "छोटी ए बी सी डी" के अलावा अनेक ऐसी कविताएं हैं जिससे कवि की अथाह कल्पनाशीलता का पता चलता है.

फूल से सुंदर बच्चे
(बाल कविता संकलन)
कवि : अनंत ज्ञान
प्रकाशक : शुभदा प्रकाशन, उप्र
मूल्य : 190/, पृष्ठ सं : 180

अगर मैं कहूं कि पुस्तक के कवर पृष्ठ पर अनंत जी की बेटी "ज्ञानमयी" की तस्वीर शीर्षक को और भी खूबसूरत बना रही है तो कोई अतिशयोक्ति नहीं होगी. जिन उद्देश्यों को लेकर पुस्तक लिखी गई है वह पूर्ण हो तथा आप जीवन में बुलंदियों को छूते हुए निरंतर प्रगति के पथ पर आगे बढ़ते रहें.

पुस्तक की शुरुआत "मां की ममता" कविता से होती है जिसमें मानवीय संवेदनाओं को बेहद खूबसूरत तरीके से एक बच्चे के माध्यम से व्यक्त किया गया है. इस पुस्तक में कवि ने बाल-मन के हर बिंदुओं को बहुत ही सहजता से छुआ है."मैं हूं सबसे खास" कविता जहां हास्य प्रस्तुत करती है वहीं "कर दो हमारा बस्ता हल्का", "चिड़ियाघर की सैर", " नहीं-नहीं मोबाइल नहीं" जैसी कविताएं समाज की गम्भीर समस्याओं की तरफ हमारा ध्यान आकर्षित करवाती हैं. बाल-सुलभ सहजता को बनाए रखने के लिए कवि ने "प्याज के कपड़े", "शकरकंद" आदि कविताओं को शामिल किया है. निश्चय ही कविताओं को पढ़ते हुए पाठक स्वयं को एक बच्चा महसूस करता है. कहीं "गूगल बाबा" तो कहीं "हाय रे छींक" , "दादा की दाढ़ी" सरीखी कविताएं गुदगुदाती हैं. पूरी किताब में कविताएं कहीं भी पाठकमन को बोझिल नहीं करती हैं. आज के समय मे जहां बच्चे अपने बुजुर्गों से दूर हो रहे हैं वहीं इस किताब में कवि ने कविता के माध्यम से बुजुर्गों की देखभाल को जरूरी बताया है.

व्यंग्य >> बर्बरीक

तेरा रामजी करेंगे बेड़ा पार

> रामजी तो लंबे समय से बेड़ा पार लगा ही रहे हैं फिर से आसरा है. देश की धर्मप्राण जनता ही तो परीक्षक है वह रामजी से थोड़े ही अलग है. भवसागर को पार करवाने वाले रामजी क्या चुनावसागर भी पार नहीं करवा सकेंगे?

हमारा कॉलेज एक शानदार कॉलेज था जहां असली डिग्री मिलती थी. अगर आप यह समझ रहे हैं कि आज के गणमान्य माननीय की तरह हमें भी फर्ज़ी डिग्री दी जाती थी तो आप गलतफहमी में हैं. यह बात और है कि हमलोगों ने उस वक्त पढ़ाई की थी जब क्लासेज नहीं होते थे. आखिर हम विद्यार्थी तानाशाही के खिलाफ लड़ रहे थे. कॉलेजों से निकल कर सड़कों पर थे. शासक को उखाड़ फेंकने के लिए कटिबद्ध थे. खैर, तो पढ़ाई होती नहीं थी, धरना प्रदर्शन जुलूस में टाइम जाता था. सब शांत हुआ तो परीक्षाएं सर पर आ गईं. हमारी सिट्टी पिट्टी गुम. तभी हमें यह मंत्र मिला- तेरा रामजी करेंगे बेड़ा पार. कैसे? रामजी तो हमारे बदले पढ़ाई करने आते नहीं. सीनियर्स ने बताया कि परीक्षा में शामिल हो जाओ बस... रामजी करेंगे बेड़ा पार. परीक्षाएं होने के बाद हमें ज्ञान प्राप्त हुआ कि दरअसल रामजी हमारे कॉलेज के वह क्लर्क थे जो अंकपत्र वगैरह बनाने का काम करते थे. वही थोड़े बहुत हेरफेर के साथ बेड़ा पार कर देते थे.

इस कथा से यह शिक्षा मिलती है कि यदि आपने साल भर पढ़ाई नहीं की हो, अपना निर्धारित कार्य नहीं किया हो, जनता की आर्थिक स्थिति सुधारने के लिए कुछ नहीं किया हो, खाली पड़े हाथों के लिए रोजगार देने के लिए कुछ नहीं किया हो, एक बड़ी आबादी के अंदर अपनी रोटी खुद कमाने का आत्मसम्मान पैदा नहीं किया हो, दान पर जीने का अभ्यस्त बना दिया हो, समाज में नफरत का कारोबार फैलाया हो, निंदकों को आंगन कुटी छवाकर नियरे रखने की जगह जेल में रखा हो तो पांच साल वाली परीक्षा के समय तो रामजी की याद आएगी ही. वही बेड़ा पार कर सकते हैं. रामजी की चापलूसी में उनका भव्य मन्दिर, कभी उनका सूर्य तिलक कभी कुछ करना ही पड़ेगा ताकि रामजी प्रसन्न होकर परीक्षा पास करवा दें. रामजी तो लंबे समय से बेड़ा पार लगा ही रहे हैं फिर से आसरा है. देश की धर्मप्राण जनता ही तो परीक्षक है वह रामजी से थोड़े ही अलग है. भवसागर को पार करवाने वाले रामजी क्या चुनावसागर भी पार नहीं करवा सकेंगे?

बाकी जिन सरंजाम की आवश्यकता है उसमें कमी नहीं है. घोषणाएं की जा रही है, इनकी मियाद बढ़ा दी गई है 2047 तक. ऐसे भी जनता की स्मृति की मियाद ही कितनी होती है. दस साल में की गई कितनी घोषणाओं को याद रखा है? कितने कष्टों और ज़ख़्मों को याद रखा है? घोषणापत्र पढ़ने की जहमत भी उठाई है? बस हमारे माननीयों को जनता की कमज़ोर स्मृति और रामजी का भरोसा है. उम्मीद है पार करेंगे बेड़ा आखिर भारत की पवित्र भूमि पर अवतार लेने का कुछ तो मोल चुकाएंगे.

कविता/गज़ल

शिरोमणि आर महतो

लाठीचार्ज

लाठीचार्ज
का मतलब-लाठीचार्ज
कोई तर्क नहीं कोई दलील नहीं!

आन्दोलनकारियों पर
लाठीचार्ज का मतलब

सिर्फ़ और सिर्फ़ लाठीचार्ज
विधार्थियों पर लाठीचार्ज
एक बर्बर कारवाई....

और लड़कियों पर लाठीचार्ज
बर्बर से बर्बर से बरबर...!

सत्या शर्मा'कीर्ति'

तुम भी लिखो ना

मेरी पहली कविता की तरह
मेरी कहानी के पहले
पात्र भी तुम्हीं हो
लिखते-लिखते
कई बार सोचती हूं

मैं तुम्हें लिख रही हूं या
खुद के अंदर तुम्हारा होना
या मैं खुद को लिख रही हूं
जो तुममें कहीं समाई है.

सुनो, मेरा
तुम हो जाना

कहानी को खूबसूरत बनाता है.
अक्सर लिखते-लिखते
मैं बहने लगती हूं प्रवाह में
भूल जाती हूं खुद को
और एक कहानी बन
जीने लगती हूं.

क्या सिर्फ कहानियां ही
सुंदर होती हैं?

काश! किसी दिन
तुम भी मुझ पर
कोई कहानी लिखो न.

राकेश रमण

तुमसे ही

ऐ सूरज !
सुनो न!!
क्या कर सकते हो तुम
अपनी उष्मा का विस्तार ?
देखो न !
इस धरती पर
मात्र ठण्ढ का
साम्राज्य हो गया है.
ज्ञान, प्रेम, सम्बन्ध, संवेदना-
सबकी उष्मा
समाप्त हो चली है.
और तो और
अब संघर्षों में भी
उष्मा का अभाव है,
आस्था और विश्वास पर
शीत का ही प्रभाव है.

तुम तो हो न !
ऋतु चक्र के कारक.
कर रहे हो परिवर्तन
मिट्टी के कण कण में
भर रहे हो ऊर्जा
ताकि हो नव सृजन.
वसंत बिताकर अब
ग्रीष्म लाओगे,
पूरी धरा को तपाओगे.

तो क्या
इनमें भी
नहीं भर सकते !
थोड़ी उष्मा?
कहो न!

वीना श्रीवास्तव

प्यार की अग्नि में तब जलना

प्रीत की रीत सिखा दूं तुमको
पहले सम्भालो अपने कदम.

नैनों की ये भाषा समझो
नैनों में हो प्यार सनम
दिल को समझो दिल को जानो
पास न आना मेरे सनम

बाहों में यूं भरना छोड़ो
दिल में बसा लो मुझको तुम
मन के जो हो पास इतना
तन से रहना दूर सनम

प्यार ही पूजा प्यार ही ईश्वर
मेरी पूजा तुम हमदम
मैं तो सदा से तुम्हारी ही हूं
मुझको करो स्वीकार सनम

पहले मन को अपना बनाओ
तन की चाहत छोड़ो तुम
प्यार की अग्नि में तब जलना
मैं भी जलूंगी साथ सनम

सुधीर कुमार सोनी

हम मिलें

इतनी
लम्बी उम्र साथ बिताने के बाद
हम फिर से जानबूझ कर भटक जाएं
और फिर मिलें.
हम मिलें
और इस तरह मिलें
कि पहली बार मिल रहें हों.
हम मिलें
और इस तरह मिलें
जैसे छिप-छिपकर मिलतें हैं प्रेमी-
युगल.
हम मिलें
किसी तालाब में दोनों पैर डुबोकर
पानी से खेलते हुए मिलें.
हम मिलें
जैसे सूखे मिट्टी के ढेले से
पहली बार पानी की बूंद मिलती हो.
हम मिलें
और
फुर्र से उड़े चिड़ियों की तरह.

अनिता महतो

पक्षी का घर

पर्ण-हरित किसलय वृक्ष सुन्दर
पक्षी बना रहे घर उसपर.
तृण-तिनका कतरन के धागे,
उड़ - उड़ लाते पीछे -आगे.
नरम-सुकोमल बिस्तर होगा,
तभी तो सुख शिशुओं को होगा.
पले-बढ़ेंगे उत्तम खेचर,
बनेंगे प्रिय प्रकृति के सहचर.
अवनि अम्बर नाप आयेंगे,
मात-पिता हृद हर्षायेंगे.
और थकेंगे उड़ते-उड़ते,
लौटेंगे पर मुड़ते -मुड़ते.
मगर नीड़ न पायेंगे जब,
हाल बुरा होगा उनका तब.
हे मानव निज सुख के खातिर,
जाने बन बैठे क्यों शातिर.
रहने दो सबका ठौर-ठिकाना,
बचा लो प्रकृति का ताना-बाना.
तुम से हम है,हम से तुम हो,
वन से हम हैं,वन से तुम हो.
अतः यही विनय हे! मानव,
वृक्ष काट न बनो तुम दानव.

संयोजन : चेतना झा, डिजाइनिंग - खुशबू कुमारी

ब्रीफ खबरें

धौनी का दिमाग पूरा चुस्त है : उथप्पा

लखनऊ। महेंद्र सिंह धौनी के लंबे कैरियर से मंत्रमुग्ध भारत के पूर्व बल्लेबाज रॉबिन उथप्पा ने कहा कि चेन्नई सुपर किंग्स के इस महान क्रिकेटर का दिमाग अभी भी उतना ही चुस्त है और प्रतिस्पर्धी क्रिकेट में उनके लंबे सफर पर विराम सिर्फ फिटनेस की वजह से लग सकता है. धौनी ने इस आईपीएल सत्र में जबर्दस्त बल्लेबाजी करते हुए चेन्नई के लिए कई मैचों में ताबड़तोड़ रन बनाये हैं. उथप्पा ने जियो सिनेमा से कहा, सिर्फ एक ही चीज उन्हें रोक सकती है, स्वास्थ्य, फिटनेस की वजह से ही शायद वे आगे नहीं खेलें. खेल के लिए उनका जुनून काफी गहरा है और वह खेलते रहना चाहते हैं. अगर कुछ उन्हें रोक सकता है, तो वह उनका अपना शरीर है. धौनी की आक्रामक पारियों के बारे में भारत के पूर्व तेज गेंदबाज जहीर खान ने कहा, दर्शकों का शोर और तेज होता जा रहा है.

मनु का शानदार प्रदर्शन अनीश पुरुष वर्ग में जीते

नयी दिल्ली। मनु भाकर ने ओलंपिक चयन ट्रायल वन में महिलाओं के 25 मीटर पिस्टल क्वालीफिकेशन में शानदार प्रदर्शन करते हुए छह अंक से विश्व रिकॉर्ड तोड़ा, जबकि अनीश भानवाला ने पुरुषों का 25 मीटर रैपिड फायर पिस्टल ट्रायल जीता. ओलंपियन मनु ने महिलाओं के 25 मीटर पिस्टल क्वालीफिकेशन में पहला स्थान हासिल किया. उन्होंने पांच रैपिड फायर शॉट की दस सीरिज में 47 अंक बनाये. ईशा सिंह सातवीं सीरीज के बाद बाहर हो गई थी. ईशा अभी भी महिलाओं के 25 मीटर पिस्टल वर्ग में आगे हैं, जिन्होंने क्वालीफाइंग में 585 अंक बनाये. मनु दूसरे स्थान पर हैं जबकि सिमरनप्रीत, अभिंध्या और रिदम सांगवान उनसे पीछे हैं.

राहुल और डिकॉक ने विश्व स्तरीय बल्लेबाजी की : हेनरी

लखनऊ। लखनऊ सुपर जाइंट्स के तेज गेंदबाज मैट हेनरी ने कप्तान केएल राहुल और क्विंटोन डिकॉक की विश्व स्तरीय बल्लेबाजी की तारीफ करते हुए कहा कि पहले विकेट की शतकीय साझेदारी से उन्हें चेन्नई सुपर किंग्स के बेहतरीन गेंदबाजी आक्रमण पर दबाव बनाने में मदद मिली. जीत के लिए 177 रन के लक्ष्य का पीछा करते हुए राहुल (82) और डिकॉक (54) की पारियों के दम पर लखनऊ ने आठ विकेट से जीत दर्ज की. हेनरी ने मैच के बाद प्रेस कांफ्रेंस में कहा, बल्लेबाजी की बात करें तो सलामी साझेदारी बेहतरीन रही. केएल और क्विंटोन ने मैच का रुख हमारी तरफ कर दिया. यह विश्व स्तरीय बल्लेबाजी थी. दोनों ने 15 ओवर में 134 रन की साझेदारी की. हेनरी ने कहा, यह प्रतिस्पर्धी स्कोर था.

60 घंटे शतरंज खेलने का नया रिकॉर्ड बनाया

न्यूयार्क। नाइजीरिया के शतरंज चैम्पियन टुंडे ओनाकोया ने गिनीज विश्व रिकॉर्ड तोड़ने के लिए न्यूयार्क के टाइम्स स्क्वायर में 60 घंटे तक लगातार शतरंज खेला. ओनाकोया को बुधवार को शुरू हुए रिकॉर्ड प्रयास के जरिए पूरे अफ्रीका में बच्चों की शिक्षा के लिए 10 लाख डॉलर जुटाने की उम्मीद है. टुंडे ने 58 घंटे तक शतरंज खेलने के लिए तैयारी की थी, लेकिन शनिवार सुबह करीब 12:40 बजे 60 घंटे तक शतंरज खेलते रहे. इस तरह उन्होंने 56 घंटे नौ मिनट और 37 सेकंड के मौजूदा शतरंज मैराथन रिकॉर्ड को पीछे छोड़ दिया, जो 2018 में नार्वे के हॉलवर्ड हॉग फ्लैटबो और सजुर फर्किंगस्टेड ने बनाया था.

विनेश को मिला पेरिस ओलंपिक का टिकट

- विनेश ने रियो और तोक्यो ओलंपिक में भी लिया था हिस्सा, इस बार है पहलवान से बड़ी उम्मीद
- भारत के तीन और पहलवानों को मिल सकता है पेरिस का टिकट, सभी सेमीफाइनल में पहुंचे हैं

एजेंसी। बिश्केक (किर्गिस्तान)

भारत की स्टार पहलवान विनेश फोगाट ने शनिवार को यहां एशियाई ओलंपिक क्वालीफायर में महिलाओं के 50 किग्रा वर्ग में एक भी अंक गंवाए बिना फाइनल में पहुंच कर पेरिस ओलंपिक का कोटा पक्का कर लिया. यह पेरिस ओलंपिक के लिए भारत का दूसरा कोटा है. उनसे पहले अंतिम पंघाल ने पिछले साल विश्व चैम्पियनशिप में कांस्य पदक जीत कर 53 किग्रा वर्ग में कोटा हासिल किया था. यह 29 साल की विनेश का लगातार तीसरा ओलंपिक कोटा है. उन्होंने इससे पहले रियो ओलंपिक (2016) और तोक्यो ओलंपिक (2020) में भी हिस्सा लिया था. विनेश ने मजबूत प्रदर्शन करते हुए अपने प्रतिद्वंद्वियों को मात दी. उन्होंने पहले कोरियाई प्रतिद्वंद्वी मिरान चियोन को एक मिनट 39 सेकंड तक चले मुकाबले में हराया. उनकी मजबूत

अंतिम पंघाल पहले ही कर चुके हैं क्वालीफाई

पकड़ का विरोधी के पास कोई जवाब नहीं था. अगले मुकाबले में उन्होंने 67 सेकंड में कंबोडिया की एसमानांग डिट को हराकर सेमीफाइनल में जगह बनाई. सेमीफाइनल में कजाखस्तान की 19 साल की पहलवान लौरा गानिकिजी ने उनके सामने थोड़ी चुनौती पेश की लेकिन इस भारतीय पहलवान ने अपने अनुभव का इस्तेमाल कर युवा प्रतिद्वंद्वी को मात दी. विनेश पहले पीरियड में 4-0 से आगे थी और इस टूर्नामेंट में वह पहली बार दूसरे पीरियड तक पहुंची. एक बार दबदबा बनाने के बाद विनेश को उसे हराने में कोई परेशानी नहीं हुई. चयन ट्रायल जीतने के बाद विनेश 50 किलोवर्ग में खेल रही है. फाइनल में पहुंचने वाले पहलवानों को अपने देश के लिए कोटा मिलेगा. भारत अंशु मलिक (57 किग्रा), मानसी अहलावत (62 किग्रा) और रीतिका (76 किग्रा) के जरिये तीन और कोटे हासिल कर सकता है क्योंकि ये भी अपने वर्ग के सेमीफाइनल में पहुंच गई हैं. विश्व चैम्पियनशिप 2021 रजत पदक विजेता अंशु को क्वार्टर फाइनल में सीधे प्रवेश मिला जिसमें उसने किर्गिस्तान की कलमीरा बिलिम्बेकोवा को तकनीकी श्रेष्ठता के आधार पर हराया. अंडर 23 विश्व चैम्पियन रीतिका (76 किलो) ने युंजू हवांग को हराया. पहला दौर उन्होंने तकनीकी श्रेष्ठता पर जीता. इसके बाद मंगोलिया की दावानासान एंख एमार को भी इसी तरह से मात दी. चीन की जुआंग वांग के खिलाफ आखिरी ग्रुप मुकाबले में उन्होंने 8 . 2 से जीत दर्ज की. मानसी अहलावत (62 किलो) भी अंतिम चार में पहुंच गई जिसके लिए उन्हें महज एक मुकाबला जीतने की जरूरत थी. उन्होंने कजाखस्तान की इरिना कुजनेत्सोवा को 6.4 से हराया. पेरिस ओलंपिक का आखिरी विश्व क्वालीफायर तुर्की में नौ मई से खेला जाएगा.

आईपीएल में आज दो मैच : सभी टीमें अब मैच जीतने के लिए लगा रहीं जोर

आरसीबी के सामने केकेआर की चुनौती

एजेंसी। कोलकाता

हार दर हार से आजिज आ चुकी रॉयल चैलेंजर्स बेंगलोर को बखूबी पता है कि अब किसी चूक की गुंजाइश नहीं है लिहाजा रविवार को कोलकाता नाइट राइडर्स के खिलाफ इंडियन प्रीमियर लीग के मैच में उसे हर हालत में अच्छा प्रदर्शन करना होगा. सात मैचों में से छह हार के बाद आरसीबी का पहला आईपीएल खिताब जीतने का सपना टूटता नजर आ रहा है. लगातार पांच हार के बाद आरसीबी अंकतालिका में सबसे नीचे है और प्लेआफ की उम्मीदें बनाये रखने के लिए उसे बाकी सातों मैच जीतने होंगे.

आरसीबी की कमजोर कड़ी गेंदबाजी : आरसीबी की कमजोर कड़ी उसके गेंदबाज साबित हुए हैं और टीम पूरी तरह से विराट कोहली, फाफ डु प्लेसी और दिनेश कार्तिक की बल्लेबाजी पर निर्भर रही है. ऐसे में केकेआर की चुनौती उसके लिये काफी कठिन होगी. कप्तान फाफ डु प्लेसी ने कहा था, गेंदबाजी में हमारी तरकश में ज्यादा तीर नहीं हैं. इससे सारा दबाव बल्लेबाजों पर आन पड़ा है. हम सिर्फ बड़े स्कोर बनाकर ही मैच जीत सकते हैं. सनराइजर्स हैदराबाद ने आरसीबी के खिलाफ ही टूर्नामेंट का सर्वोच्च स्कोर तीन विकेट पर 287 रन बनाया था. इस सत्र में सबसे महंगे 11 करोड़ 50 लाख रुपए में खरीदे गए अलजारी जोसफ ने तीन मैचों में एक ही विकेट लिया और 11.89 की इकॉनॉमी रेट से रन दिये. आस्ट्रेलियाई हरफनमौला ग्लेन मैक्सवेल भी फॉर्म के लिए जूझ रहे हैं जिन्होंने मानसिक थकान का हवाला देकर सनराइजर्स के खिलाफ नहीं खेला. उनके कूल्हे की मांसपेशी में खिंचाव के कारण वह कुछ और मैचों में बाहर रह सकते हैं. बल्लेबाजी में टीम कोहली, डुप्लेसी और कार्तिक पर ही निर्भर है. कोहली 72.20 की औसत से 361 रन बना चुके हैं, लेकिन 135 का स्ट्राइक रेट चिंता का विषय है. वह सातवें से 15वें ओवर के बीच स्पिनरों के सामने तेजी से रन नहीं बना पा रहे. कार्तिक ने 205 से अधिक की औसत से 226 रन बनाये हैं. सनराइजर्स के खिलाफ उन्होंने सिर्फ 35 गेंद में 83 रन बना डाले थे. इन तीनों का सामना अब सुनील नारायण, मिचेल स्टार्क और हर्षित राणा जैसे गेंदबाजों से है.

मैच का समय : दोपहर 3.30 बजे से

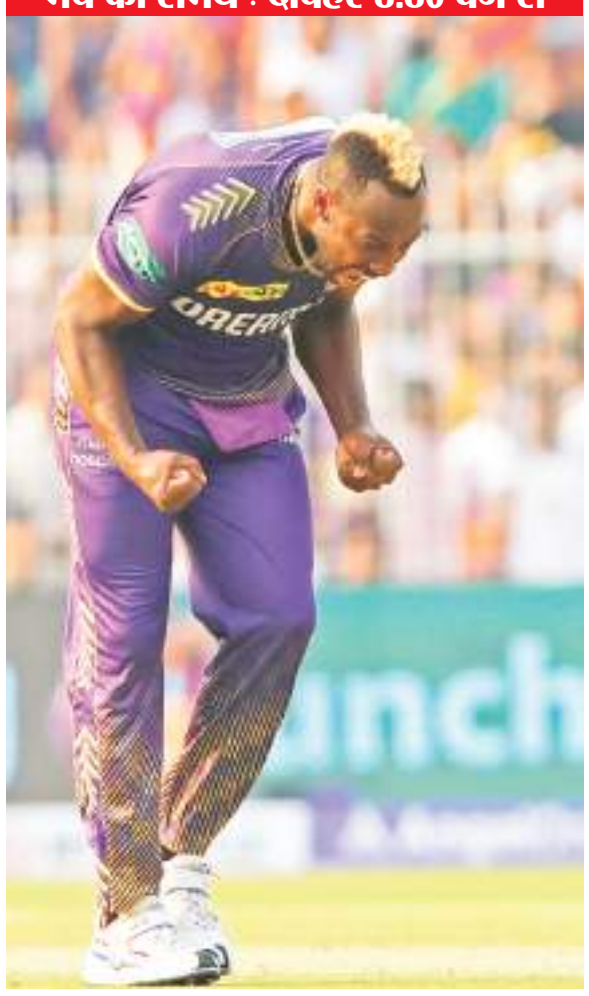

जीत की राह पर लौटने के लिए उतरेंगे पंजाब और गुजरात

- मैच का समय : शाम 7 .30 से

एजेंसी। मुल्लांपुर

लगातार हार के बाद अंक तालिका में नीचे खिसकी पंजाब किंग्स और गुजरात टाइटंस इंडियन प्रीमियर लीग में रविवार को जब आमने सामने होंगी, तो दोनों का इरादा जीत की राह पर लौटने का होगा. पूर्व चैम्पियन गुजरात टाइटंस पिछले मैच में दिल्ली कैपिटल्स से हारने के बाद आठवें स्थान पर खिसक गई है. दिल्ली ने उसे 89 रन पर समेट दिया था और चार मैचों में यह उसकी तीसरी हार थी. पंजाब किंग्स नौवे स्थान पर है, जिसे मुंबई इंडियंस ने नौ रन से हराया. जीत के लिए 193 रन के लक्ष्य का पीछा करते हुए उसने चार विकेट 14 रन पर गंवा दिये थे, लेकिन उसके बाद आशुतोष शर्मा और शशांक सिंह ने टीम को मैच में लौटाया. सात मैचों में पांच हार और दो जीत से टीम का आत्मविश्वास डिगा हुआ है, लेकिन विरोधी टीम का भी वही हाल है.

धवन का खेलना पक्का नहीं : पंजाब को प्रभावी कप्तान शिखर धवन की कमी खल रही है और उनका रविवार के मैच में भी खेल पाना निश्चित नहीं है. धवन कंधे की चोट से उबरने की प्रक्रिया में हैं, जो उन्हें नौ अप्रैल को सनराइजर्स हैदराबाद के खिलाफ घरेलू मैच में लगी थी. उनकी जगह सैम कुरेन कप्तानी का जिम्मा संभाल रहे हैं. धवन ने पांच मैचों में 125.61 की औसत से 152 रन ही बनाये हैं

लेकिन उनकी मैदान पर मौजूदगी जीतने का तरीका भूल चुकी टीम के लिए टॉनिक का काम करती. पिछली बार आठवें स्थान पर रही पंजाब के लिए इस बार भी कुछ बदलता नजर नहीं आ रहा. प्रभसिमरन सिंह, लियाम लिविंगस्टोन और रिली रोसोयू जैसे उसके बल्लेबाज अपेक्षाओं पर खरे नहीं उतर सके. शशांक और आशुतोष ने हालांकि निचले क्रम पर बल्लेबाजी से सभी का ध्यान खींचा है.

गुजरात को नयी शुरुआत करनी होगी : वहीं, गुजरात ने अभी तक तीन मैच जीते और चार गंवाये हैं. दिल्ली के खिलाफ शर्मनाक प्रदर्शन को भुला कर उसे नये सिरे से शुरूआत करनी होगी. कप्तान शुभमन गिल, साइ सुदर्शन, डेविड मिलर और राशिद खान जैसे सितारों की मौजूदगी के बावजूद टीम अच्छा प्रदर्शन नहीं कर पाई है. गेंदबाजी में मोहम्मद शमी की कमी खल रही है, जबकि उमेश यादव काफी महंगे साबित हुए हैं.

बल्लेबाजों के बाद गेंद से चमके नटराजन

हैदराबाद ने दिल्ली को 67 रन से हराया

- सनराइजर्स हैदराबाद ने जीता लगातार चौथा मुकाबला
- जेक फ्रेजर ने ठोकी सीजन की सबसे तेज फिफ्टी, 18 गेंद में 65 रन की पारी खेली

एजेंसी। नई दिल्ली

सनराइजर्स हैदराबाद ने दिल्ली कैपिटल्स को आईपीएल 2024 के 35वें मुकाबले में 67 रन से हरा दिया है. सनराइजर्स हैदराबाद ने पहले बल्लेबाजी करते हुए 20 ओवर में सात विकेट खोकर 266 रन बनाए हैं. इसके जवाब में दिल्ली कैपिटल्स ने शुरुआती ओवरों में हैदराबाद को कड़ी टक्कर दी लेकिन लगातार विकेट गिरने के कारण दिल्ली की टीम लक्ष्य से पीछे रह गई. दिल्ली कैपिटल्स की टीम 20 ओवर में सभी विकेट खोकर 199 रन ही बना सकी. सनराइजर्स हैदराबाद की टीम इस जीत के साथ पॉइंट्स टेबल में दूसरे स्थान पर पहुंच गई है.

267 रनों के लक्ष्य का पीछा करने उतरी दिल्ली की शुरुआत खराब रही. टीम ने दो ओवर के अंदर ही सलामी बल्लेबाज डेविड वॉर्नर (1) और पृथ्वी शॉ (16) के विकेट गंवाए. फ्रेजर ने ताबड़तोड़ 18 गेंद में 65 रन की पारी खेली. मारकंडे ने उन्हें कैच आउट करवाया. अभिषेक पौरेल 22 गेंद में 42 रन बनाकर आउट हुए. ट्रिस्टन स्टब्स 10 रन ही बना सके.

सनराइजर्स हैदराबाद ने पहले बल्लेबाजी करते हुए 20 ओवर में 7 विकेट खोकर 266 रन बनाए. आईपीएल 2024 में तीसरी बार सनराइजर्स हैदराबाद ने 250 से ज्यादा का स्कोर बनाया है. जारी सीजन में ही हैदराबाद की टीम ने आईपीएल के इतिहास का सबसे बड़ा स्कोर (287/3) भी बनाया है. दिल्ली कैपिटल्स के खिलाफ भी सनराइजर्स हैदराबाद के सलामी बल्लेबाजों ने धमाकेदार शुरुआत दिलाई थी. ट्रेविस हेड और अभिषेक शर्मा के बीच पहले विकेट के लिए 131 रन की साझेदारी हुई. हालांकि इसके बाद टीम ने लगातार ओवरों में विकेट गंवाए, जिससे टीम 300 के आंकड़े को छूने से चूक गई. पहले बल्लेबाजी करने उतरी सनराइजर्स हैदराबाद ने जारी सीजन में सबसे धमाकेदार शुरुआत की. सनराइजर्स हैदराबाद ने पांच ओवर में ही 100 रन पूरे किए. सलामी बल्लेबाज ट्रेविस हेड ने 16 गेंद में अर्धशतक लगाया. सनराइजर्स हैदराबाद का पहला विकेट 131 के स्कोर पर गिरा. अभिषेक शर्मा 12 गेंद में 46 रन बनाकर आउट हुए. कुलदीप यादव ने उन्हें आउट किया. इसके बाद उन्होंने एडन मार्करम को भी पवेलियन का रास्ता दिखाया. कुलदीप ने ट्रेविस हेड को भी आउट किया. हेड 32 गेंद में 89 रन बनाकर आउट हुए. अक्षर पटेल ने हेनरिक क्लासेन को आउट किया. क्लासेन 8 गेंद में 15 रन बनाकर आउट हुए. नीतीश ने 27 गेंद में 37 रन बनाए. कुलदीप यादव ने उन्हें आउट किया. अब्दुल समद ने 8 गेंद में 13 रन की पारी खेली. शाहबाज अहमद 29 गेंद में 59 रन बनाकर नाबाद रहे.

हाई स्कोरिंग मैच

89 रन बनाये सलामी बल्लेबाज ट्रेविस हेड ने 32 गेंद में

46 रन की पारी खेली अभिषेक शर्मा ने 12 गेंद में

सुंदर के ओवर में 6 बाउंड्री

जेक फ्रेजर-मैकगर्क ने वॉशिंगटन सुंदर के एक ही ओवर में 30 रन ठोक दिए. दिल्ली की पारी के तीसरे ओवर में उन्होंने पहली दो गेंदों पर लॉन्ग ऑफ की तरफ चौके के लिए भेजा. इसके बाद तीसरी गेंद को लॉन्ग ऑफ पर छक्का मारा. चौथी गेंद को भी जेक फ्रेजर-मैकगर्क ने चौके के लिए भेजा. ओवर की आखिरी दो गेंदों पर 22 साल के इस बल्लेबाज ने छक्का मारा. दोनों छक्के लॉन्ग ऑफ बाउंड्री लाइन के बाहर गए. इस तरफ सुंदर के ओवर में कुल 30 रन बने.

डेविड और पोलार्ड पर जुर्माना लगा

नयी दिल्ली। मुंबई इंडियंस के बल्लेबाज टिम डेविड और बल्लेबाजी कोच कीरोन पोलार्ड पर 18 अप्रैल को मुल्लांपुर में पंजाब किंग्स के खिलाफ मैच के दौरान इंडियन प्रीमियर लीग (आईपीएल) की आचार संहिता का उल्लंघन करने के लिए मैच फीस का 20 प्रतिशत जुर्माना लगाया गया है. यह जुर्माना मैच का एक वीडियो वायरल होने के कारण खड़े हुए विवाद के बाद लगाया गया है. इस वीडियो में दिख रहा था कि पांच बार की चैम्पियन मुंबई इंडियंस के सदस्य और सहयोगी स्टाफ कथित रूप से बल्लेबाज सूर्यकुमार यादव को रिव्यू लेने के लिए कह रहे थे, जो आईपीएल की आचार संहिता के खिलाफ है. आईपीएल की शनिवार को जारी एक विज्ञप्ति में कहा गया, डेविड और पोलार्ड ने आईपीएल की आचार संहिता के अनुच्छेद 2.20 के अंतर्गत लेवल एक का अपराध किया है. डेविड और पोलार्ड पर उनकी मैच फीस का 20 प्रतिशत जुर्माना लगाया गया है. इसमें कहा गया, दोनों ने उल्लंघन स्वीकार कर लिया और मैच रेफरी द्वारा लगाया जुर्माना स्वीकार कर लिया है.

टी20 विश्व कप खेलने के लिए तैयार हूं: कार्तिक

कोलकाता। आईपीएल के इस सत्र में शानदार फॉर्म में चल रहे अनुभवी विकेटकीपर बल्लेबाज दिनेश कार्तिक ने भारत के लिए फिर से खेलने के अपने सपने को नहीं छोड़ा है और टी20 विश्व कप के लिए टीम में जगह बनाने के लिए वह वो सबकुछ करेंगे जो वह कर सकते हैं. संयुक्त राज्य अमेरिका और वेस्टइंडीज में एक जून से शुरू होने वाले टी20 विश्व कप तक कार्तिक 39 साल के हो जाएंगे. वह 2022 में आस्ट्रेलिया में टी20 अंतरराष्ट्रीय विश्व कप के अंतिम

चरण का भी हिस्सा थे जो भारतीय टीम के लिए उनका अंतिम टूर्नामेंट था. तब से वह क्रिकेट विशेषज्ञ बन गये हैं और कमेंट्री भी करने लगे हैं. आईपीएल के इस सत्र में वापसी करते हुए वह अपनी बल्लेबाजी को नये स्तर तक ले गये हैं और 205 से ज्यादा के स्ट्राइक रेट से शानदार बल्लेबाजी कर रहे हैं. रॉयल चैलेंजर्स बेंगलुरु में वह विराट कोहली (361) और कप्तान फाफ डुप्लेसी (232) के बाद 226 रन से टीम के तीसरे सबसे ज्यादा रन बनाने वाले खिलाड़ी हैं. कोलकाता नाइट राइडर्स के खिलाफ होने वाले मैच की पूर्व संध्या पर उन्होंने कहा, अपने जीवन के इस पड़ाव में मेरे लिए भारत का प्रतिनिधित्व करना शानदार अहसास होगा. मैं ऐसा करने के लिए बेताब हूं.

कैंडिडेट्स शतरंज : गुकेश का सामना अलीरजा से

एजेंसी। टोरंटो

भारत के युवा ग्रैंडमास्टर डी गुकेश कैंडिडेट्स शतरंज टूर्नामेंट के 13वें दौर में फ्रांस के फिरोजा अलीरजा को हरा कर खिताब जीतने की अपनी उम्मीदें पुख्ता करना चाहेंगे. सफेद मोहरों से गुकेश का यह आखिरी मैच होगा और अलीरजा इस समय सर्वश्रेष्ठ फॉर्म में नहीं हैं. गुकेश, अमेरिका के हिकारू नकामूरा और इयान नेपोम्नियाश्चि 7.5 अंक लेकर संयुक्त रूप से शीर्ष पर हैं. टूर्नामेंट के दो ही दौर बाकी हैं. टूर्नामेंट का अहम मुकाबला नेपोम्नियाश्चि और नकामूरा में होगा. नकामूरा ने तीन जीत दर्ज की है, जबकि नेपाम्नियाश्चि अकेले खिलाड़ी हैं, जो 12 मुकाबलों में अपराजेय रहे हैं. कारूआना भी जीत के दावेदारों में से हैं, जिनके सात अंक है.

खास बात

- अलीरजा को हरा कर खिताब जीतना चाहेंगे गुकेश

उनका सामना भारत के आर प्रज्ञानानंदा से और आखिरी दौर में नेपोम्नयाश्चि से होगा. गुकेश को आखिरी दौर में नकामूरा से खेलना है. प्रज्ञानानंदा के छह अंक है और वह शीर्ष तीन की दौड़ से बाहर हैं. भारत के विदित गुजराती भी पदक की दौड़ में नहीं है. महिला वर्ग में चीन की झोंग्यी तान आठ अंक लेकर शीर्ष पर हैं, जबकि उनकी हमवतन टी लेइ उनसे आधा अंक पीछे हैं. रूस की अलेक्जेंड्रा गोरियाश्किना और कैटरीना लागनो के साथ भारत की कोनरू हम्पी के छह अंक हैं.

बातचीत केकेआर के मार्गदर्शक गौतम गंभीर बोले-सुनील आईपीएल इतिहास का सबसे महान गेंदबाज

मैं जानता था कि नारायण टी20 का महान क्रिकेटर बनेगा

एजेंसी। कोलकाता

भारत के पूर्व क्रिकेटर गौतम गंभीर ने सुनील नारायण को आईपीएल का सर्वश्रेष्ठ गेंदबाज बताते हुए कहा कि जब उसने 2011 में भारत के खिलाफ वनडे पदार्पण किया था, तो उन्हें अंदाजा हो गया था कि वेस्टइंडीज का यह खिलाड़ी टी20 क्रिकेट का महान क्रिकेटर बनेगा. कोलकाता नाइट राइडर्स (केकेआर) के पूर्व कप्तान और अब टीम के मार्गदर्शक गंभीर ने खुलासा किया कि 2011 में नारायण को पदार्पण श्रृंखला में खेलते हुए देखने के बाद ही उन्होंने वेस्टइंडीज के इस खिलाड़ी को आईपीएल के लिए शामिल करने का फैसला किया था. गंभीर ने केकेआर नाइट्स डगआउट पोडकास्ट में कहा, मेंने सात या आठ गेंदों का ही सामना किया होगा और मुझे लगा कि यह खिलाड़ी खेल का महान क्रिकेटर बनेगा, विशेषकर टी20 क्रिकेट में.

देखिए आज सुनील कहां है

उन्होंने कहा, देखिए अब सुनील नारायण कहां हैं? शायद वह आईपीएल इतिहास का सबसे महान गेंदबाज है. नारायण ने अपने आईपीएल करियर में 170 विकेट चटकाये हैं

और लीग में 168 मैच में अब तक एक शतक सहित 1322 रन भी बनाये हैं. नारायण ने दिसंबर 2011 में अहमदाबाद में तीसरे वनडे में भारत के खिलाफ वनडे पदार्पण किया था जिसमें उन्होंने विराट कोहली और आर अश्विन को आउट कर 34 रन देकर दो विकेट चटकाये थे. गंभीर ने चौथे वनडे में पहली बार नारायण की गेंदों का सामना किया. नारायण हालांकि छह ओवर में 46 रन देकर कोई विकेट नहीं झटक सके थे. लेकिन गंभीर को लग गया था कि त्रिनिदाद का यह खिलाड़ी आईपीएल 2012 में शानदार गेंदबाज बनेगा. 2012 में नारायण केकेआर के रहस्यमयी गेंदबाज के तौर पर सामने आये और 24 विकेट लेकर मोर्नी मोर्कल के 25 विकेट के बाद दूसरे सर्वश्रेष्ठ गेंदबाज बने. इससे केकेआर की टीम 2012 में अपना पहला आईपीएल खिताब जीतने में सफल रही.

मैंने दिया है मंत्र - साहसी बने रहो

गंभीर ने फिर नारायण की बल्लेबाजी काबिलियत देखी और उन्हें केकेआर के लिए पारी का आगाज कराया. नारायाण बल्ले से काफी सफल रहे लेकिन गेंद पर भी अपनी पकड़ कायम रखी. लखनऊ सुपर जायंट्स के साथ पिछले दो सत्र में यही भूमिका निभाने के बाद गंभीर ने कहा कि इस सत्र में केकेआर के लिए उनका मंत्र है कि साहसी बने रहो.

शाहरुख का समर्थन याद किया

गंभीर ने 2014 में उनकी खराब फॉर्म के दौरान टीम के मालिक शाहरुख खान के समर्थन को याद किया. उन्होंने बताया कि शाहरुख ने उन्हें कहा था, जब तक आप यहां हैं, तब तक आप हार नहीं मानोगे. ये शब्द गंभीर के लिए प्रेरणादायी शब्द बन गये और 2014 में उन्होंने खिताब जीता.गंभीर ने कहा, मैं चार मैच में एक भी रन नहीं बना सका था. मैं कई दफा कह चुका हूं कि मुझे लगता है कि मैंने जिनके साथ भी काम किया है, वह उनमें से सर्वश्रेष्ठ मालिक हैं. ऐसा नहीं हैं कि मैं अब केकेआर का हिस्सा हूं या इसका हिस्सा था इसलिए ऐसा कह रहा हूं. उन्होंने कहा, मुझे नहीं लगता कि केकेआर की कपतानी के सात वर्षों में हमने सात मिनट के लिए भी क्रिकेट संबंधित बातचीत की हो. बस जब मैं खराब दौर से गुजर रहा था, तभी इस पर बात हुई थी. गंभीर ने कहा, उस समय भी हमने इसलिए बातचीत की थी क्योंकि मैं खुद ही काफी निराश हो रहा था. तभी उन्होंने मुझसे कहा था कि जब तक तुम यहां हों, तुम हार नहीं मानोगे.

ब्रीफ खबरें

आपसी रंजिश में एक को पीटकर मार डाला

डेहरी-ऑन-सोन । रोहतास जिले के नासरीगंज नगर पंचायत के वार्ड संख्या 14 में दो पक्षों के बीच चल रहे रंजिश को लेकर शुक्रवार की देर रात हुई मारपीट में एक व्यक्ति की मौत हो गई. मृतक धनेश्वर चौधरी,उम्र 49 वर्ष के बताए जाते हैं. पुलिस घटनास्थल पर पहुंच कैंप कर रही है. पुलिस के अनुसार पूर्व से चल रहे विवाद के कारण दोनों पक्ष देर रात मारपीट किए. पिटाई के कारण धनेश्वर चौधरी की मौत हो गई. आक्रोशित एक पक्ष शव को कब्जे में लेने का विरोध कर रहे हैं.

केंद्रीय गृहमंत्री अमित शाह आज करेंगे सभा

कटिहार । केंद्रीय गृहमंत्री अमित शाह आज कटिहार के राजेंद्र स्टेडियम में चुनावी जनसभा को संबोधित करेंगे. गृहमंत्री के कटिहार आगमन की तैयारियां अंतिम चरण में हैं. मंगल पांडे रैली की तैयारियों का जायजा लेने शनिवार को कटिहार पहुंचे. मंगल पांडेय, तारकिशोर प्रसाद के कटिहार के मिचाईबाड़ी आवास पर भाजपा के वरिष्ठ नेताओं के साथ बैठक के बाद मीडिया से रूबरू हुए. इस अवसर पर स्वास्थ्य मंत्री ने कहा कि बिहार प्रदेश के साथ पूरे देश में प्रधानमंत्री नरेंद्र मोदी की लहर चल रही है. पहले चरण में हुए मतदान प्रतिशत में कमी पर उन्होंने कहा कि मौसम में ज्यादा गर्मी की वजह से थोड़ा मतदान प्रतिशत कम हुआ है.

पाठक के आदेश पर 67 बीईओ का वेतन रुका

पटना । शिक्षा विभाग के अपर मुख्य सचिव केके पाठक का फोन नहीं उठाने वाले 25 जिलों के 67 प्रखंड शिक्षा अधिकारी (बीईओ) का वेतन बंद करने का आदेश जारी किया है. कमांड एंड कंट्रोल सेंटर का फोन नहीं उठाने के आरोप में इन 67 बीईओ पर कार्रवाई की गयी है. पाठक ने नालंदा, पटना, पूर्णिया, रोहतास, सहरसा, समस्तीपुर, सारण, सीतामढ़ी, सीवान, शेखपुरा, सुपौल, वैशाली और पश्चिम चंपारण अररिया, औरंगबाद, बांका, बेगूसराय, भागलपुर, भोजपुर, बक्सर, पूर्वी चंपारण, गोपालगंज, किशनगंज, मधुबनी व मुजफ्फरपुर बीईओ को वेतन बंद करने का आदेश दिया है.

बिहार के भागलपुर में राहुल और तेजस्वी ने साथ की चुनावी सभा

यह चुनाव संविधान और लोकतंत्र बचाने के लिए है : राहुल गांधी

गिरधारी लाल जोशी। भागलपुर

कांग्रेस नेता राहुल गांधी ने कहा कि यह चुनाव संविधान और लोकतंत्र बचाने के लिए है. इसके लिए इंडिया गठबंधन संघर्ष कर रहा है. दूसरी ओर आरएसएस, भाजपा और हिंदुस्तान के तीन-चार अरबपति लोग हैं. गरीबों, पिछड़ों, अल्पसंख्यकों को जो भी अधिकार और हक मिला है, वह संविधान से है. यदि संविधान बदल गया तो गरीबों की सब सुविधा रुक जाएगी. राहुल गांधी शनिवार को भागलपुर के सैंडिस कम्पाउंड में एक चुनावी सभा को संबोधित कर रहे थे. 2009 यानी 15 सालों बाद भागलपुर संसदीय सीट से कांग्रेस चुनाव लड़ रही है. इसलिए कार्यकर्ताओं में जोश दिखा. उनके साथ राजद नेता तेजस्वी यादव, वीआईपी पार्टी प्रमुख मुकेश साहनी, वाम दल के नेता व कार्यकर्ता मौजूद थे.

मंच पर पूर्णिया राजद उम्मीदवार बीमा भारती, भागलपुर के कांग्रेस प्रत्याशी अजीत शर्मा, बांका के राजद प्रत्याशी जय प्रकाश नारायण यादव बगैरह मौजूद थे. प्रचंड गर्मी के बीच पंडाल भरा था. राहुल गांधी 12 बजकर 18 मिनट पर मंच पर आए और करीबन 15 मिनट वे बोले. सुरक्षा के पुख्ता इंतजाम किए गए थे.

राहुल गांधी ने कहा कि नरेंद्र मोदी के राज में देश के 22 लोगों के पास 70 करोड़ लोगों जितना धन है. अंबानी, अडाणी जी जैसे लोग सबसे ज्यादा धनी है. लेकिन प्रधानमंत्री नरेंद्र मोदी लोगों का ध्यान बांटने के लिए इधर-उधर की बातें बोलते है. एक तरफ देश की 70 करोड़ जनता की आमदनी सौ रुपए से कम है दूसरी ओर अडाणी जी को देश की बिजली, खदानें, हवाई अड्डे, सोलर प्लांट सौंपे जा रहे है. 10 उद्योगपतियों के 16 लाख करोड़ रुपए माफ किए गए. इंडिया गठबंधन की सरकार आई तो हम इतना ही रुपया किसानों का कर्ज माफ करेंगे.

भाजपा 150 पर सिमट जाएगी : राहुल गांधी ने कहा कि वे (भाजपा वाले) जो भी बोलें, लेकिन वे भाजपा 150 सीटों के नीचे सिमट जाएगी. यह पहले चरण के चुनाव से मतदाताओं ने साफ कर दिया. बेरोजगारी, महंगाई, भागीदारी जैसे जरूरी मुद्दों पर बात नहीं कर भाजपा चौबीस घंटे गुमराह करने में लगी है. इंडिया गठबंधन की सरकार आने पर गरीब महिलाओं को एक लाख रुपए देंगे. और डिग्री-डिप्लोमाधारी नौजवानों को प्रशिक्षुता का अधिकार देंगे. साथ ही किसानों की उपज के एमएसपी की कानूनी गारंटी देकर किसानों का कर्ज माफ करेंगे. अग्निवीर योजना खत्म कर पुरानी व्यवस्था लागू करेंगे. शहीद का दर्जा सबको मिलना चाहिए. जीएसटी एक समान करेंगे. आशा-आंगनबाड़ी सेविकाओं का मानदेय दोगुना करेंगे. मनरेगा में काम करने वाले श्रमिकों का चार सौ रुपए की दर से भुगतान करेंगे.

महालक्ष्मी जैसी योजनाओं से गरीबों को मदद मिलेगी

गांधी ने कहा, अगर कांग्रेस सत्ता में आयी तो वह महालक्ष्मी जैसी योजनाओं के जरिए गरीबों की मदद करेगी. इस 'महालक्ष्मी' योजना के तहत हर गरीब परिवार की एक महिला सदस्य को सीधे नकद हस्तांतरण के माध्यम से एक लाख रुपये की वार्षिक सहायता का प्रस्ताव है. उन्होंने कहा, पैसा एक व्यक्ति के बैंक खाते में भेजा जाएगा लेकिन इसका उपयोग पूरे परिवार के लिए किया जाएगा. उन्होंने आरोप लगाया, मोदी नहीं चाहते कि लोग अपने आसपास मौजूद हालात पर ध्यान केंद्रित करें. वह किसी न किसी माध्यम से आप सभी का ध्यान भटकाने की कोशिश करते हैं. देश के किसी भी हिस्से में आप युवाओं को घंटों अपने स्मार्ट फोन पर सोशल मीडिया साइट से चिपके हुए देख सकते हैं. कारण यह है कि भारत बेरोजगारी का केंद्र बन गया है. नोटबंदी और जीएसटी (माल एवं सेवाकर) के दोषपूर्ण क्रियान्वयन ने रोजगार सृजन को प्रभावित किया है. कांग्रेस नेता गांधी ने अपनी पार्टी के घोषणा पत्र का जिक्र करते हुए कहा उनकी पार्टी 'अप्रेंटिसशिप करने वालों को रोजगार की गारंटी देकर बेरोजगारी की समस्या से निपटेगी जो देश में निजी क्षेत्र के साथ-साथ सार्वजनिक क्षेत्र में प्रशिक्षित कार्य बल पैदा करेगी.

काठ की हांडी बार-बार नहीं चढ़ती: तेजस्वी

वहीं राजद नेता तेजस्वी यादव ने कहा कि काठ की हांडी बार- बार नहीं चढ़ती है. पहले चरण चुनाव में इंडिया गठबंधन को बढ़त मिल रही है. मतदाताओं के रुझान से जाहिर होता है. भाजपा नीत राजग गठबंधन झूठ की खेती करता है. नफरत फैलाता है. इसलिए इनका नारा 400 पार सुपर फ्लॉप है. स्वागत बिहार प्रदेश कांग्रेस अध्यक्ष अखिलेश प्रसाद सिंह ने किया. राजद के जिलाध्यक्ष चंद्रशेखर प्रसाद यादव भी मौजूद थे.

विवाहिता ने ब्लेड से अपना गला काटा

सूचना पाकर पहुंची पुलिस ने महिला को अस्पताल में भर्ती कराया

संवाददाता ।पटना

पटना में जहां युवती ने खुद गला काटकर सुसाइड करने का प्रयास किया है. बताया जा रहा है कि घटना एयरपोर्ट थाना क्षेत्र के जगदेव पथ स्थित सड़क किनारे एयरपोर्ट थाना क्षेत्र इलाके में शनिवार को एक विवाहिता युवती के गर्दन पर धारदार हथियार से कटे होने की सूचना मिली. आनन-फानन में एयरपोर्ट थाना की पुलिस सूचना पर घटना स्थल पर पहुंची. जहां से घायल युवती को इलाज के लिए अस्पताल भेजा है. फिलहाल इस मामले की पुष्टि करते हुए एयरपोर्ट थानाध्यक्ष विनोद पीटर ने बताया कि घायल युक्ति का इलाज अस्पताल में कराया गया. वहीं इसके बारे में जानकारी हासिल की गई. जिसमें घायल युवती शादीशुदा 24 वर्षीय मोनी कुमारी है. घायल युवती मोनी कुमारी रूकनपुरा ससुराल में रुपए मांगने पहुंची. जहां से युवती को भगा दिया. जिसके बाद युवती ने खुद ब्लेड से गला काट कर आत्महत्या की कोशिश की है. थानाध्यक्ष ने कहा कि घायल युवती मोनी कुमारी नशे की आदि है. वहीं उसका पति भी नशेड़ी है. जिसपर पूर्व में चोरी के कई मामले दर्ज है. फिलहाल पुलिस घायल युवती मोनी को इलाज करा आगे की कार्रवाई में जुटी है.

चार साल के बच्चे का पानी में उपलाता शव मिला

वैशाली । वैशाली में सहदेई बुजुर्ग थाना क्षेत्र के सलहा पंचायत अंतर्गत वार्ड संख्या 7 स्थित एक छोटे से गड्ढे में चार दिन से घर से लापता 4 वर्षीय बच्चे का शव मिलने से इलाके में सनसनी फैल गई. मौके पर पहुंची पुलिस ने शव को पोस्टमार्टम के लिए हाजीपुर भेज दिया. मृतक बच्चा सलहा पंचायत के वार्ड संख्या सात निवासी अवधेश कुमार के पुत्र 4 वर्षीय कृष्णा बताया गया है जो कि कृष्णा तीन भाई बहन में सबसे छोटा था. स्थानीय लोगों ने शव को पानी में उपलाता हुआ देखने के बाद इसकी सूचना आसपास के लोगों और घर वालों को दिया. जिसके बाद बच्चे की पहचान कृष्णा के रूप में हुई. बताया गया कि कृष्णा 16 अप्रैल से हीं घर से लापता था. वह अपने घर के बगल में हीं एक पूजा में शामिल होने के लिए गया था और वहीं से खेलते खेलते कहीं गुम हो गया. जिसके बाद चार दिनों के बाद उसका शव तालाब में मिला.

स्कूल बस और कार में टक्कर 12 बच्चे हुए घायल, तीन रेफर

संवाददाता ।नालंदा

नालंदा में शनिवार को बच्चों को स्कूल लेकर जा रही एक बस में तेज रफ्तार स्कॉर्पियो ने टक्कर मार दी, जिससे उसमें सवार लगभग 12 बच्चे बुरी तरह घायल हो गए. सभी को पावापुरी मेडिकल कॉलेज में भर्ती कराया गया है. घटना बिहारशरीफ नवादा फोरलेन पर पावापुरी ओपी के करमपुर गांव के पास घटी है.

बताया जाता है कि स्कूल बस बच्चों को सुबह-सुबह स्कूल लेकर जा रही था. उसी दौरान सामने से आ रही तेज रफ्तार कार ने स्कूल वाहन में जोरदार टक्कर मार दी. घटना के बाद मौके पर चीख-पुकार मच गई. आनन-फानन में स्थानीय लोगों ने सभी घायल बच्चे को पावापुरी मेडिकल कॉलेज में भर्ती कराया, जहां उनका इलाज चल रहा है. तीन बच्चों को पटना रेफर किया गया है.

स्थानीय लोगों ने इस घटना की सूचना पावापुरी ओपी थाना पुलिस को दी. पुलिस के मौके पर पहुंचने से पहले ही ग्रामीणों की मदद से सभी घायल बच्चों को इलाज के लिए पावापुरी विम्स अस्पताल भेज दिया गया था. बस सरस्वती विद्या मंदिर की है, जो बच्चों को घर से लेकर स्कूल जा रही थी, तभी यह घटना घटी है, घटना के बाद स्कूल कर्मी ने घायल बच्चों के परिजनों को सूचना दी फिर परिजन भी अस्पताल पहुंच गए.

बेतिया में सात करोड़ की चरस के साथ तस्कर गिरफ्तार

बेतिया । पड़ोसी देश नेपाल से सात करोड़ अंतराष्ट्रीय मूल्य की चरस लेकर बेतिया पहुंचे तीन तस्करों को बेतिया नगर पुलिस की टीम ने सुप्रिया रोड व बस स्टैंड में छापेमारी कर गिरफ्तार किया है. इनकी गिरफ्तारी शुक्रवार की देर शाम की गयी है. शनिवार को पुलिस अधीक्षक अमरकेश डी ने बताया कि पुलिस टीम ने दो जगहों पर छापेमारी कर 35.766 किलो चरस के साथ तीन तस्करों को गिरफ्तार किया है. गिरफ्तार तस्करों में इनरवा थाना के इनरवा बाजार निवासी फैयाज मियां (45), सिरिसिया थाना के भीखमपुर निवासी संजय पटेल (38) तथा सहोदरा थाना के बैरिया बाजड़ा निवासी सुरेश यादव (38) शामिल है. इनके पास से तीन बाइक व दो मोबाइल बरामद हुए है. एफआईआर दर्ज कर तीनों को न्यायिक अभिरक्षा में जेल भेज दिया गया है.

एसपी को गुप्त सूचना मिली कि सुप्रिया रोड में मादक पदार्थ की तस्करी करने वाले इकट्ठा हुए है. सूचना के आधार पर एसपी ने एसडीपीओ के नेतृत्व में टीम गठित किया. टीम ने सुप्रिया रोड में छापेमारी कर फैयाज मियां व संजय पटेल को गिरफ्तार किया.

चोरी गई एसएलआर एवं गोली बरामद

नवादा । पुलिस ने नवादा जिले के पकरीबरमा थाने के राजाबीघा प्राथमिक विद्यालय में बने मतदान केंद्र संख्या 234 पर से पुलिस की चोरी गई सेल्फ लोडिंग राइफल तथा 30 कारतूस शनिवार को पुलिस ने बरामद कर ली है. एसपी कार्तिकेय शर्मा ने एक प्रेस वार्ता आयोजित कर शनिवार को बताया कि पकरीबरावां के थाना अध्यक्ष अजय कुमार के नेतृत्व में पुलिस को एक बड़ी सफलता मिली है. जिनके नेतृत्व में चोरी किए गए राइफल तथा कारतूस को ताबड़तोड़ छापेमारी के बाद राजेबीघा गांव के ही एक झाड़ी से बरामद कर लिया गया है. सच्चाई है कि गांव में एक बारात आई थी.

कारोबार

वेसुवियस ग्रुप 1,000 करोड़ का निवेश करेगा

नयी दिल्ली । ब्रिटेन के वेसुवियस ग्रुप की योजना भारत में निवेश बढ़ाकर 1,000 करोड़ रुपये करने की है. कंपनी के मुख्य कार्यपालक अधिकारी पैट्रिक आंद्रे ने विशाखापत्तनम में मोल्ड फ्लक्स विनिर्माण संयंत्र का उद्घाटन करते हुए यह बात कही. कंपनी ने आंद्रे के बयान के हवाले से कहा, भारत में अपनी आकर्षक वृद्धि और निवेश परियोजनाओं के आधार पर हम अगले कुछ वर्षों में 500 करोड़ रुपये की अपनी पहले बताई गई निवेश योजनाओं से आगे बढ़ते हुए करीब 1,000 करोड़ रुपये के स्तर पर पहुंचने की उम्मीद कर रहे हैं.

आईनॉक्स विंड को पवन परियोजना का मिला ठेका

नयी दिल्ली । पवन ऊर्जा समाधान प्रदाता आईनॉक्स विंड ने हीरो फ्यूचर एनर्जीज (एचएफई) से फिर 210 मेगावाट का ठेका हासिल किया है. बयान में कहा गया, इसके अतिरिक्त आईनॉक्स विंड इसके पूरा होने के बाद बहु-वर्षीय संचालन तथा रखरखाव सेवाएं भी प्रदान करेगा. बयान के अनुसार, यह ठेका आईनॉक्स विंड लिमिटेड के अत्याधुनिक तीन मेगावाट विंड टर्बाइन जेनरेटर (डब्ल्यूटीजी) के लिए है. इस दायरे में कुछ अन्य सेवाओं के साथ उपकरण आपूर्ति शामिल है.

जोमैटो को 11.82 करोड़ का मिला टैक्स का नोटिस

नयी दिल्ली । ऑनलाइन ऑर्डर लेकर खाना पहुंचाने वाले मंच जोमैटो को जीएसटी प्राधिकरण से 11.82 करोड़ रुपये की कर मांग और जुर्माना देने का आदेश मिला है. कंपनी के जुलाई 2017 से मार्च 2021 के बीच भारत के बाहर स्थित उसकी सहायक कंपनियों को दी गई निर्यात सेवाओं के संबंध में यह नोटिस मिला. यह आदेश अतिरिक्त आयुक्त, केंद्रीय वस्तु एवं सेवा कर, गुरुग्राम ने जारी किया. इसमें 5,90,94,889 रुपये की जीएसटी मांग के अलावा 5,90,94,889 रुपये का ब्याज और जुर्माना शामिल है. जोमैटो ने शुक्रवार देर शाम शेयर बाजार को बताया कि कंपनी उचित प्राधिकारी के समक्ष आदेश के खिलाफ अपील दायर करेगी.

केंद्रीय वित्त मंत्री निर्मला सीतारमण ने कहा-

केंद्र का लक्ष्य भारत को विनिर्माण और सेवाओं के लिए आकर्षक गंतव्य बनाना

वित्त मंत्री बोलीं
2014 से पहले अर्थव्यवस्था खराब स्थिति में थी और मुद्रास्फीति दोहरे अंकों में थी

एजेंसी । अहमदाबाद

केंद्रीय वित्त मंत्री निर्मला सीतारमण ने शनिवार को कहा कि केंद्र ने भारत को विनिर्माण और सेवाओं के लिए एक आकर्षक गंतव्य बनाने के लिए नीतियां तैयार की हैं. उन्होंने कहा कि न केवल घरेलू बाजार के लिए बल्कि निर्यात के लिए भी उत्पादन करने पर सरकार का जोर है. वह अमेरिकी उद्योगपति एलन मस्क के प्रधानमंत्री नरेंद्र मोदी के साथ अपनी बैठक स्थगित करने पर एक सवाल का जवाब दे रही थीं.

उन्होंने संवाददाताओं से कहा, निवेश आकर्षित करने के लिए नीतियां बनाई गई हैं. हम चाहते हैं कि विनिर्माता और निवेशक न केवल भारत के लिए, बल्कि यहां से निर्यात करने के लिए भी आएं और उत्पादन करें. हम नीतियों के माध्यम से विनिर्माताओं और निवेशकों को आकर्षित करने का प्रयास करेंगे. टेस्ला के सीईओ मस्क ने शनिवार को कहा कि कंपनी के भारी दायित्वों के कारण उनकी भारत यात्रा में देरी हो रही है.

सीतारमण ने कहा, जब बड़ी कंपनियां भारत आने में रुचि दिखाती हैं, तो हम उनके लिए यहां आने और निवेश को आकर्षक बनाने के लिए सब कुछ करेंगे. उस प्रक्रिया में, अगर चर्चा करने के लिए कुछ भी होगा, तो हम निश्चित रूप से चर्चा करेंगे. हमने जो भी किया है, नीति के जरिए किया है.

उन्होंने कहा कि नीतियों को इस तरह से तैयार किया गया है ताकि भारत को विनिर्माण और सेवाओं के लिए एक आकर्षक गंतव्य बनाया जा सके. वित्त मंत्री ने मुद्रास्फीति के बारे में बोलते हुए कहा कि मोदी सरकार के तहत एक महीने को छोड़कर, यह कभी भी सहनशील सीमा को पार नहीं कर पाई. उन्होंने आगे जोड़ा कि 2014 से पहले अर्थव्यवस्था खराब स्थिति में थी और मुद्रास्फीति दोहरे अंकों में थी. सीतारमण ने कहा, उस समय (2014 से पहले) किसी को भी देश से कोई उम्मीद नहीं थी. बहुत कड़ी मेहनत के बाद, हम दुनिया की पांचवीं सबसे बड़ी अर्थव्यवस्था बनकर उभरे हैं और आत्मविश्वास से कह रहे हैं कि अगले दो से ढाई साल में हम तीसरे स्थान पर होंगे. रोजगार के बारे में उन्होंने कहा कि औपचारिक और अनौपचारिक दोनों क्षेत्रों के आंकड़ों में कमी है, लेकिन केंद्र की पहल से लाखों लोगों को रोजगार मिला है.

सीआईआई अध्यक्ष बोले- जब दुनिया तनाव में है भारत प्रगति कर रहा है

कोलकाता । प्रमुख उद्योग मंडल सीआईआई के मनोनीत अध्यक्ष संजीव पुरी ने कहा कि भारत ऐसे वक्त में प्रगति कर रहा है, जब दुनिया तनाव के दौर से गुजर रही है. उन्होंने शुक्रवार देर रात यहां एक कार्यक्रम में कहा कि मौजूदा वक्त काफी दिलचस्प है. पुरी आईटीसी लिमिटेड के चेयरमैन और प्रबंध निदेशक भी हैं. पुरी ने कहा, सीआईआई के पास दशकों से बनी एक समृद्ध विरासत है. हम निश्चित रूप से अर्थव्यवस्था और उद्योग के विकास में योगदान देने के लिए तत्पर रहेंगे. उन्होंने कहा कि मौजूदा वक्त काफी दिलचस्प है, क्योंकि यह भारत का वक्त है. देश में कई नीतिगत हस्तक्षेप किए गए हैं, और वैश्विक कारक हमें आगे बढ़ने में मदद कर रहे हैं. देश ऐसे समय में प्रगति कर रहा है, जब दुनिया तनाव में है. पुरी ने कहा कि भारत में बहुत सारे अवसर हैं और यहां प्रतिभा का बड़ा भंडार है. उन्होंने कहा, जहां तक आपूर्ति श्रृंखला और डिजिटल परिवर्तन का सवाल है, दुनिया हमारी ओर देख रही है. भारत के पास जनसांख्यिकीय लाभांश भी है. उन्होंने कहा कि सेवा और विनिर्माण, दोनों क्षेत्रों में बड़े अवसर मौजूद हैं.

आईएमएफ, विश्व बैंक की बैठकों में सराहना

जी-20 अध्यक्ष के तौर पर भारत की भूमिका प्रशंसनीय रही : सेठ

एजेंसी । वाशिंगटन

अंतरराष्ट्रीय मुद्रा कोष (आईएमएफ) और विश्व बैंक की वार्षिक बैठकों के दौरान कई प्रमुख वैश्विक मुद्दों पर आम सहमति बनाने में जी-20 की अध्यक्षता के दौरान भारत द्वारा निभाई गई भूमिका की व्यापक सराहना की गई. भारत के एक वरिष्ठ अधिकारी ने यह जानकारी दी. भारत ने 9-10 सितंबर तक नयी दिल्ली में जी-20 शिखर सम्मेलन की मेजबानी की. आर्थिक मामलों के सचिव अजय सेठ ने आईएमएफ और विश्व बैंक की वार्षिक बैठकों के मौके पर शनिवार को बताया, वैश्विक स्तर के लिए प्रासंगिक कई मुद्दों पर आम सहमति बनाने में जी-20 में भारत की अध्यक्षता की व्यापक सराहना हो रही है. मौजूदा लोस चुनाव के कारण केंद्रीय वित्त मंत्री आईएमएफ और विश्व बैंक की वार्षिक बैठक में शामिल नहीं हो रही हैं.

एचडीएफसी बैंक का लाभ बढ़ कर 17,622 करोड़ रुपये हुआ

मुंबई । देश में निजी क्षेत्र के सबसे बड़े बैंक एचडीएफसी बैंक का एकीकृत शुद्ध लाभ बीते वित्त वर्ष की मार्च तिमाही में 2.11 प्रतिशत वृद्धि के साथ 17,622.38 करोड़ रुपये रहा. बीते वित्त वर्ष की अक्टूबर-दिसंबर, 2023 तिमाही में कंपनी का एकीकृत शुद्ध लाभ 17,257.87 करोड़ रुपये रहा था. एचडीएफसी बैंक ने शनिवार को बताया कि एकल आधार पर उसका शुद्ध लाभ मार्च तिमाही में 16,511.85 करोड़ रुपये रहा, जो दिसंबर तिमाही में 16,372.54 करोड़ रुपये था. बैंक ने पिछले साल जुलाई में अपनी आवास ऋण केंद्रित मूल कंपनी एचडीएफसी का विलय कर लिया था. समीक्षाधीन तिमाही में इसकी मूल शुद्ध ब्याज आय बढ़कर 29,080 करोड़ रुपये हो गई, जबकि अन्य आय बढ़कर 18,170 करोड़ रुपये हो गईं. बैंक ने कुल संपत्ति पर अपना मुख्य शुद्ध ब्याज मार्जिन 3.44 प्रतिशत बताया है.

तनाव ईरान और इजरायल के बीच चल रहे युद्ध ने कई देशों की टेंशन बढ़ाई

एयर इंडिया ने 30 तक कई फ्लाइट्स को किया कैंसिल

एजेंसी । नयी दिल्ली

इजरायल और ईरान के बीच बढ़ते तनाव के बीच भारतीय एयरलाइंस ने मध्य-पूर्व में उभरती स्थिति के मद्देनजर इजरायल से अपनी सभी उड़ानें 30 अप्रैल तक रद्द कर दी हैं. एयर इंडिया ने कहा कि हम लगातार स्थिति की निगरानी कर रहे हैं और अपने यात्रियों को सहायता प्रदान कर रहे हैं, जिन्होंने तेल अवीव से आने-जाने के लिए बुकिंग कर दी है.

एयर इंडिया ने एक पोस्ट में कहा कि तेल अवीव के लिए फ्लाइट टिकट कैंसिल करने पर भी छूट दी जा रही है. साथ ही एयरलाइन ने कहा कि हमारे ग्राहकों और चालक दल की सुरक्षा सर्वोच्च प्राथमिकता है. पिछले रविवार को ही एयर इंडिया के अधिकारी ने जानकारी दी थी कि दिल्ली और तेज अवीव के बीच डायरेक्ट फ्लाइट कैंसिल कर दी गई हैं. 3 मार्च को शुरू हुई थी फ्लाइट्स टाटा ग्रुप की एयरलाइन ने करीब 5 महीने के अंतराल के बाद 3 मार्च को इजरायली राजधानी के लिए सेवाएं फिर से शुरू कीं थी, लेकिन एक बार फिर हमले से अब उड़ान में बाधा आई है. एयर इंडिया ने इजरायली शहर पर हमास के हमले के मद्देनजर सबसे पहले 7 अक्टूबर, 2023 से तेल अवीव के लिए उड़ानें निलंबित कर दी थीं.

इन शहरों के लिए कैंसिल हुई फ्लाइट्स राष्ट्रीय राजधानी और इजरायली शहर के बीच चार साप्ताहिक उड़ानें संचालित करती है. हाल के दिनों में कई इंटरनेशनल यात्री एयरलाइंस कंपनियों ने इसी कारण से अपनी उड़ानें रद्द कर दीं थी. 15 अप्रैल को, जर्मन एयरलाइन समूह लुफ्थांसा ने भी इजराइल पर ईरान के मिसाइल और ड्रोन हमले के बाद अम्मान, बेरूत, एरबिल और तेल अवीव के लिए उड़ानें निलंबित की हैं. यूएसई की एयरलाइंस ने भी रद्द की फ्लाइट्स गौरतलब है कि संयुक्त अरब अमीरात की एतिहाद एयरवेज भी तेल अवीव और अम्मान के लिए सेवाएं रद्द करते हुए इसमें शामिल हो गया. 13 अप्रैल से 15 अप्रैल तक में अस्थायी हवाई क्षेत्र बंद होने के कारण एमिरेट्स एयरलाइंस ने भी अपनी कुछ उड़ानें रद्द कर दीं और अन्य का रूट बदला है. बता दें शुक्रवार तड़के ईरान में इजरायल ने मिसाइल हमला किया, जिससे तनाव अब और बढ़ रहा है

टेस्ला संबंधी दायित्वों के कारण भारत यात्रा टाली : एलन मस्क

एजेंसी । नयी दिल्ली

टेस्ला के सीईओ एलन मस्क ने शनिवार को कहा कि उनकी भारत यात्रा कंपनी संबंधी भारी दायित्वों के कारण टाल दी गई है. मस्क अप्रैल के चौथे सप्ताह में भारत की यात्रा पर आने वाले थे. उन्होंने सोशल नेटवर्किंग मंच 'एक्स' एक पोस्ट के जवाब में कहा, दुर्भाग्य से, टेस्ला संबंधी बहुत भारी दायित्वों के कारण भारत की यात्रा टाल दी है, लेकिन मैं इसी वर्ष यात्रा के लिए बहुत उत्साहित हूं. पोस्ट में कहा गया था कि मस्क 23 अप्रैल को टेस्ला के आंकड़ों की घोषणा करने के कारण फिलहाल भारत नहीं आ पा रहे हैं.

इसी महीने मस्क ने अपनी प्रस्तावित भारत यात्रा की पुष्टि करते हुए कहा था कि वह प्रधानमंत्री नरेन्द्र मोदी से मिलने के लिए उत्सुक हैं. पिछले साल जून में मस्क ने मोदी की अमेरिकी यात्रा के दौरान उनसे मुलाकात की थी. उद्योगपति ने कहा था कि उन्होंने 2024 में भारत का दौरा करने की योजना बनाई है, साथ ही विश्वास जताया कि टेस्ला जल्द ही भारतीय बाजार में प्रवेश करेगी.

ब्रीफ खबरें

बस पलटी, होमगार्ड के 21 जवान घायल

बैतूल (मध्य प्रदेश)। मध्य प्रदेश के बैतूल जिले में शनिवार सुबह एक बस के पलट जाने से उसमें सवार पुलिस और होमगार्ड के 21 जवान घायल हो गए. एक अधिकारी ने यह जानकारी दी. अधिकारी ने बताया कि ये जवान चुनावी ड्यूटी करने के बाद राज्य में अपने गृह जिले राजगढ़ लौट रहे थे, तभी भोपाल-बैतूल राजमार्ग पर बरेठा घाट के पास उनकी बस पलट गई. पुलिस अनुविभागीय अधिकारी (एसडीओपी) शालिनी परस्ते ने बताया कि यह दुर्घटना शनिवा सुबह करीब चार बजे हुई. उन्होंने कहा, बस में कुल 40 जवान सवार थे जिनमें से पांच पुलिसकर्मी और बाकी होम गार्ड के जवान थे.

नौका दुर्घटना: मृतकों की संख्या सात हुई

भुवनेश्वर। ओडिशा के झारसुगुड़ा जिले में महानदी से पांच और शवों के मिलने के साथ ही नौका पलटने की घटना में मारे गए लोगों की संख्या शनिवार को बढ़कर सात हो गई. अधिकारी ने बताया कि शुक्रवार शाम नाव पलटने के तुरंत बाद तलाश अभियान शुरू करने वाले ओडिशा आपदा त्वरित कार्रवाई बल तथा अग्निशमन सेवा के कर्मियों ने महानदी से पांच और शव बरामद किए हैं. उन्होंने कहा, नदी के हीराकुंड जलाशय से पांच और शव बरामद किए गए. हादसे में मारे गए सभी लोग पड़ोसी राज्य छत्तीसगढ़ के रहने वाले थे. यह हादसा तब हुआ जब करीब 50 लोग ओडिशा के बारगढ़ जिले के पथरसेनी कुडा स्थित मंदिर के दर्शन करने के बाद नौका से लौट रहे थे.

राज्यपाल से की नियुक्ति की मांग

कोलकाता। पश्चिम बंगाल उच्च शिक्षा विभाग ने राज्यपाल सी वी आनंद बोस से उन संस्थानों में अंतरिम कुलपतियों की नियुक्तियां करने का अनुरोध किया है जहां ये पद रिक्त हैं. राज्य सरकार ने अंतरिम कुलपतियों की नियुक्तियों के लिए 31 प्राध्यापकों के नाम सुझाए थे लेकिन राज्यपाल ने इनमें से छह नामों को मंजूर किया और शेष सब नामों को खारिज कर दिया. बोस सरकारी विश्वविद्यालयों के कुलाधिपति भी हैं. अधिकारी ने बताया, आज पश्चिम बंगाल उच्च शिक्षा विभाग के वरिष्ठ विशेष सचिव ने कुलाधिपति से उच्चतम न्यायालय के आदेश पर उनके और मुख्यमंत्री के बीच बनी सहमति के आधार पर नियुक्ति करने का अनुरोध किया.

प्रतिबंधित पदार्थ बेचने पर भारतीय को सजा

वाशिंगटन। अमेरिका में 40 वर्षीय भारतीय नागरिक को डार्क वेब मार्केटप्लेस पर प्रतिबंधित पदार्थ बेचने के मामले में पांच साल कारावास की सजा सुनाई गई है और उससे लगभग 15 करोड़ अमेरिकी डॉलर जब्त किए जाने का आदेश दिया गया है. हल्द्वानी के बनमीत सिंह को अमेरिका के अनुरोध पर अप्रैल 2019 में लंदन में गिरफ्तार किया गया था. उसे मार्च 2023 में अमेरिका प्रत्यर्पित किया गया. उसने प्रतिबंधित पदार्थों को बचने और धनशोधन की साजिश के आरोपों को जनवरी में स्वीकार किया. प्रतिबंधित पदार्थ आम तौर पर ऐसी दवा या रसायन होता है,जिसका निर्माण और उपयोग सरकार द्वारा नियंत्रित किया जाता है.

चालकुडी लोकसभा सीट से कांग्रेस उम्मीदवार बेन्नी बेहनन के लिए प्रचार करते हुए बोलीं

केंद्र लोकतांत्रिक प्रक्रिया को दरकिनार कर कानून बना रहा : प्रियंका

प्रियंका बोलीं

जब वह भारत के संस्थापक सिद्धांतों के विनाश के कगार पर होने की बात करती हैं तो कुछ लोग उनसे कहते हैं कि नया भारत बन रहा है

एजेंसी। त्रिशूर (केरल)

कांग्रेस नेता प्रियंका गांधी ने भाजपा शासित केंद्र सरकार पर शनिवार को आरोप लगाया कि वह लोकतांत्रिक प्रक्रियाओं को दरकिनार कर कानून बना रही है और उन्हें लोगों की इच्छा के विरुद्ध उन पर लागू कर रही है.

प्रियंका ने यह भी कहा कि प्रधानमंत्री के लोग भारत के उस संविधान को बदलने की बात बड़े अभिमान से करते हैं जो हमारे स्वतंत्रता सेनानियों और शहीदों के खून से लिखा गया. उन्होंने चालकुडी लोकसभा सीट से कांग्रेस उम्मीदवार बेन्नी बेहनन के लिए प्रचार करते हुए कहा, वे (भाजपा) भारत के संविधान को अपने लालच और महत्वाकांक्षा का साधन मानते हैं, जैसे कि यह कोई कागज का टुकड़ा हो. प्रियंका ने कहा कि जब वह भारत के संस्थापक सिद्धांतों के विनाश के कगार पर होने की बात करती हैं तो कुछ लोग उनसे कहते हैं कि नया भारत बन रहा है. उन्होंने कहा, हमें जिस नए भारत के बारे में बताया जा रहा है, वह ऐसा भारत है जहां ताकत, सच्चाई पर हावी रहती है, लोकतांत्रिक प्रक्रिया को दरकिनार कर कानून बनाए जाते हैं और इन्हें लोगों पर उनकी इच्छा के विरुद्ध लागू किया जाता है. प्रियंका ने केंद्र पर कथित चीनी अतिक्रमण को लेकर लद्दाख में हो रहे विरोध प्रदर्शनों पर चुप रहने का भी आरोप लगाया और कहा कि किसानों की आवाज केवल तभी सुनी जाती है जब चुनाव करीब आते हैं. उन्होंने कहा, इस नए राष्ट्र में असहमति की आवाजें दबा दी जाती हैं. सरकार उन लोगों को परेशान करती है, उन पर आरोप लगाती है और उन्हें जेल में डाल देती है जो उसके खिलाफ बोलने की हिम्मत करते हैं.

आबकारी नीति 'घोटाला'

सिसोदिया की याचिकाओं पर आदेश सुरक्षित रखा

एजेंसी। नयी दिल्ली

दिल्ली की एक अदालत ने दिल्ली आबकारी नीति मामले में केन्द्रीय अन्वेषण ब्यूरो (सीबीआई) और प्रवर्तन निदेशालय (ईडी) द्वारा दर्ज भ्रष्टाचार और धनशोधन के मामलों में आप नेता मनीष सिसोदिया की जमानत याचिकाओं पर शनिवार को अपना आदेश सुरक्षित रख लिया.

सीबीआई और ईडी की विशेष न्यायाधीश कावेरी बवेजा ने केंद्रीय जांच एजेंसियों और सिसोदिया के वकील की दलीलें सुनने के बाद अपना आदेश 30 अप्रैल के लिए सुरक्षित रख लिया. आम आदमी पार्टी के नेता ने लोकसभा चुनाव के लिए प्रचार करने के वास्ते दोनों मामलों में अंतरिम जमानत याचिका भी दायर की है. हालांकि सिसोदिया के वकील ने शनिवार को अदालत को बताया कि नियमित जमानत याचिका पर फैसला सुरक्षित किए जाने के कारण वह याचिका निरर्थक हो गई है.

'आपराधिक न्याय प्रणाली के प्रशासन में भारत का प्रगतिशील पथ' विषय पर सीजेआई बोले-

नए आपराधिक न्याय कानून हमारे समाज के लिए ऐतिहासिक क्षण

एजेंसी। नयी दिल्ली

प्रधान न्यायाधीश (सीजेआई) डीवाई. चंद्रचूड़ ने नए आपराधिक न्याय कानूनों के अधिनियम को समाज के लिए ऐतिहासिक क्षण बताते हुए शनिवार को कहा कि भारत अपनी आपराधिक न्याय प्रणाली में महत्वपूर्ण बदलाव के लिए तैयार है. उन्होंने 'आपराधिक न्याय प्रणाली के प्रशासन में भारत का प्रगतिशील पथ' विषय पर यहां आयोजित एक सम्मेलन में कहा कि नए कानून तभी सफल होंगे जब वे लोग इन्हें अपनाएंगे, जिन पर इन्हें लागू करने का जिम्मा है.

न्यायमूर्ति चंद्रचूड़ ने कहा कि नए अधिनियमित कानूनों के कारण आपराधिक न्याय संबंधी भारत के कानूनी ढांचे ने नए युग में प्रवेश किया है. उन्होंने कहा कि पीड़ितों के हितों की रक्षा करने और अपराधों की जांच एवं अभियोजन में कुशलता के लिए अत्यावश्यक सुधार किए गए हैं. उन्होंने कहा, भारत तीन नए आपराधिक कानूनों के भावी कार्यान्वयन के जरिए अपनी आपराधिक न्याय प्रणाली में एक महत्वपूर्ण बदलाव के लिए तैयार है. ये कानून हमारे समाज के लिए एक ऐतिहासिक क्षण को दर्शाते हैं क्योंकि कोई भी कानून, हमारे समाज के दिन-प्रतिदिन के आचरण को आपराधिक कानून जितना प्रभावित नहीं करता. सीजेआई ने कहा, संसद द्वारा इन कानूनों को अधिनियमित किया जाना इस बात का स्पष्ट संकेत है कि भारत बदल रहा है एवं आगे बढ़ रहा है और मौजूदा चुनौतियों से निपटने के लिए नए कानूनी उपकरणों की जरूरत है. इस सम्मेलन में केंद्रीय कानून मंत्री अर्जुन राम मेघवाल, अटॉर्नी जनरल आर वेंकटरमणी और सॉलिसिटर जनरल तुषार मेहता भी मौजूद थे.

एक जुलाई से लागू होगा : देश की आपराधिक न्याय प्रणाली को पूरी तरह से बदलने के लिए नए अधिनियमित कानून भारतीय न्याय संहिता, भारतीय नागरिक सुरक्षा संहिता और भारतीय साक्ष्य अधिनियम एक जुलाई से लागू होंगे. हालांकि, हिट-एंड-रन' के मामलों से संबंधित प्रावधान को तुरंत लागू नहीं किया जाएगा. तीनों कानूनों को पिछले साल 21 दिसंबर को संसद की मंजूरी मिली थी और राष्ट्रपति द्रौपदी मुर्मू ने 25 दिसंबर को इन्हें स्वीकृति दी थी. सीजेआई ने भारतीय साक्ष्य संहिता पर राज्य सभा की स्थायी समिति की 248वीं रिपोर्ट का उल्लेख करते हुए कहा कि भारतीय आपराधिक न्याय प्रणाली ने हमारे सामाजिक-आर्थिक परिवेश में प्रौद्योगिकी संबंधी बड़े परिवर्तनों के साथ तालमेल बनाए रखने के लिए संघर्ष किया है और इन बदलावों ने समाज में होने वाले अपराधों के सामने आने की मौलिक रूप से फिर से कल्पना की है.

उन्होंने कहा, बीएनएसएस डिजिटल युग में अपराधों से निपटने के लिए एक समग्र दृष्टिकोण को शामिल करती है. यह सात साल से अधिक कारावास की सजा वाले अपराधों के लिए अपराध स्थल पर एक फॉरेंसिक विशेषज्ञ की उपस्थिति और खोज एवं बरामदगी की दृश्य-श्रव्य रिकॉर्डिंग का निर्देश देती है. तलाशी और जब्ती के दौरान प्रक्रिया संबंधी किसी भी गड़बड़ी के खिलाफ न्यायिक जांच नागरिकों के अधिकारों की रक्षा करेगी.

मतदाताओं से मतदान अवश्य करने का किया आग्रह

प्रधान न्यायाधीश डीवाई. चंद्रचूड़ ने नागरिकों से आम चुनाव में मतदान करने का अवसर न चूकने का आग्रह करते हुए कहा है कि संवैधानिक लोकतंत्र में यह सबसे महत्वपूर्ण कर्तव्य है. न्यायमूर्ति चंद्रचूड़ ने 2024 के लोकसभा चुनाव के मद्देनजर निर्वाचन आयोग के 'माई वोट माई वॉयस' मिशन के लिए एक वीडियो संदेश में कहा, हम दुनिया के सबसे बड़े लोकतंत्र के नागरिक हैं, जो कि हमारा देश है. उन्होंने कहा, संविधान नागरिक के रूप में हमें कई अधिकार देता है, लेकिन साथ ही यह भी अपेक्षा करता है कि हर कोई उसे सौंपा गया अपना कर्तव्य निभाए. संवैधानिक लोकतंत्र में नागरिकता के सबसे महत्वपूर्ण कर्तव्यों में से एक कर्तव्य वोट डालना है.

कांग्रेस ने मणिपुर में 47 मतदान केंद्रों पर पुनर्मतदान की मांग की

इंफाल। कांग्रेस ने मणिपुर की दो लोकसभा सीट के लिए शुक्रवार को हुए मतदान के दौरान चुनाव में धांधली और बूथ पर कब्जा करने का आरोप लगाते हुए 47 मतदान केंद्रों पर पुनर्मतदान कराए जाने की मांग की है. हिंसा प्रभावित मणिपुर में गोलीबारी, डराने-धमकाने तथा ईवीएम में तोड़फोड़ की घटनाओं के बीच 68 प्रतिशत से अधिक मतदान दर्ज किया गया. मणिपुर की दो लोकसभा सीट के लिए शुक्रवार को मतदान हुआ था. साठ-सदस्यीय मणिपुर विस के 32 निर्वाचन क्षेत्र इनर मणिपुर लोस सीट के तहत आते हैं, जबकि 28 विस क्षेत्र आउटर मणिपुर संसदीय क्षेत्र का हिस्सा हैं.

उत्तर कोरिया ने विमान रोधी मिसाइल का किया परीक्षण

एजेंसी। सियोल

उत्तर कोरिया ने शनिवार को कहा कि उसने पश्चिमी तटीय क्षेत्र में एक 'अत्यधिक बड़े' क्रूज मिसाइल मुखास्त्र और एक विमान रोधी मिसाइल का परीक्षण किया है. अमेरिका और दक्षिण कोरिया के साथ बढ़ते तनाव के बीच उत्तर कोरिया तेजी से अपनी सैन्य क्षमताओं को बढ़ा रहा है और हाल में उसने कई मिसाइल परीक्षण किए हैं.

उत्तर कोरिया की सरकारी मीडिया ने अपनी एक खबर में कहा कि शुक्रवार को 'ह्वासल-1 रा-3' रणनीतिक क्रूज मिसाइल के लिए तैयार किए गए मुखास्त्र का 'शक्ति परीक्षण' किया गया साथ ही 'प्योलजी-1-2' विमान रोधी मिसाइल का परीक्षण किया गया. उत्तर कोरिया की सरकारी समाचार समिति 'कोरियन सेंट्रल न्यूज एजेंसी' द्वारा जारी की गई तस्वीरों में लॉन्चर ट्रक से कम से कम दो मिसाइलें दागी जाती दिखाई दे रही हैं. खबर में कहा गया कि शुक्रवार को किया परीक्षण देश की सैन्य विकास गतिविधियों का हिस्सा थे और इसका आसपास के हालात से कोई लेना देना नहीं है.

राजस्थान की सभी सीटें जीतेंगे : शाह

एजेंसी। जयपुर

केंद्रीय गृह मंत्री अमित शाह ने शनिवार को दावा किया कि राजस्थान तीसरी बार अपनी सभी 25 लोकसभा सीट प्रधानमंत्री नरेंद्र मोदी को देकर 'हैट्रिक' लगाने जा रहा है. शाह ने पूर्व मुख्यमंत्री अशोक गहलोत पर कटाक्ष करते हुए कहा कि वे अपने बेटे (वैभव गहलोत) के चुनाव अभियान में उलझकर रह गए हैं. स्थानीय नेताओं से बातचीत का हवाला देते हुए शाह ने दावा किया कि वैभव बड़े अंतर से चुनाव हारने जा रहे हैं. शाह ने शक्करगढ़ (भीलवाड़ा) में भाजपा की चुनावी सभा को संबोधित करते हुए कहा, कल पहले चरण का चुनाव था. आपको परिणाम जानना है? 12 की 12 सीट मोदी जी की झोली में जा रही हैं. उन्होंने कहा, क्रिकेट की भाषा में कहूं, तो राजस्थान 'हैट्रिक' लगाकर तीसरी बार 25 की 25 सीट मोदी को देने जा रहा है. लोकसभा चुनाव के पहले चरण में राजस्थान में शुक्रवार को 12 लोकसभा सीट के लिए मतदान हुआ. राज्य में कुल 25 सीट हैं. साल 2014 और 2019 के लोकसभा चुनाव में राज्य में सभी सीट भाजपा के खाते में गई थीं. शाह ने कहा, यह चुनाव स्पष्ट रूप से दो खेमों में बंटा हुआ है. एक ओर, 12 लाख करोड़ रुपये के घपले, घोटाले और भ्रष्टाचार करने वाली कांग्रेस पार्टी है. दूसरी ओर, ऐसे मोदी हैं, जिन पर 23 साल तक मुख्यमंत्री और प्रधानमंत्री रहने के बाद 25 पैसे का भी आरोप नहीं है. उन्होंने कांग्रेस नेताओं राहुल गांधी और प्रियंका गांधी पर भी निशाना साधते हुए कहा कि वे हर तीन महीने में विदेश में छुट्टियां मनाने जाते हैं.

जम्मू-कश्मीर के रियासी जिले में आतंकवादियों के ठिकाने का भंडाफोड़

जम्मू। जम्मू-कश्मीर के रियासी जिले में शनिवार को आतंकवादियों के एक ठिकाने का भंडाफोड़ किया गया और वहां से कुछ संदिग्ध सामग्री जब्त की गई. पुलिस ने यह जानकारी दी. पुलिस के एक प्रवक्ता ने बताया कि खोजबीन और घेराबंदी अभियान के दौरान अरनास उपमंडल के दलास बरनेली क्षेत्र में आतंकवादियों के इस ठिकाने का भंडाफोड़ किया गया. आतंकी ठिकाने के बारे में विश्वसनीय जानकारी मिलने के बाद यह खोजबीन अभियान शुरू किया गया था. उन्होंने बताया कि आतंकी ठिकाने से दो डेटोनेटर, एके असॉल्ट राइफल के 12 कारतूस, एक बैटरी और कुछ तार बरामद किए गए. रियासी जिले की वरिष्ठ पुलिस अधीक्षक मोहिता शर्मा ने कहा कि इलाके में खोजबीन अभियान अब भी जारी है और अधिक जानकारी की प्रतीक्षा है.

लोकसभा चुनाव

महाराष्ट्र में 50 प्रतिशत से अधिक सीटें जीतेंगे : पवार

एजेंसी। अहमदनगर

राष्ट्रवादी कांग्रेस पार्टी (शरदचंद्र पवार) प्रमुख शरद पवार ने शनिवार को दावा किया कि महाराष्ट्र में विपक्षी गठबंधन महा विकास अघाड़ी (एमवीए) राज्य में 50 प्रतिशत से अधिक लोकसभा सीट जीतेगा. महाराष्ट्र में लोकसभा की 48 सीट हैं. एमवीए के घटक दलों के बीच हुए सीट-बंटवारे के अनुसार शिवसेना (यूबीटी) 21 सीट पर, कांग्रेस 17 सीट पर और राकांपा (शरदचंद्र पवार) 10 सीट पर चुनाव लड़ रही है. ये तीनों दल विपक्षी गठबंधन 'इंडिया' में शामिल हैं और राज्य एक साथ मिलकर लोकसभा चुनाव लड़ रहे हैं. पवार ने यहां पत्रकारों से कहा कि कुछ सीट को लेकर 'इंडिया' गठबंधन के सहयोगियों के बीच असहमति हो सकती है, लेकिन इस पर ध्यान नहीं दिया जाना चाहिए. उन्होंने कहा कि विपक्षी दलों का ध्यान एक स्थिर सरकार प्रदान करने के लिए चुनाव जीतने पर है.

कांग्रेस की पंजाब ईकाई के दो नेता भाजपा में शामिल

नयी दिल्ली। कांग्रेस की पंजाब इकाई के दो नेता शनिवार को भाजपा में शामिल हो गये. इनमें पार्टी के राष्ट्रीय सचिव तेजिंदर पाल सिंह बिट्टू भी शामिल हैं. बिट्टू ने भाजपा में शामिल होने से कुछ घंटे पहले कांग्रेस से इस्तीफे की घोषणा की थी. बिट्टू और कांग्रेस के दिवंगत नेता संतोख सिंह चौधरी की पत्नी करमजीत कौर चौधरी केंद्रीय मंत्री अश्विनी वैष्णव और राष्ट्रीय महासचिव विनोद तावड़े की उपस्थिति में भाजपा में शामिल हुए. करमजीत कौर चौधरी ने पिछले साल अपने पति की मृत्यु के बाद जालंधर में लोकसभा उपचुनाव लड़ा था, लेकिन इसमें उन्हें हार का सामना करना पड़ा था. बिट्टू ने संवाददाताओं से कहा कि 35 साल से अधिक समय तक पार्टी में रहने के बाद वह कांग्रेस में घुटन महसूस कर रहे थे.

सरत रेड्डी ने भाजपा को 60 करोड़ रुपये दिए, कोई कार्रवाई नहीं हुई : संजय सिंह

- रेड्डी ने 15 नवंबर 2022 को भाजपा को चंदे के रूप में पांच करोड़ रुपये दिये

एजेंसी। नयी दिल्ली

आप के राज्यसभा सदस्य संजय सिंह ने शनिवार को भाजपा पर निशाना साधते हुए आरोप लगाया कि उसने तथाकथित आबकारी घोटाला मामले में आरोपी व्यक्ति से 60 करोड़ रुपये लिए, लेकिन ईडी ने मामले में कोई कार्रवाई नहीं की.

सिंह ने एक संवाददाता सम्मेलन में कहा कि खुद उन्हें, दिल्ली के मुख्यमंत्री अरविंद केजरीवाल, मनीष सिसोदिया समेत कई को बिना किसी सबूत के आबकारी घोटाला मामले में गिरफ्तार किया गया. सिंह ने आरोप लगाया, ईडी ने आबकारी घोटाला मामले में अपने आरोपपत्र में जिस सरत रेड्डी को मुख्य आरोपी बताया था, उसने चुनावी बॉण्ड के माध्यम से 60 करोड़ रुपये दिए. लेकिन एजेंसी ने इस मामले में किसी के खिलाफ कोई कार्रवाई नहीं की. सिंह ने दावा किया कि आबकारी घोटाला मामले में गिरफ्तारी के बाद रेड्डी ने 15 नवंबर, 2022 को भाजपा को चंदे के रूप में पांच करोड़ रुपये दिए. उन्होंने कहा कि छह महीने जेल में रहने के बाद, रेड्डी को 8 मई, 2023 को जमानत मिल गई और अगले कुछ दिन में उसने चुनावी बॉण्ड के माध्यम से भाजपा को 50 करोड़ रुपये दिए. सिंह ने यह दावा भी किया कि अपनी गिरफ्तारी से पहले, रेड्डी ने 2022 में भाजपा को पांच करोड़ रुपये का चंदा दिया था. उन्होंने आरोप लगाया कि 21 मार्च को चुनावी बॉण्ड का विवरण सार्वजनिक होने और यह खुलासा होने के तुरंत बाद ईडी ने दिल्ली के मुख्यमंत्री केजरीवाल के आवास पर छापा मार दिया कि भाजपा ने रेड्डी से पैसे लिए थे.

कॅरियर-काउंसिलिंग

कॉमर्शियल पायलट का पाठ्यक्रम कर बना सकते हैं कॅरियर

रजनीश प्रसाद | कॉमर्शियल पायलट वे होते हैं, जो एयरलाइन कंपनियों के किसी खास प्लेन को उड़ाते हैं. हालांकि इसके लिए एयरलाइन अथॉरिटी से कॉमर्शियल पायलट का सर्टिफिकेट प्राप्त करनेवाले को प्लेन उड़ाने की अनुमति होती है. एयर इंडिया, इंडिगो, जेट एयरवेज जैसी भारतीय एयरलाइंस कंपनियों के विमान उड़ाने वाले सभी कॉमर्शियल पायलट होते है. आमतौर पर, कॉमर्शियल एयरलाइंस कंपनियां कम से कम दो व्यक्तियों को पायलट क्रू के रूप में नियुक्त करती हैं, अर्थात एक कैप्टन और पहला अफसर या को-पायलट.

कॉमर्शियल पायलट बनना क्यों चुनें

- कॉमर्शियल पायलट बनने के बाद व्यक्ति का अनुभव बहुत ही अलग होता है. उसे दुनिया का एक अलग और सबसे खूबसूरत दृश्य देखने को मिलता है. उसे आकाश में उड़ने का नया अनुभव प्राप्त होता है.
- एक पायलट रूप में व्यक्ति विभिन्न जगहों पर जाता है, फिर चाहे वह अपने देश में हो या विदेश में, अर्थात उन्हें दुनिया भर में घूमने का अवसर मिलता है.
- कॉमर्शियल पायलट बहुत मेहनत करते हैं, यही वजह है कि एयरलाइंस कंपनियां उन्हें आमतौर पर 30 दिनों की छुट्टी से लेकर एक साल में 60 दिनों की छुट्टी तक के कई अवकाश प्रदान करती हैं.
- पायलट का वेतन इंडियन एयरफोर्स में लगभग 86-90 हजार प्रति माह तक हो सकता है. प्रोन्नति होने के बाद 1.50 से 2 लाख के आसपास सैलरी मिलती है.

कॉमर्शियल पायलट बनने के लिए स्किल्स

- अच्छा आईक्यू होना चाहिए
- समस्या सुलझाने की क्षमता
- उत्तम नेत्र ज्योति
- टीम वर्क स्किल
- मजबूत फोकस और मल्टी टास्किंग
- शारीरिक रूप से फिट होना चाहिए
- निर्णय लेने की क्षमता
- कम्युनिकेशन स्किल
- लीडरशिप क्वालिटी

कॉमर्शियल पायलट बनने के लिए पाठ्यक्रम

- एयर नेवीगेशन
- मास एंड बैलेंस एरोप्लेन
- परफारमेंस
- फ्लाइट प्लानिंग एंड मॉनिटरिंग
- रेडियो नेविगेशन
- इंस्ट्रूमेंटेशन
- एविएशन मेटेरियोलॉजी
- एयर रेगुलेशन
- ह्यूमन परफॉर्मेंस
- कम्यूनिकेशंस
- एयरक्राफ्ट एंड इंजन
- प्रिंसिपल ऑफ फ्लाइट

कॉमर्शियल पायलट कोर्स के लिए भारतीय कॉलेज

- इंदिरा गांधी नेशनल फ्लाइंग ऐकेडमी
- बॉम्बे फ्लाइंग क्लब
- राजीव गांधी एकेडमी ऑफ एविएशन टेक्नोलॉजी
- मध्य प्रदेश फ्लाइंग क्लब
- नेशनल फ्लाइंग ट्रेनिंग इंस्टिट्यूट
- अहमदाबाद एविएशन एंड एरोनॉटिक्स लिमिटेड
- सीएई ऑक्सफोर्ड एविएशन एकेडमी
- इंडिगो कैडेट ट्रेनिंग प्रोग्राम
- गवर्नमेंट एविएशन ट्रेनिंग इंस्टिट्यूट
- पुडुचेरी ठाकुर कॉलेज ऑफ एविएशन
- गवर्नमेंट फ्लाइंग क्लब
- ओरिएंट फ्लाइंग स्कूल

मुद्रक तथा प्रकाशक लगातार इंफोटेनमेंट प्राईवेट लिमिटेड द्वारा लगातार इंफोटेनमेंट प्राइवेट लिमिटेड के पक्ष में, सिमलिया, रिंग रोड, पीएस-रातू, रांची - 835222 से मुद्रित तथा 304-305 समृद्धि स्क्वायर, किशोरगंज चौक, हरमू रोड, रांची- 834001, झारखंड द्वारा प्रकाशित.
संपादक - **सुरजीत सिंह**, स्थानीय संपादक - **संजय सिंह***. फोन नंबर- 0651-2961734 आर.एन.आई. नंबर - **JHAHIN/2023/84487** (*पीआरबी अधिनियम के तहत खबरों के चयन के लिए जिम्मेदार.)